



Naše č. j.: UT-11667/2021

Naše sp. zn.: UT-11667/2021/01

Veřejné zakázky / V / 10

SMLOUVA O POSKYTOVÁNÍ SLUŽEB VÝUKA ČESKÉHO JAZYKA

Česká republika – Správa uprchlických zařízení Ministerstva vnitra
organizační složka státu, se sídlem Lhotecká 559/7, 143 01 Praha 12,
poštovní schránka P. O. BOX 110, 143 00 Praha 4, IČ: 604 98 021,
bankovní spojení: ČNB Praha, č. ú.: 52626881/0710,
 ID DS: 7ruiypv,
zastoupena ředitelem Mgr. et Mgr. Pavlem Bacíkem
(dále jen „*objednatel*“)

a

Institut cizích jazyků, jazyková škola s právem státní jazykové zkoušky s.r.o.
zapsaná v OR vedeném Městským soudem v Praze, oddíl C, vložka 237554,
se sídlem Štěpánská 644/35, 110 00 Praha 1, IČ: 038 76 527,
bankovní spojení: Sberbank CZ, a.s., č. ú.: 4200570700/6800,
 ID DS: fu6zez2,
zastoupena jednatelkou Mgr. Anastázií Borkunovou
(dále jen „*poskytovatel*“)

- A. Objednatel je v souladu s ustanovením § 155a odst. 1 zákona č. 326/1999 Sb., o pobytu cizinců na území České republiky (dále jen „zákon o pobytu cizinců“) provozovatelem Centra na podporu integrace cizinců pro Zlínský kraj.
- B. Centrum na podporu integrace cizinců v souladu s ustanovením § 155a odst. 2 zákona o pobytu cizinců poskytuje cizincům služby usnadňující jejich začlenění do společnosti, mezi něž mj. patří kurzy českého jazyka.

s ohledem na výše uvedené a na základě veřejné zakázky s názvem „Výuka českého jazyka pro Centra na podporu integrace cizinců“ vedené pod sp. zn. UT-22635/2020 (systémové číslo NEN: N006/20/V00019925) uzavírají smluvní strany v souladu s ustanovením § 1746 odst. 2 zákona č. 89/2012 Sb., občanský zákoník, v platném znění (dále jen „občanský zákoník“) tuto:

**smlouvu o poskytování služeb
výuka českého jazyka**

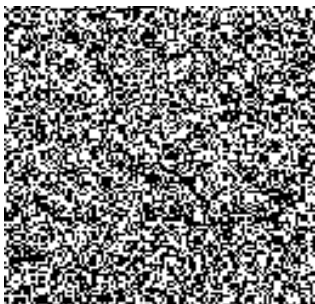

Čl. I.

Předmět smlouvy

1. Předmětem této smlouvy je závazek poskytovatele zajistit pro objednatele výuku českého jazyka (dále také „výuka“) a závazek objednatele zaplatit poskytovateli za zajištění této výuky cenu stanovenou v Čl. IX. odst. 1.
2. Cílovou skupinou výuky jsou klienti Centra na podporu integrace cizinců pro Zlínský kraj (dále také „CPIC“).

Čl. II.

Typy kurzů

1. Poskytovatel je povinen zajistit výuku ve třech typech kurzů:
 - a) základní kurz – soubor tematických, opakujících se a na sebe nenavazujících lekcí, který je otevřený pro všechny příchozí cizince s různou úrovní znalosti českého jazyka. Obsah lekcí je praktického charakteru, směřující ke zvládnutí běžných životních situací.
 - b) intenzivní kurz – je určen pro uzavřenou skupinu cizinců se srovnatelnou úrovní jazyka. Jednotlivé lekce kurzu na sebe obvykle navazují. Úroveň kurzu je v rozsahu od úplných začátečníků až po stupeň končící znalostmi odpovídajícími požadavkům úrovně A1 Evropského referenčního rámce jazyků, v případě identifikovaného zájmu i vyšší úrovní. Výuka je rozdělena na rychlejší a pomalejší formu dle homogenity skupiny (formu kurzu určuje objednatel).
 - c) specializované kurzy – kurzy pro děti – cizince, individuální kurzy a tematicky zaměřené kurzy. Ve všech případech se jedná o uzavřené kurzy pro konkrétní potřeby dané skupiny s časovou dotací 40 hodin. Konkrétní podobu kurzu stanovuje poskytovatel po domluvě s pracovníky CPIC a na základě potřeb dané skupiny klientů.
2. Poskytovatel bere na vědomí, že v konkrétním místě plnění může současně probíhat více typů kurzů i více kurzů stejného typu, a v případě intenzivních kurzů i více úrovní a více stejných úrovní.
3. Výuková hodina trvá 45 minut. Ve všech typech kurzů na sebe navazují dvě tyto výukové hodiny za sebou, pokud není objednatelem stanoveno jinak.
4. Objednatel si vyhrazuje právo v případě nízkého počtu účastníků výuky na kurzu daný kurz zrušit a přemístit je do jiného kurzu.
5. Na základě požadavku objednatele je poskytovatel povinen realizovat kurzy dle odst. 1 písm. a), b) a c) formou online výuky.

Čl. III.

Místa plnění

1. Poskytovatel je povinen zajistit výuku na níže uvedených místech plnění:

Kraj (CPIC)	Místa plnění
Zlínský kraj	Zlín, Napajedla, Otrokovice, Uherské Hradiště, Uherský Brod, Kroměříž, Vsetín, Valašské Meziříčí, Rožnov pod Radhoštěm, Velké Kralovice, Slušovice,

2. Na základě písemného požadavku objednatele je poskytovatel povinen zajistit výuku na dalších 10 místech plnění v rámci daného kraje. Určení konkrétního místa plnění objednatel sdělí poskytovateli ve lhůtě jeden měsíc před samotným zahájením kurzu. Oznámení o zahájení výuky se řídí ustanoveními Čl. V. odst. 1 a 2.
3. Poskytovatel bere na vědomí, že o tom, zda v daném místě plnění bude výuka zahájena, rozhoduje objednatel.
4. Prostory pro výuku (učebny) v místech plnění zajistí objednatel.

Čl. IV.

Práva a povinnosti smluvních stran

1. Poskytovatel:

- a) je povinen používat pro výuku jako základní učební materiál učebnice zajištěné objednatelem,
- b) je povinen postupovat při výuce dle aktuálního znění metodiky, kterou obdrží od objednatele před zahájením plnění předmětu této smlouvy (v případě její následné aktualizace obdrží nejnovější verzi),
- c) je povinen poskytovat výuku pouze klientům cílové skupiny dle Čl. I. odst. 2,
- d) zajistí, že každý z jeho lektorů bude před zahájením výuky informován o podobě kurzů, o cílové skupině objednatele, o požadavcích na administraci kurzu, a to na základě podkladů, které obdrží od objednatele. Splnění této povinnosti prokáže před zahájením výuky objednateli předáním čestného prohlášení podepsaného lektorem, z jehož obsahu bude zřejmé, že poskytovatel tuto povinnost splnil vůči všem svým lektorům zajišťujícím výuku,
- e) zajistí na své náklady kopírování výukových materiálů pro účastníky výuky,
- f) je povinen vést řádně a průběžně výkaz počtu hodin a prezenční listiny výuky na formulářích dle příloh č. 2, 3, 4 a 5,
- g) je povinen objednateli průběžně zasílat kopie řádně oboustranně vyplněných prezenčních listin, a to tak, že vždy v pondělí zašle na e-mail:  kopie prezenčních listin kurzů uskutečněných v uplynulém kalendářním týdnu (pokud pondělí připadne na den státního svátku, je poskytovatel povinen splnit tuto povinnost následující pracovní den),
- h) je povinen projednávat s objednatelem závěry provedených hospitací,
- i) je povinen zpracovat návrh obsahu specializovaných kurzů - Čl. II. odst. 1 písm. c) po uskutečnění první lekce daného kurzu a nejpozději jeden pracovní den před druhou lekcí jej zaslat objednateli.

2. Objednatel:

- a) uzná-li to za nutné, zajistí tlumočení na určitý počet hodin výuky,
- b) si vyhrazuje právo kontroly plnění povinností poskytovatele dle Čl. V. odst. 6,
- c) zajistí základní učební materiál – učebnice,
- d) zajistí úvodní diagnostiku znalostí klientů a jejich rozřazení do jednotlivých typů a úrovní kurzů,

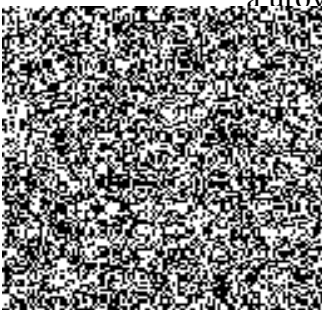
 vydání osvědčení o absolvování výuky pro účastníky kurzu, kteří splní podmínky pro jeho vydání,

- f) si vyhrazuje právo evidovat pracovní dobu poskytovatele. Evidence je součástí prezenční listiny (příloha č. 3 a 4), kde poskytovatel vyplní kolonku „příchod/odchod lektora (datum a čas)“ a správnost těchto údajů potvrdí svým podpisem,
- g) si vyhrazuje právo určit místa konání výuky.

Čl. V.





Ujednání o organizaci výuky

1. Poskytovatel je povinen zahájit výuku na základě jednostranného oznámení objednatele o zahájení kurzu, v němž bude určeno konkrétní místo konání výuky a termíny výuky.
2. Objednatel zašle oznámení o zahájení výuky dle předchozího odstavce poskytovateli minimálně 7 pracovních dnů před samotným zahájením výuky, a to elektronicky na e-mail poskytovatele: [REDAKCE]. Poskytovatel je povinen přijetí tohoto oznámení potvrdit razítkem, podpisem, datem, doplněním jména a příjmení kmenového lektora pro daný kurz. Následně toto potvrzené oznámení zašle zpět objednateli v elektronické podobě na e-mail: [REDAKCE] a to nejpozději druhý pracovní den po doručení oznámení.
3. Objednatel je oprávněn jednostranně i bez uvedení důvodů zrušit nebo zkrátit plánovanou a objednanou výukovou hodinu. Zrušení či zkrácení výuky oznámí poskytovateli elektronicky na e-mail: [REDAKCE] nebo krátkou textovou zprávou (SMS) na [REDAKCE] s následným potvrzením na e-mail poskytovatele.
4. Zruší-li objednatel plánovanou výukovou hodinu méně než 6 hodin před jejím zahájením, je poskytovatel oprávněn požadovat úhradu ceny této plánované výukové hodiny. To neplatí, došlo-li ke zrušení plánované výukové hodiny z důvodu zásahu vyšší moci, tj. mimořádné, nepřekonatelné a nepředvídatelné události, která nevyplývá z osobních poměrů objednatele. Navazují-li v tomto případě na sebe dvě výukové hodiny, je poskytovatel oprávněn požadovat úhradu ceny pouze první z nich.
5. Za stejných podmínek jako v odst. 3 je objednatel oprávněn přerušit nebo zcela zrušit výuku daného typu kurzu. Poskytovatel má v tomto případě právo na náhradu skutečného počtu odučených výukových hodin.
6. Objednatel si vyhrazuje právo kontrolovat kvalitu výuky vlastními zaměstnanci nebo za tím účelem sjednanou třetí osobou (hospitace), a to i bez předchozího ohlášení poskytovateli. Výsledky kontrol je objednatel povinen projednat s poskytovatelem. V případě neuspokojivého výsledku kontroly je poskytovatel povinen na žádost objednatele lektora kurzu pro příští výuku nahradit lektorem náhradním.

Čl. VI.

Lektoři

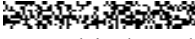
1. Výuka českého jazyka musí být poskytována lektory s ukončeným alespoň bakalářským vysokoškolským vzděláním ve studijním programu zaměřeném na výuku českého jazyka či český jazyk, případně programy zaměřenými na vzdělávání (např. pedagogika, andragogika). Dále může být výuka českého jazyka poskytována i lektory bez výše uvedeného vzdělání, za podmínky minimálně roční praxe výuky českého jazyka pro osoby s odlišným mateřským jazykem. Poskytovatel výuku zajišťuje pouze lektory, kteří splňují uvedené kvalifikační předpoklady.
2. Poskytovatel prohlašuje, že je k zajištění výuky odborně a profesně způsobilý, že má dostatek kvalifikovaných lektorů splňujících podmínky stanovené pro realizaci výuky [REDAKCE] že je schopný požadavky objednatele specifikované v této smlouvě řádně plnit. Poskytovatel zajišťuje primárně kmenovým lektorem. Splnění kvalifikačních lektora dle odst. 1 objednatel ověří na základě zaslaného profesního životopisu

- lektora, který je poskytovatel povinen objednateli zaslat na e-mail:  a to nejpozději s potvrzeným oznámením dle Čl. V. odst. 2.
4. V případě, že poskytovatel z vážných důvodů nemůže zajistit výuku kmenovým lektorem, je oprávněn ji zajistit se souhlasem objednatele náhradním lektorem splňujícím kvalifikační předpoklady dle odst. 1. Poskytovatel je povinen o tento souhlas požádat minimálně dva pracovní dny před konáním plánované výukové hodiny, a to elektronicky na e-mail:  V žádosti poskytovatel uvede jméno a příjmení náhradního lektora spolu s jeho profesním životopisem. Žádost s podklady prokazující kvalifikační předpoklady náhradního lektora rovněž zasílá v kopii na e-mail: 
 5. Pokud již byl náhradní lektor v rámci plnění předmětu této smlouvy objednatelem jednou schválen, neuplatní se postup dle odst. 4 tohoto článku. V tomto případě poskytovatel nejméně 6 hodin před plánovanou výukou požádá objednatele o souhlas se zajištěním výuky již schváleným náhradním lektorem, a to na e-mail:  V žádosti poskytovatel uvede jméno a příjmení již schváleného náhradního lektora. Pokud bude výuka probíhat v sobotu, neděli či pondělí, je poskytovatel povinen tuto žádost zaslat objednateli nejpozději v pátek do 14:00.
 6. Nezajistí-li poskytovatel plánovanou výuku kmenovým lektorem ani schváleným náhradním lektorem, je povinen ji nahradit v jiném termínu, který předem dohodne s objednatelem. Výukové hodiny základního kurzu se nenahrazují.
 7. Na žádost objednatele zajistí poskytovatel na vlastní náklady jednou ročně povinnou účast všech svých lektorů na metodickém setkání, které se bude konat v místě určeném objednatelem, a to v délce cca 2 hodin.

Čl. VII.

Ujednání o nakládání s učebními materiály

1. Objednatel předá poskytovateli učební materiál dle Čl. IV. odst. 2 písm. c) nejpozději na první výukové hodině daného kurzu, a to na základě předávacího protokolu.
2. Poskytovatel je povinen chránit učební materiál před neoprávněným nakládáním.
3. Poskytovatel zajistí, aby byl učební materiál klientům k dispozici pouze na dané výukové hodině a v prostorách výuky. Učební materiál se klientům pouze zapůjčuje. Poskytovatel zajistí jeho odebrání klientům po ukončení výukové hodiny a jeho uschování před neoprávněným nakládáním.
4. Poskytovatel je povinen předat objednateli zpět veškerý zapůjčený učební materiál po skončení daného kurzu, a to na základě předávacího protokolu.

Čl. VIII.

Ujednání o nakládání s klíči od učeben a souvisejících prostor

1. Objednatel nebo jím pověřená osoba, v případě potřeby, předá poskytovateli klíče od učebny a souvisejících prostor, a to na základě předávacího protokolu.
2. Poskytovatel je povinen používat klíče pouze v souvislosti s předmětem plnění této smlouvy, nepožičovat od nich duplikáty a dále je povinen je chránit před neoprávněným nakládáním s tím, že v každém případě musí být jednoznačně určen jejich konkrétní uživatel.
3. Poskytovatel je povinen po ukončení výukové hodiny učebny a související prostory řádně uzamknout.

Objednatel je povinen předat objednateli zapůjčené klíče zpět v průběhu poslední hodiny daného kurzu, a to na základě předávacího protokolu.

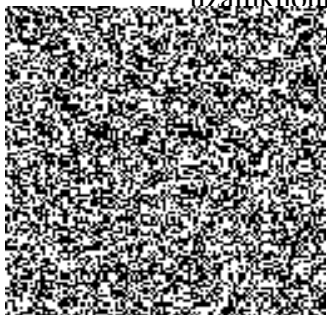

Čl. IX.

Cena a platební podmínky

1. Cena za jednu výukovou hodinu (45 min.) dle Čl. II. odst. 1 písm. a), b) a c) je stanovena na základě cenové nabídky poskytovatele ze dne 25.2.2021 následovně:

Kraj (CPIC)	Cena za hodinu (45 min.) bez DPH	Cena za hodinu (45 min.) vč. DPH	DPH 21 %
Zlínský kraj	299 Kč	299 Kč	0 Kč

pozn.: poskytovatel není plátcem DPH

2. Cena uvedená v odst. 1 je pevná, nejvýše přípustná a zahrnuje veškeré náklady poskytovatele spojené se zajištěním výuky včetně dopravy lektora do místa plnění.
3. Cenu uvedenou v odst. 1 je možné upravit v důsledku změny míry inflace zjištěné dle oficiálních údajů Českého statistického úřadu (dále jen „ČSÚ“) za uplynulý kalendářní rok, a to za těchto podmínek:
 - a) ke změně ceny může dojít poprvé v roce 2022 a následně každý další kalendářní rok v závislosti na hodnotě inflace zjištěné podle oficiálních údajů ČSÚ za uplynulý kalendářní rok; cenu lze zvýšit maximálně o roční míru inflace, která je vyjádřena přírůstkem průměrného ročního indexu spotřebitelských cen za uplynulý kalendářní rok,
 - b) změna ceny může být provedena v okamžiku, kdy budou ČSÚ zveřejněny oficiální údaje za uplynulý kalendářní rok, nikoliv zpětně k 1. lednu daného kalendářního roku,
 - c) o úpravu ceny je smluvní strana povinna písemně požádat druhou smluvní stranu nejpozději do 1 kalendářního měsíce od zveřejnění oficiálních údajů ČSÚ za uplynulý kalendářní rok,
 - d) k úpravě ceny dojde na základě písemného dodatku ke smlouvě v souladu s ustanovením Čl. XIV. odst. 9.
4. Fakturace za základní kurz dle Čl. II. odst. 1 písm. a) bude probíhat měsíčně, a to zpětně za každý uplynulý kalendářní měsíc, na základě faktury, kterou poskytovatel vystaví a doručí objednateli nejpozději do 10. kalendářního dne měsíce následujícího. Doba splatnosti faktury bude činit 21 kalendářních dnů ode dne jejího prokazatelného doručení objednateli. Přílohou této faktury bude výkaz počtu hodin (příloha č. 5), originály prezenčních listin (příloha č. 3) a bude splňovat veškeré náležitosti dle platných právních předpisů včetně uvedení čísla jednacímho této smlouvy.
5. Fakturace za intenzivní a specializovaný kurz dle Čl. II. odst. 1 písm. b) a c) bude probíhat po skončení konkrétního typu kurzu, kdy fakturu poskytovatel vystaví a doručí objednateli nejpozději do 10 pracovních dnů po skončení daného typu kurzu. Doba splatnosti faktury bude činit 21 kalendářních dnů ode dne jejího prokazatelného doručení objednateli. Přílohou této faktury bude originál odsouhlaseného rozpisu termínů včetně uvedení případných změn (příloha č. 1), výkaz počtu hodin (příloha č. 2), originály prezenčních listin (příloha č. 4) a bude splňovat veškeré náležitosti dle platných právních předpisů včetně uvedení čísla jednacímho této smlouvy.
6. U každého typu kurzu dle Čl. II. odst. 1 písm. b) a c) budou výkazy počtu hodin (příloha č. 2) obsahovat uvedení veškeré objednané výuky dle rozpisu. V případě, že daná výuka nekonala, poskytovatel do výkazu počtu hodin uvede případný termín výuky.

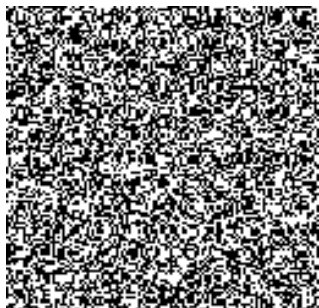

7. Faktury se všemi náležitostmi dle odst. 4, 5 a 6 je poskytovatel povinen ve stanovených lhůtách doručit objednateli na fakturační adresu: Centrum na podporu integrace cizinců pro Zlínský kraj, Štefánikova 167, 760 01 Zlín.
8. V případě, že faktura nebude obsahovat některou z náležitostí dle odst. 4, 5 a 6 nebo bude-li taková náležitost ve faktuře uvedena nesprávně, je objednatel oprávněn poskytovateli fakturu ve lhůtě její splatnosti vrátit. Do doby doručení opravené faktury se objednatel nenachází v prodlení s úhradou ceny za výuku. Po doručení opravené faktury objednateli počíná běžet nová lhůta její splatnosti.
9. Objednatel hradí fakturovanou částku bezhotovostním převodem na bankovní účet poskytovatele uvedený na vystavené faktuře.
10. Objednatel nebude poskytovat žádné zálohy a nebude hradit poskytovateli úhradu za služby poskytnuté nad rámec rozsahu stanoveného touto smlouvou.

Čl. X.

Smluvní pokuta a úrok z prodlení

1. V případě, že poskytovatel nezajistí výuku na dalším místě plnění dle Čl. III. odst. 2, je objednatel oprávněn uplatnit smluvní pokutu ve výši 5.000 Kč, a to za každé jednotlivé porušení.
2. V případě, že poskytovatel poruší některou ze svých povinností dle Čl. IV. odst. 1, je objednatel oprávněn uplatnit smluvní pokutu ve výši 1.000 Kč, a to za každé jednotlivé porušení.
3. V případě, že poskytovatel poruší povinnost stanovenou v Čl. V. odst. 1, 2, 6 a Čl. VI. odst. 1 a 7, je objednatel oprávněn uplatnit smluvní pokutu ve výši 5.000 Kč, a to za každé jednotlivé porušení.
4. V případě, že poskytovatel nezajistí plánovanou výuku kmenovým lektorem, schváleným náhradním lektorem anebo ji nenahradí v předem dohodnutém termínu dle Čl. VI. odst. 6, je objednatel oprávněn uplatnit smluvní pokutu ve výši 5.000 Kč.
5. V případě, že poskytovatel poruší povinnost stanovenou v Čl. VII. odst. 2, 3 a Čl. VIII. odst. 2, 3, je objednatel oprávněn uplatnit smluvní pokutu ve výši 5.000 Kč, a to za každé jednotlivé porušení.
6. V případě prodlení objednatele s úhradou faktury dle Čl. IX. odst. 4 a 5, je poskytovatel oprávněn požadovat zaplacení úroku z prodlení v zákonné výši.
7. Smluvní pokuta a úroky z prodlení jsou splatné do 10 kalendářních dnů ode dne jejich písemného uplatnění.
8. Zaplacením smluvní pokuty není dotčen nárok objednatele na náhradu škody.

Čl. XI.

Ukončení smluvního vztahu

1. Smluvní strana je oprávněna od této smlouvy odstoupit v případě, že druhá smluvní strana podstatným způsobem poruší některou ze svých povinností dle této smlouvy.
2. Objednatel je oprávněn od této smlouvy odstoupit v případě, že poskytovatel:
 - a) odmítne realizovat kurzy formou on-line výuky v souladu s Čl. II. odst. 5,
 - b) nezajistí výuku na dalším místě plnění v souladu s Čl. III. odst. 2,
 - c) nezahájí výuku v souladu s Čl. V. odst. 1,nahradí lektora kurzu v souladu s Čl. V. odst. 6, a nedodrží ustanovení Čl. VI. odst. 6.

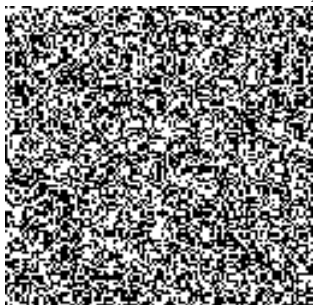

3. Odstoupení od této smlouvy se děje písemným projevem vůle odstupující strany formou doporučeného dopisu nebo datové zprávy zaslané do datové schránky a nabývá účinnosti dnem doručení druhé smluvní straně.
4. Tuto smlouvu lze písemně vypovědět i bez udání důvodu s výpovědní dobou dva měsíce. Výpovědní doba začíná běžet prvním dnem měsíce následujícího po doručení výpovědi druhé smluvní straně.

Čl. XII.

Povinnost mlčenlivosti a ochrana osobních údajů

1. Poskytovatel je povinen zachovávat ve vztahu k třetím osobám mlčenlivost o informacích, které při plnění této smlouvy získá od objednatele, nezprostí-li ho objednatel této povinnosti.
2. V případě, že při plnění předmětu této smlouvy přijde poskytovatel do styku s osobními údaji objednatele, zavazuje se k jejich ochraně v souladu s nařízením Evropského parlamentu a Rady (EU) 2016/679 ze dne 27. dubna 2016 o ochraně fyzických osob v souvislosti se zpracováním osobních údajů a o volném pohybu těchto údajů a o zrušení směrnice 95/46/ES (dále jen „nařízení“) a souvisejícími vnitrostátními předpisy.
3. Poskytovatel bere na vědomí, že objednatel jakožto správce nakládá v souvislosti s uzavíráním smlouvy či plněním vyplývajícím z této smlouvy s jeho osobními údaji podle nařízení a vnitrostátních předpisů. Zejména se jedná o identifikační a adresní údaje. Objednatel zpracovává osobní údaje poskytovatele bez potřeby souhlasu na základě nezbytnosti pro plnění smlouvy. Podrobné informace o zpracování osobních údajů jsou dostupné na internetových stránkách www.suz.cz, případně je možno o ně zažádat elektronicky na adrese [redacted] či písemně na adrese uvedené v záhlaví smlouvy.
4. Povinnost dle odst. 1 a 2 tohoto článku platí bez ohledu na ukončení účinnosti této smlouvy. V případě porušení této povinnosti poskytovatel odpovídá za škodu tímto porušením vzniklou.

Čl. XIII.

Oprávněné osoby

1. Smluvní strany určují pro vzájemný styk ve věcech organizačního zajištění výuky oprávněné osoby uvedené níže.
2. Oprávněnou osobou objednatele ve věcech dle Čl. IV. odst. 1 písm. b), h) a Čl. VI. odst. 7 je vedoucí odboru CPIC: [redacted]
3. Oprávněnou osobou objednatele ve věcech dle Čl. II. odst. 4 a 5, Čl. IV. odst. 1 písm. d) a i), Čl. V. odst. 1, 3, 5 a 6, Čl. VII. odst. 1 a 4, Čl. VIII. odst. 1 a 4, Čl. IX. odst. 8 a Čl. XIII. odst. 4 je vedoucí CPIC pro Zlínský kraj, tel.: [redacted]
4. Poskytovatel je povinen určit a objednateli do 3 pracovních dnů ode dne účinnosti této smlouvy písemně oznámit určení kontaktní osoby pro Zlínský kraj s uvedením kontaktních údajů (jméno, příjmení, e-mailová adresa, telefonní číslo), která bude objednateli k dispozici každý den v době od 09:00 do 16:00 k projednávání organizačních záležitostí výuky, projednávání administrativních záležitostí a každý měsíc v termínu určeném objednatelům se osobně zúčastní koordinační a hodnotící schůzky v sídle Centra na tegrace cizinců pro Zlínský kraj.

Čl. XIV.

Závěrečná ustanovení

1. Tato smlouva se uzavírá na dobu neurčitou ode dne nabytí její účinnosti.
2. Tato smlouva nabývá platnosti dnem podpisu obou smluvních stran a účinnosti dnem zveřejnění v registru smluv dle zákona č. 340/2015 Sb., o zvláštních podmínkách účinnosti některých smluv, uveřejňování těchto smluv a o registru smluv. Smluvní strany souhlasí se zveřejněním smlouvy v registru smluv. Zveřejnění provede objednatel.
3. Tato smlouva je sepsána v jednom vyhotovení v elektronické podobě s elektronickými podpisy obou smluvních stran v souladu se zákonem č. 297/2016 Sb., o službách vytvářejících důvěru pro elektronické transakce, ve znění pozdějších předpisů.
4. Ve vztazích touto smlouvou založených, avšak výslovně neupravených, se smluvní strany řídí občanským zákoníkem.
5. Doručovacími adresami se rozumí adresy uvedené v záhlaví této smlouvy. V případě změny adresy je smluvní strana, u které ke změně adresy došlo, povinna tuto změnu písemně sdělit druhé smluvní straně doporučeným dopisem zaslaným na adresu uvedenou v záhlaví této smlouvy nebo datovou zprávou zaslanou do datové schránky.
6. Poštovní zásilky související s touto smlouvou se při jejich nepřevzetí na doručovací adrese považují za doručené pátým dnem po jejich uložení u provozovatele poštovních služeb.
7. Stane – li se některé ustanovení této smlouvy neplatným nebo neúčinným, platnost či účinnost ostatních ustanovení smlouvy tím zůstává nedotčena.
8. Poskytovatel bere na vědomí, že je podle § 2 písm. e) zákona č. 320/2001 Sb., o finanční kontrole ve veřejné správě a o změně některých zákonů, ve znění pozdějších předpisů, osobou povinnou spolupůsobit při výkonu finanční kontroly prováděné v souvislosti s úhradou zboží nebo služeb z veřejných zdrojů.
9. Jakékoliv změny této smlouvy mohou být provedeny pouze v písemné formě vzestupně číslovanými dodatky podepsanými oběma smluvními stranami.
10. Smluvní strany prohlašují, že si tuto smlouvu přečetly, že rozumí jejímu obsahu a že tento obsah odpovídá jejich pravé a svobodné vůli prosté omylu, což níže stvrzují svými elektronickými podpisy.

- Přílohy: č. 1 Rozpis termínů (vzor)
č. 2 Výkaz počtu hodin – intenzivní kurz (vzor)
č. 3 Prezenční listina účastníků kurzu - základní kurz (vzor)
č. 4 Prezenční listina účastníků kurzu – intenzivní kurz (vzor)
č. 5 Výkaz počtu hodin – základní kurz (vzor)

V Praze dne / /.....

V Praze dne .10 / .05 /2021

Mgr.
Anastázie
Borkunová
Digitálně podepsal
Mgr. Anastázie
Borkunová
Datum: 2021.05.10
12:33:51 +02'00'

Mgr. **Anastázie Borkunová**
jednatelka společnosti
(poskytovatel)

Mgr. et Mgr. **Pavel Bacík**
ředitel SUZ MV
2021.05.13 10:07:58
Signer: (objednatel)

CN=Mgr. et Mgr. Pavel Bac
C=
O=Spr va uprchlick ch za z

Public key:





SPIS_ZNAK / SKART_ZNAK / SKART_LHUTA

V
dne AKTUALNI_DATUM

Vaše č. j.:
Naše č. j.: CISLO_JEDNACI
Naše sp. zn.: SPISOVA_ZNACKA
Počet listů: 1
Počet příloh: 0

POST_ADRESA_KOMPLET

ROZPIS TERMÍNŮ DLE SMLOUVY Č.

Název CPIC:		
Poskytovatel:		
Jméno a příjmení kmenového lektora:		
Adresa místa konání kurzu českého jazyka:		
Označení kurzu českého jazyka:		
číslo lekce	datum konání	čas konání lekce
1. lekce		
2. lekce		
3. lekce		
4. lekce		
5. lekce		
6. lekce		
7. lekce		
8. lekce		
9. lekce		
10. lekce		
11. lekce		
12. lekce		
13. lekce		
kce		
kce		
kce		

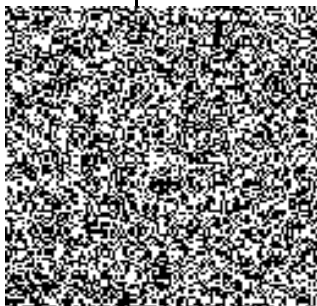

město

tel.: XYXYXYXY
e-mail: XYXYXYXYXYXYXYXYXY
ID schránky: 7ruiypv

17. lekce		
18. lekce		
19. lekce		
20. lekce		

za objednatele:

jméno, příjmení:

podpis:

datum:

za poskytovatele převzal:

jméno, příjmení:

podpis:

datum:

Vyřizuje: PRACOVNIK
Tel.: (PRACOVNIK_TELEFON)

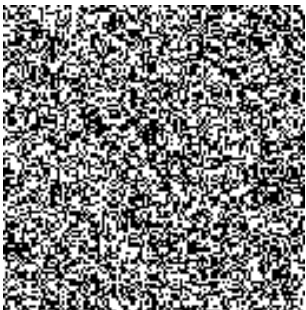

VÝKAZ HODIN DLE SMLOUVY Č.

Název CPIC:	
Poskytovatel:	
Jméno a příjmení kmenového lektora:	
Adresa místa konání kurzu českého jazyka:	
Označení kurzu českého jazyka:	

číslo lekce	datum konání	čas konání lekce
1. lekce		
2. lekce		
3. lekce		
4. lekce		
5. lekce		
6. lekce		
7. lekce		
8. lekce		
9. lekce		
10. lekce		
11. lekce		
12. lekce		
13. lekce		
14. lekce		
15. lekce		
16. lekce		
17. lekce		
18. lekce		
19. lekce		
20. lekce		

za objednatele:

jméno, příjmení:

podpis:

datum:

za poskytovatele:

jméno, příjmení:

podpis:

datum:

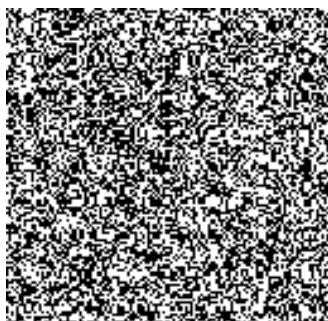

PREZENČNÍ LISTINA – ZÁKLADNÍ KURZ

Název CPIC				
Název realizátora aktivity:				
Lektor/odborný pracovník:				
Místo konání:				
Označení kurzu:				
Datum:		od - do:		
P.č.	Jméno a příjmení	Země původu	Status pobytu	Podpis
1				
2				
3				
4				
5				
6				
7				
8				
9				
10				
11				
12				
13				
14				
15				
16				
		odborného pracovníka:		

Téma setkání – probírané učivo:

Požadavky na zaměstnance CPIC pro příští setkání (učební materiály, přihlášky)

Datum a podpis lektora: _____

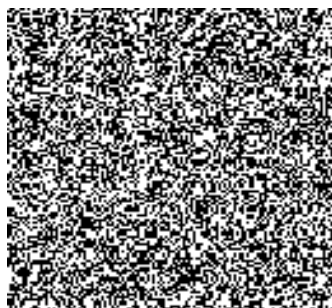



SPRÁVA
UPRCHLICKÝCH
ZARÍZENÍ MV



Centrum na podporu
integrace cizinců

PREZENČNÍ LISTINA - INTENZIVNÍ KURZ

Název CPIC:								
Název realizátora aktivity:								
Lektor/odborný pracovník:								
Místo konání:								
Termín realizace kurzu:		od - do:						
<i>"kód kurzu"</i>		1.	2.	3.	4.	5.		
		Datum lekce:	Datum lekce:	Datum lekce:	Datum lekce:	Datum lekce:		
P.č.	Jméno a příjmení	Země původu	Status pobytu	Čas od - do:	Čas od - do:	Čas od - do:	Čas od - do:	Čas od - do:
				Podpis účastníků:	Podpis účastníků:	Podpis účastníků:	Podpis účastníků:	Podpis účastníků:
1								
2								
3								
4								
5								
6								
7								
8								
9								
10								
11								
12								
13								
14								
15								
16								
17								
18								
19								
20								
Počet účastníků lekce celkem								

Proškrtnout pole "podpis" u nepřítomných studentů a vyplnit počet účastníků a tím zajistit průkaznou evidenci účasti jednotlivých studentů!

