

# REKAPITULACE STAVBY

Kód:

**Stavba:** Územní studie sídelní zeleně města Přeštice - realizace Přeštice - jih

KSO:

Místo: Přeštice

CC-CZ:

Datum:



Zadavatel:

Město Přeštice

IČ:

00257125

DIČ:

CZ00257125

Zhotovitel:

ZR SERVIS s.r.o.

IČ:

3935302

DIČ:

CZ03935302

Projektant:

Ateliér Cihlář-Svoboda s.r.o.

IČ:

08438391

DIČ:

CZ08438391

Zpracovatel:



IČ:

DIČ:

Poznámka:

**Cena bez DPH**

**0,00**

DPH základní 21,00%  
DPH snížená 15,00%

**Cena s DPH**

**v**

**CZK**

**Projektant**

**Zpracovatel**

Datum a podpis:

Razítko

Datum a podpis:

Razítko

**Objednavatel**

**Zhotovitel**

Datum a podpis:

Razítko

Datum a podpis:

Razítko

# REKAPITULACE OBJEKTŮ STAVBY A SOUPISŮ PRACÍ

Kód:

**Stavba:** Územní studie sídelní zeleně města Přeštice - realizace Přeštice - jih

**Místo:** Přeštice

**Datum:**

**Zadavatel:** Město Přeštice

**Projektant:**

**Zhotovitel:**

**Zpracovatel:**



Ateliér Cihlář-Svoboda s.r.o.



Kód	Popis	Cena bez DPH [CZK]	Cena s DPH [CZK]
-----	-------	--------------------	------------------

## Náklady z rozpočtů

- 01 Výsadba stromů
- 02 Výsadba keřů
- 03 Založení trvalkových záhonů
- 04 Mobiliiář
- 05 Následná péče o výsadby dřevin - 2 roky



# KRYCÍ LIST SOUPISU PRACÍ

Stavba:

Územní studie sídelní zeleně města Přeštice - realizace Přeštice - jih

Objekt:

01 - Výsadba stromů

KSO:

Místo: Přeštice

CC-CZ:

Datum: 

Zadavatel: Město Přeštice

IČ: 00257125  
DIČ: CZ00257125

Zhotovitel:

IČ:  
DIČ:

Projektant: Ateliér Cihlář-Svoboda s.r.o.

IČ: 084 38 391  
DIČ: CZ08438391

Zpracovatel: 

IČ:  
DIČ:

Poznámka:

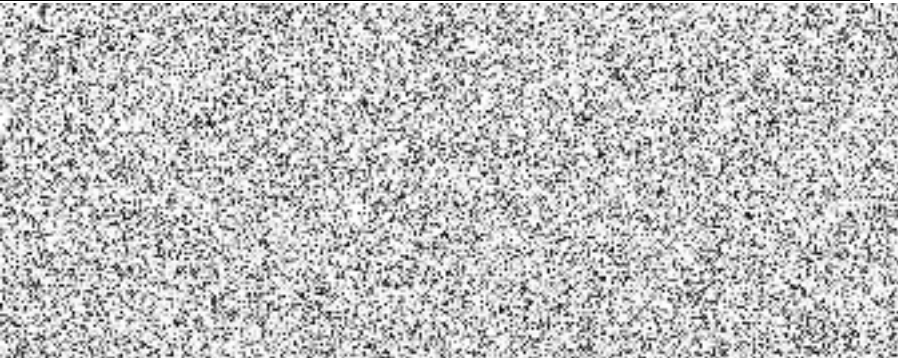
Materiál	
Montáž	
<b>Cena bez DPH</b>	
DPH základní snížená zákl. přenesená sníž. přenesená nulová	
<b>Cena s DPH</b>	

Projektant

Zpracovatel

Datum a podpis:

Razítko

Datum a podpis:

Razítko

Objednavatel

Zhotovitel

Datum a podpis:

Razítko

Datum a podpis:

Razítko

# SOUPIS PRACÍ

Stavba:

Územní studie sídelní zeleně města Přeštice - realizace Přeštice - jih

Objekt:

01 - Výsadba stromů

Místo: Přeštice

Datum:

Zadavatel: Město Přeštice

Projektant: Ateliér Cihláf-Svoboda s.r.o.

Zhotovitel:

Zpracovatel:

PČ	Typ	Kód	Popis	MJ	Množství	J. materiál [CZK]	J. montáž [CZK]	Cena celkem [CZK]
<b>Náklady soupisu celkem</b>								
<b>D HSV Práce a dodávky HSV</b>								
<b>D 1 Zemní práce</b>								
1	K	162351104	Vodorovné přemístění výkopku nebo sypaniny po suchu na obvyklém dopravním prostředku, bez naložení výkopku, avšak se složením bez rozhrnutí z horniny třídy těžitelnosti I skupiny 1 až 3 na vzdálenost přes 500 do 1 000 m	m3	2,900			
	VV		9*(0,4*0,5) " jamky do 0,4 m3, výměna půdy na 50%			0,900		
	VV		8* (1*0,5) " jamky do 1 m3, výměna půdy na 50%			2,000		
	VV		Součet			2,900		
2	K	167101101	Nakládání, skládání a překládání neulehlého výkopku nebo sypaniny nakládání, množství do 100 m3, z hornin tř. 1 až 4	m3	2,900			
	P		Poznámka k položkám 1 a 2: kompost pro výsadbu stromů s 50% výměnou půdy					
	VV		9*(0,4*0,5) " jamky do 0,4 m3, výměna půdy z 50%			0,900		
	VV		8* (1*0,5) " jamky do 1 m3, výměna půdy z 50%			2,000		
	VV		Součet			2,900		
3	K	183101215	Hloubení jamek pro vysazování rostlin v zemině tř.1 až 4 s výměnou půdy z 50% v rovině nebo na svahu do 1:5, objemu přes 0,125 do 0,40 m3	kus	9,000			
4	K	183101221	Hloubení jamek pro vysazování rostlin v zemině tř.1 až 4 s výměnou půdy z 50% v rovině nebo na svahu do 1:5, objemu přes 0,40 do 1,00 m3	kus	8,000			
5	M	10321100	Zahradní substrát pro výsadbu VL	m3	2,900			
	VV		9*(0,4*0,5) " jamky do 0,4 m3, výměna půdy z 50%			0,900		
	VV		8* (1*0,5) " jamky do 1 m3, výměna půdy z 50%			2,000		
	VV		Součet			2,900		
6	K	184102113	Výsadba dřeviny s balem do předem vyhloubené jamky se zalitím v rovině nebo na svahu do 1:5, při průměru balu přes 300 do 400 mm	kus	9,000			
7	K	184102115	Výsadba dřeviny s balem do předem vyhloubené jamky se zalitím v rovině nebo na svahu do 1:5, při průměru balu přes 500 do 600 mm	kus	8,000			
8	K	184215132	Ukotvení dřeviny kůly třemi kůly, délky přes 1 do 2 m	kus	17,000			
9	M	R1	Kůl ke stromu, frézovaný, impregnovaný, pr.6 cm, d 2,5 m	kus	51,000			
	VV		3*17			51,000		
10	M	R2	Vývazovací příčka, půl kůlu pr. 7 cm, d 60 cm, frézovaná, impregnovaná	kus	51,000			
	VV		3*17			51,000		
11	M	R3	Úvazek kotvení	m	25,500			
	P		Poznámka k položce: kotvení 3 kůly - 1,5 m/strom					
	VV		1,5*17			25,500		
12	K	184215412	Zhotovení závlahové mísy u solitérních dřevin v rovině nebo na svahu do 1:5, o průměru mísy přes 0,5 do 1 m	kus	17,000			
13	K	184501121	Zhotovení obalu kmene a spodních částí větví stromu z juty v jedné vrstvě v rovině nebo na svahu do 1:5	kus	17,000			
14	K	184911421	Mulčování vysazených rostlin mulčovací kůrou, tl. do 100 mm v rovině nebo na svahu do 1:5	m2	7,400			
	VV		9*0,124 m2			1,200		
	VV		8*0,775 m2			6,200		
	VV		Součet			7,400		
15	M	10391100	Kůra mulčovací	m3	0,762			
	VV		7,4 "výsadbové mísy			7,400		
	VV		7,4*0,103 "Přepočtené koeficientem množství			0,762		
17	M	286000001	Ochrana rostlin proti okusu zvěří z houževnatého PE a s UV stabilizací, recyklovatelná, barva bílá, HDPE cca 0,5 mm, průměr 80 mm v celé délce kmene	kus	17,000			
18	K	185804312	Zalití rostlin vodou jednotlivě	ks	68,000			
	P		Poznámka k položkám 18 a 19: závlhka 4x, 80 l / strom					
	VV		17*strom					
	VV		17*4"Přepočtené koeficientem množství			68,000		
19	K	185851121	Dovoz vody pro závlhku na vzdálenost do 1000 m	m3	5,440			
	VV		17* 0,08 "stromy (80 l/strom)			1,360		
	VV		1,36*4			5,440		
<b>D 998 Přesun hmot</b>								
23	K	998231311	Přesun hmot pro sadovnícké a krajinářské úpravy - strojně dopravní vzdálenost do 5000 m	t	0,877			
<b>D 01 Specifikace rostlin</b>								
24	M	S1	Acer campestre - javor babyka, 10/12, zb	kus	8,000			
25	M	S2	Malus Van Eseltine - jabloň cv. 08/10, zb	kus	9,000			

# KRYCÍ LIST SOUPISU PRACÍ

Stavba:

**Územní studie sídelní zeleně města Přeštice - realizace Přeštice - jih**

Objekt:

**02 - Výsadba keřů**

KSO:

Místo: Přeštice

Zadavatel: Město Přeštice

Zhotovitel:

Projektant: Ateliér Cihláf-Svoboda s.r.o.

Zpracovatel:



CC-CZ:

Datum:



IČ: 00257125

DIČ: CZ00257125

IČ:

DIČ:

IČ: 084 38 391

DIČ: CZ08438391

IČ:

DIČ:

Poznámka:

Materiál  
Montáž

**Cena bez DPH**

DPH základní  
snížená  
zákl. přenesená  
sníž. přenesená  
nulová

**Cena s DPH**

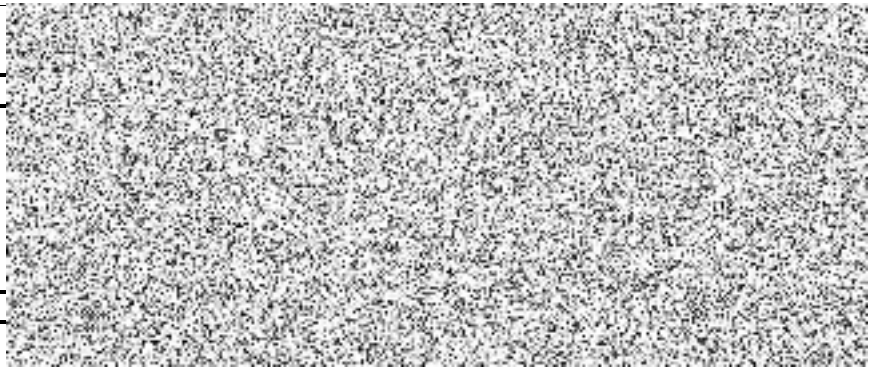

**Projektant**

**Zpracovatel**

Datum a podpis:

Razítko

Datum a podpis:

Razítko

**Objednavatel**

**Zhotovitel**

Datum a podpis:

Razítko

Datum a podpis:

Razítko

# SOUPIS PRACÍ

Stavba: Územní studie sídelní zeleně města Přeštice - realizace Přeštice - jih

Objekt: 02 - Výsadba keřů

Místo: Přeštice

Datum: 

Zadavatel: Město Přeštice

Projektant: Ateliér Cihlár-Svoboda s.r.o.

Zhotovitel:

Zpracovatel: 

PČ	Typ	Kód	Popis	MJ	Množství	J. materiál [CZK]	J. montáž [CZK]	Cena celkem [CZK]
<b>Náklady soupisu celkem</b>								
<b>D HSV Práce a dodávky HSV</b>								
<b>D 1 Zemní práce</b>								
1	K	162251101	Vodorovně přemístění výkopku nebo sypaniny po suchu na obvyklém dopravním prostředku, bez naložení výkopku, avšak se složením bez rozhrnutí z horniny třídy těžitelnosti I skupiny 1 až 3 na vzdálenost do 20 m	m3	11,550			
2	K	162301102	Vodorovně přemístění výkopku nebo sypaniny po suchu na obvyklém dopravním prostředku, bez naložení výkopku, avšak se složením bez rozhrnutí z horniny tř. 1 až 4 na vzdálenost přes 500 do 1 000 m	m3	11,550			
3	K	167101101	Nakládání, skládání a překládání neulehlého výkopku nebo sypaniny nakládání, množství do 100 m3, z hornin tř. 1 až 4	m3	11,550			
4	K	181301101	Rozprostření a urovnání ornice v rovině nebo ve svahu sklonu do 1:5 při souvislé ploše do 500 m2, tl. vrstvy do 100 mm	m2	115,500			
Poznámka k položkám 1-4: doplnění kompostu - 10 cm, záhony pro výsadbu keřů								
5	M	10321100	115,5*0,1 " doplnění kompostu, tl. 10 cm, záhony pro keře	m3	11,550			
VV 115,5*0,1 "doplnění kompostu, záhony pro keře 11,550								
6	K	183205112	Založení záhonu pro výsadbu rostlin v rovině nebo na svahu do 1:5 v zemině tř. 3	m2	115,500			
7	K	183111112	Hloubení jamek pro vysazování rostlin v zemině tř.1 až 4 bez výměny půdy v rovině nebo na svahu do 1:5, objemu přes 0,002 do 0,005 m3	kus	116,000			
8	K	184102112	Výsadba dřeviny s balem do předem vyhloubené jamky se zalitím v rovině nebo na svahu do 1:5, při průměru balu přes 200 do 300 mm	kus	116,000			
9	K	184911421	Mulčování vysazených rostlin mulčovací kúrou, tl. do 100 mm v rovině nebo na svahu do 1:5	m2	115,500			
10	M	10391100	Kúra mulčovací	m3	11,890			
VV 115,5 "záhony keřů 115,500								
VV 115,5*0,103 "Přepočtené koeficientem množství 11,890								
11	K	185802113	Hnojení půdy nebo trávníku v rovině nebo na svahu do 1:5 umělým hnojivem na široko	t	0,002			
VV 115,5*20/1000000 0,002								
12	M	25191155	Hnojivo průmyslové granulované bezchloridové s obsahem N, P, K a Mg	kg	2,310			
VV 115,5*20/1000 10,826								
13	K	185804312	Zalítí rostlin vodou v záhonech	m2	462,000			
Poznámka k položkám 13 a 14: zálivka 4x, 20 l / m2								
VV 115,5"záhony keřů 462,000								
VV 115,5*4 Přepočteno koeficientem množství 9,240								
14	K	185851121	Dovoz vody pro zálivku na vzdálenost do 1000 m	m3	9,240			
VV 115,5*0,02 "keřové výsadby 2,310								
VV 2,31*4 "Přepočtené koeficientem množství 9,240								
<b>D 998 Přesun hmot</b>								
15	K	998231311	Přesun hmot pro sadovnické a krajinářské úpravy - strojně dopravní vzdálenost do 5000 m	t	2,383			
<b>D 01 Specifikace rostlin</b>								
16	M	K1	Amelanchier ovalis - muchovník vejčitý v 60-80, K ,5	kus	38,000			
17	M	K2	Hibiscus syriacus 'Marina' - ibišek syrský cv. v 40-50, K 2,5	kus	17,000			
18	M	K3	Physocarpus opulifolius 'Diabolo' - tavola kalinolistá cv. v 40-50 K 2,5	kus	17,000			
19	M	K4	Spiraea cinerea 'Grefsheim' - tavolník popelavý cv. v 30-40 K1	kus	44,000			

# KRYCÍ LIST SOUPISU PRACÍ

Stavba:

Územní studie sídelní zeleně města Přeštice - realizace Přeštice - jih

Objekt:

03 - Založení trvalkových záhonů

KSO:

Místo: Přeštice

Zadavatel: Město Přeštice

Zhotovitel:

Projektant: Ateliér Cihláf-Svoboda s.r.o.

Zpracovatel:



Poznámka:

CC-CZ:

Datum:



IČ:

00257125

DIČ:

CZ00257125

IČ:

DIČ:

IČ:

084 38 391

DIČ:

CZ08438391

IČ:

DIČ:

Materiál  
Montáž

**Cena bez DPH**

DPH základní  
snížená  
zákl. přenesená  
sníž. přenesená  
nulová

**Cena s DPH**

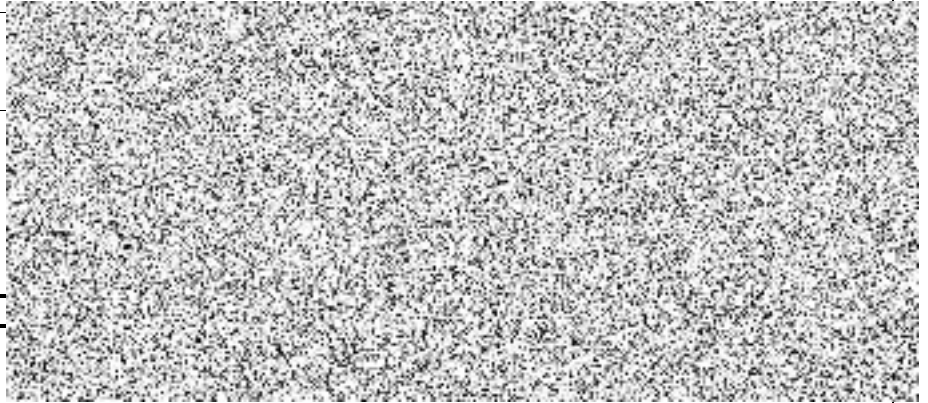

**Projektant**

**Zpracovatel**

Datum a podpis:

Razítko

Datum a podpis:

Razítko

**Objednavatel**

**Zhotovitel**

Datum a podpis:

Razítko

Datum a podpis:

Razítko

# SOUPIS PRACÍ

Stavba: Územní studie sídelní zeleně města Přeštice - realizace Přeštice - jih

Objekt: 03 - Založení trvalkových záhonů

Místo: Přeštice

Datum:

Zadavatel: Město Přeštice

Projektant:

Ateliér Cihlár-  
Svoboda s.r.o.

Zhotovitel:

Zpracovatel:

PČ	Typ	Kód	Popis	MJ	Množství	J. materiál [CZK]	J. montáž [CZK]	Cena celkem [CZK]
----	-----	-----	-------	----	----------	-------------------	-----------------	-------------------

## Náklady soupisu celkem

### D HSV Práce a dodávky HSV

#### D 1 Zemní práce

1	K	162251101	Vodorovné přemístění výkopku nebo sypaniny po suchu na obvyklém dopravním prostředku, bez naložení výkopku, avšak se složením bez rozhrnutí z horniny třídy těžitelnosti I skupiny 1 až 3 na vzdálenost do 20 m	m3	7,800			
2	K	162301102	Vodorovné přemístění výkopku nebo sypaniny po suchu na obvyklém dopravním prostředku, bez naložení výkopku, avšak se složením bez rozhrnutí z horniny tř. 1 až 4 na vzdálenost přes 500 do 1 000 m	m3	7,800			
3	K	167101101	Nakládání, skládání a překládání neulehlého výkopku nebo sypaniny nakládání, množství do 100 m3, z hornin tř. 1 až 4	m3	7,800			

P Poznámka k položkám 1-3: doplnění kompostu - 10 cm,

trvalkové záhony

VV 78\*0,1 " doplnění kompostu, tl. 10 cm, trvalkové záhony

4	K	181301101	Rozprostření a urovnání ornice v rovině nebo ve svahu sklonu do 1:5 při souvislé ploše do 500 m2, tl. vrstvy do 100 mm	m2	78,000			
---	---	-----------	--	----	--------	--	--	--

P Poznámka k položce: doplnění kompostu - 10 cm, trvalkové záhony

5	M	10321100	Zahradní substrát pro výsadbu	m3	7,800			
---	---	----------	-------------------------------	----	-------	--	--	--

VV 78\*0,1 "doplnění kompostu, trvalkové záhony

6	K	183205112	Založení záhonu pro výsadbu rostlin v rovině nebo na svahu do 1:5 v zemině tř. 3	m2	78,000			
---	---	-----------	--	----	--------	--	--	--

7	K	183211322	Výsadba květin do připravené půdy se zalitím do připravené půdy, se zalitím květin hrnkovaných o průměru květináče přes 80 do 120 mm	kus	398,000			
---	---	-----------	--	-----	---------	--	--	--

8	K	184911421	Mulčování vysazených rostlin mulčovací kúrou, tl. do 100 mm v rovině nebo na svahu do 1:5	m2	78,000			
---	---	-----------	---	----	--------	--	--	--

9	M	10391100	Kúra mulčovací	m3	8,030			
---	---	----------	----------------	----	-------	--	--	--

VV 78 "záhony trvalek

VV 78\*0,103 "Přepočtené koeficientem množství

10	K	185802113	Hnojení půdy nebo trávniku v rovině nebo na svahu do 1:5 umělým hnojivem na široko	t	0,002			
----	---	-----------	--	---	-------	--	--	--

VV 78\*20/1000000

11	M	25191155	Hnojivo průmyslové granulované bezchloridové s obsahem N, P, K a Mg	kg	1,560			
----	---	----------	---	----	-------	--	--	--

VV 78\*20/1000

12	K	185804312	Zalítí rostlin vodou	m2	312,000			
----	---	-----------	----------------------	----	---------	--	--	--

P Poznámka k položkám 12 a 13: závlivka 4x, 10 l / m2

78"záhony trvalek

78\*4"Přepočtené koeficientem množství

13	K	185851121	Dovoz vody pro závlivku na vzdálenost do 1000 m	m3	3,120			
----	---	-----------	---	----	-------	--	--	--

VV 78\*0,01"záhony trvalek

VV 0,78\*8 "Přepočtené koeficientem množství

#### D 01 Specifikace rostlin

14	M	T1	Alchemilla mollis - kontryhel měkký P1	kus	57,000			
15	M	T2	Geranium magnificum - kakost vznešený P1	kus	45,000			
16	M	T3	Geranium sanguineum - kakost krvavý P1	kus	41,000			
17	M	T4	Hemerocalis 'Bonanza' - denívka cv. P1	kus	81,000			
18	M	T5	Lavandula angustifolia - levandule lékařská C2	kus	30,000			
19	M	T6	Origanum vulgare - dobromysl obecná P01	kus	77,000			
20	M	T7	Phlox paniculata 'Swizle' - plamenka latnatá cv. P1	kus	25,000			
21	M	T8	Salvia nemorosa 'Amethyst' - šalvěj hajní cv. P1	kus	42,000			

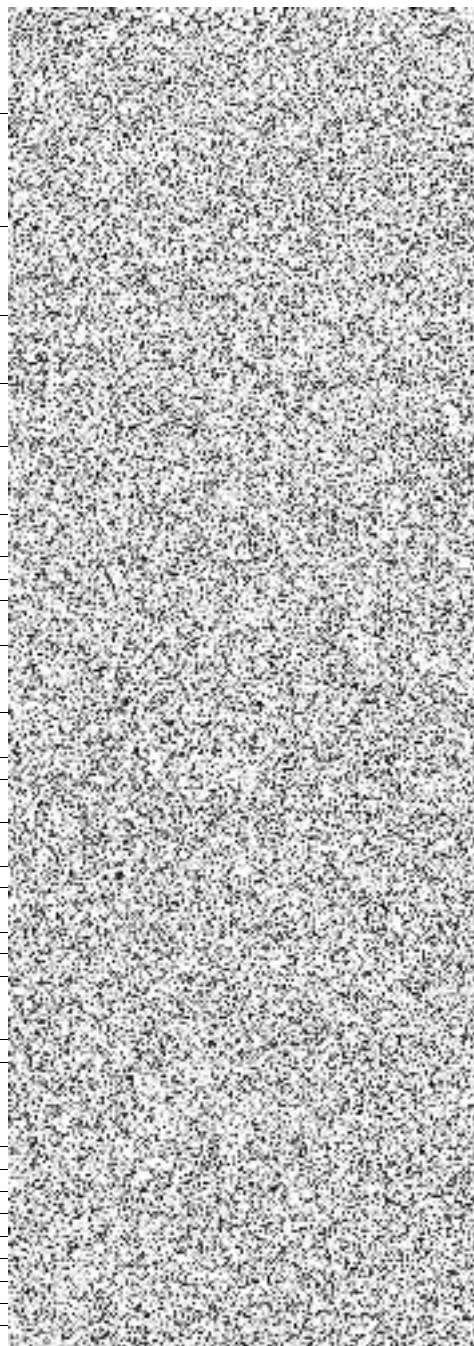



# KRYCÍ LIST SOUPISU PRACÍ

Stavba:

**Územní studie sídelní zeleně města Přeštice - realizace Přeštice - jih**

Objekt:

**04 - Mobiliář**

KSO:

Místo: Přeštice

CC-CZ:

Datum:



Zadavatel: Město Přeštice

IČ: 00257125

DIČ: CZ00257125

Zhotovitel:

IČ:

DIČ:

Projektant: Ateliér Cihlář-Svoboda s.r.o.

IČ: 084 38 391

DIČ: CZ08438391

Zpracovatel:



IČ:

DIČ:

Poznámka:

Materiál

Montáž

**Cena bez DPH**

DPH základní

snížená

**Cena s DPH**

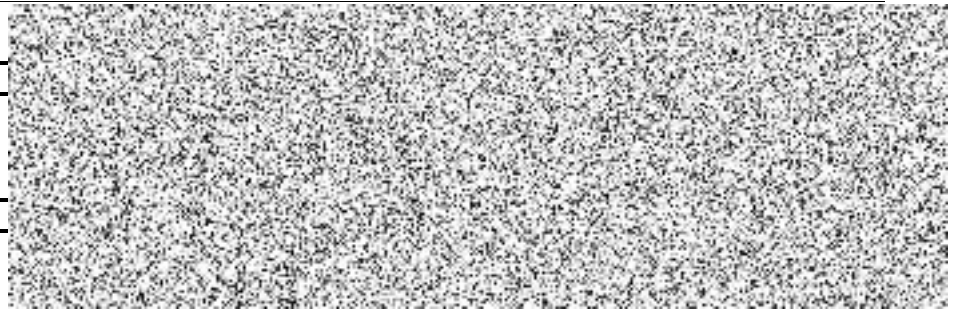

**Projektant**

**Zpracovatel**

Datum a podpis:

Razítko

Datum a podpis:

Razítko

**Objednavatel**

**Zhotovitel**

Datum a podpis:

Razítko

Datum a podpis:

Razítko

# SOUPIS PRACÍ

Stavba:

Územní studie sídelní zeleně města Přeštice - realizace Přeštice - jih

Objekt:

04 - Mobiliář

Místo: Přeštice

Datum:

2024/04/04

Zadavatel: Město Přeštice

Projektant:

Ateliér Cihlár-Svoboda s.r.o.

Zhotovitel:

Zpracovatel:

2024/04/04

PČ	Typ	Kód	Popis	MJ	Množství	J. materiál [CZK]	J. montáž [CZK]	Cena celkem [CZK]
----	-----	-----	-------	----	----------	-------------------	-----------------	-------------------

## Náklady soupisu celkem

### D HSV Práce a dodávky HSV

#### D 02 Specifikace mobiliáře

1	K	M1	Lavička s opěrkou, d 1500 mm, dřevo, kovová konstrukce s dvěma nohami k zabetonování	kus	3,000			
2	K	M2	Patník pro psy betonový konický s tyčí k zabetonování a košem na exkrementy	kus	2,000			

#### D 1 Zemní práce

3	K	131201101	Hloubení nezapažených jam a zářezů s urovnáním dna do předepsaného profilu a spádu v hornině tř. 3 do 100 m3	m3	0,709			
	VV		(0,45*0,45*0,45)*2*3 "lavička s opěrkou			0,547		
	VV		(0,45*0,45*0,4)*2 "odpadkový koš			0,162		
	VV		Součet			0,709		
4	K	162201102	Vodorovné přemístění výkopku nebo sypaniny po suchu na obvyklém dopravním prostředku, bez naložení výkopku, avšak se složením bez rozhrnutí z horniny tř. 1 až 4 na vzdálenost přes 20 do 50 m	m3	0,709			
5	K	121101102	Sejmutí ornice nebo lesní půdy s vodorovným přemístěním na hromady v místě upotřebení nebo na dočasné či trvalé skládky se složením, na vzdálenost přes 50 do 100 m	m3	2,266			
	VV		10,3*0,22"plocha kačírku			2,266		
6	K	162601102	Vodorovné přemístění výkopku nebo sypaniny po suchu na obvyklém dopravním prostředku, bez naložení výkopku, avšak se složením bez rozhrnutí z horniny tř. 1 až 4 na vzdálenost přes 4000 do 5000 m	m3	2,975			
	VV		(0,45*0,45*0,45)*2*3 "lavička s opěrkou			0,547		
	VV		(0,45*0,45*0,4)*2 "odpadkový koš			0,162		
	VV		4,5*0,3"plocha kačírku			2,266		
	VV		Součet			2,975		
7	K	181951102	Úprava pláně vyrovnáním výškových rozdílů v hornině tř. 1 až 4 se zhutněním	m2	10,300			

#### D 2 Zakládání

8	K	271532212	Podsyp pod základové konstrukce se zhutněním a urovnáním povrchu z kameniva hrubého, frakce 16 - 32 mm	m3	0,142			
	VV		(0,45*0,45*0,1)*2*3 "lavička s opěrkou			0,122		
	VV		(0,45*0,45*0,1)*2 "odpadkový koš			0,020		
	VV		Součet			0,142		
9	K	275313511	Základy z betonu prostého patky a bloky z betonu kamenem neprokládaného tř. C 12/15	m3	0,487			
	VV		(0,45*0,45*0,3)*2*3 "lavička s opěrkou			0,365		
	VV		(0,45*0,45*0,3)*2"odpadkový koš			0,122		
	VV		Součet			0,487		

#### D 3 Komunikace

10	K	564861111	Podklad ze štěrkodrti ŠD s rozprostřením a zhutněním, po zhutnění tl. 200 mm	m2	10,300			
	VV		10,3"plocha kačírku - podklad			4,500		
11	K	184911151	Mulčování záhonů kačírkem nebo drceným kamenivem tloušťky mulče přes 20 do 50 mm v rovině nebo na svahu do 1:5	m2	10,300			
	VV		10,3"plocha kačírku - svrchní vrstva			4,500		
12	K	916371214	Osazení zahradního obrubníku včetně začistění	m	30,150			
13	M	136112140	Ocelový obrubník tl. 4 mm šíře 100 mm pro osazení včetně navařených úhelníků	m2	3,015			

#### D 998 Přesun hmot

14	K	998011001	Přesun hmot pro budovy občanské výstavby, bydlení, výrobu a služby s nosnou svislou konstrukcí zděnou z cihel, tvárnice nebo kamene vodorovná dopravní vzdálenost do 100 m pro budovy výšky do 6 m	t	52,565			
----	---	-----------	--	---	--------	--	--	--

# KRYCÍ LIST SOUPISU PRACÍ

Stavba:

Územní studie sídelní zeleně města Přeštice - realizace Přeštice - jih

Objekt:

05 - Následná péče o výsadby - 2 roky

KSO:

Místo: Přeštice

CC-CZ:

Datum: 

Zadavatel: Město Přeštice

IČ: 002 57 125  
DIČ: CZ00257125

Zhotovitel:

IČ:  
DIČ:

Projektant: Ateliér Cihlář-Svoboda s.r.o.

IČ: 084 38 391  
DIČ: CZ08438391

Zpracovatel: 

IČ:  
DIČ:

Poznámka:

Materiál  
Montáž

**Cena bez DPH**

DPH základní  
snížená

**Cena s DPH**

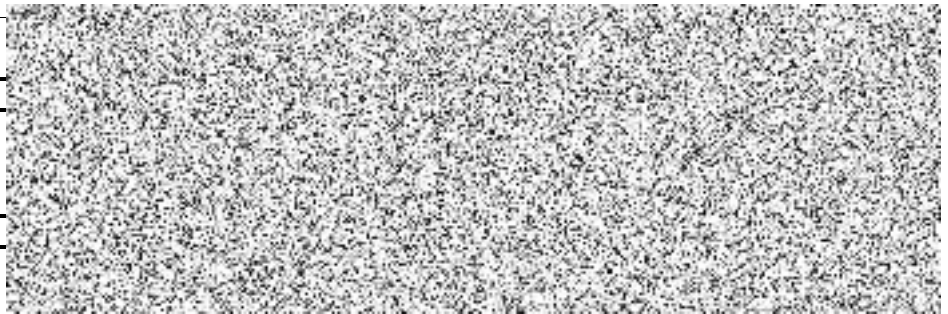

**Projektant**

**Zpracovatel**

Datum a podpis:

Razítko

Datum a podpis:

Razítko

**Objednavatel**

**Zhotovitel**

Datum a podpis:

Razítko

Datum a podpis:

Razítko

# SOUPIS PRACÍ

Stavba:

Územní studie sídelní zeleně města Přeštice - realizace Přeštice - jih

Objekt:

05 - Následná péče o výsadby - 2 roky

Místo: Přeštice

Datum: 

Zadavatel: Město Přeštice

Projektant: Ateliér Cihlář-Svoboda s.r.o.

Zhotovitel:

Zpracovatel: 

PČ	Typ	Kód	Popis	MJ	Množství	J. materiál [CZK]	J. montáž [CZK]	Cena celkem [CZK]
----	-----	-----	-------	----	----------	-------------------	-----------------	-------------------

## Náklady soupisu celkem

### D 7. Následná péče o dřeviny

1	K	185804213	Odplevelení výsadbové mísy	kus	136,000			
	P		<i>Poznámka k položce: 4 x ročně</i>					
	VV		17*4*2 "Přepočtené koeficientem množství a počtu let		136,000			
2	K	R1	Odstranění výmladků u báze kmene	kus	34,000			
	VV		17*2 "Přepočtené koeficientem počtu let		34,000			
3	K	184911111	Znovuvázání dřeviny jedním úvazkem ke stávajícím kůlům	kus	34,000			
	P		<i>Poznámka k položce: 1 x ročně</i>					
	VV		17*2 "Přepočtené koeficientem počtu let		34,000			
4	K	185804312	Zalíí rostlin vodou jednotlivě	ks	510,000			
	P		<i>Poznámka k položkám 4 a 5: závlivka 15xročně 80 l / strom</i>					
	VV		17*strom					
	VV		17*15*2 "Přepočtené koeficientem množství a počtu let		510,000			
5	K	185851121	Dovoz vody pro závlivku na vzdálenost do 1000 m	m3	40,800			
	VV		17* 0,08 "stromy (80 l/strom)		1,360			
	VV		1,36*15*2 "Přepočtené koeficientem množství		40,800			
6	K	185804214	Odplevelení záhonů keřů	m2	693,000			
	P		<i>Poznámka k položce: 3 x ročně</i>					
	VV		115,5*3*2"Přepočtené koeficientem množství a počtu let		693,000			
7	K	185802114	Přihnojení umělým hnojivem s rozdělením k jednotlivým rostlinám	m2	231,000			
	P		<i>Poznámka k položce: 1 x ročně, 20 g / m2</i>					
	VV		115,5*2"Přepočtené koeficientem počtu let		231,000			
8	M	25191155	Hnojivo průmyslové granulované bezchloridové s obsahem N, P, K a Mg	kg	4,620			
	VV		115,5*2*20/1000		10,826			
9	K	185804312	Zalíí rostlin vodou v záhonech	m2	3 465,000			
	P		<i>Poznámka k položkám 9 a 10: závlivka 15xročně, 20 l / m2</i>					
	VV		115,5"záhony keřů					
	VV		115,5*15*2 "Přepočtené koeficientem množství a počtu let		3 465,000			
10	K	185851121	Dovoz vody pro závlivku na vzdálenost do 1000 m	m3	18,480			
	VV		115,5*0,02 "keřové výsadby		2,310			
	VV		2,31*15*2 "Přepočtené koeficientem množství a počtu let		18,480			

