

U, I

1,00

60,00

40,00

II/497

A. HRADIŠTĚ



SO 101
SO 111
SO 801

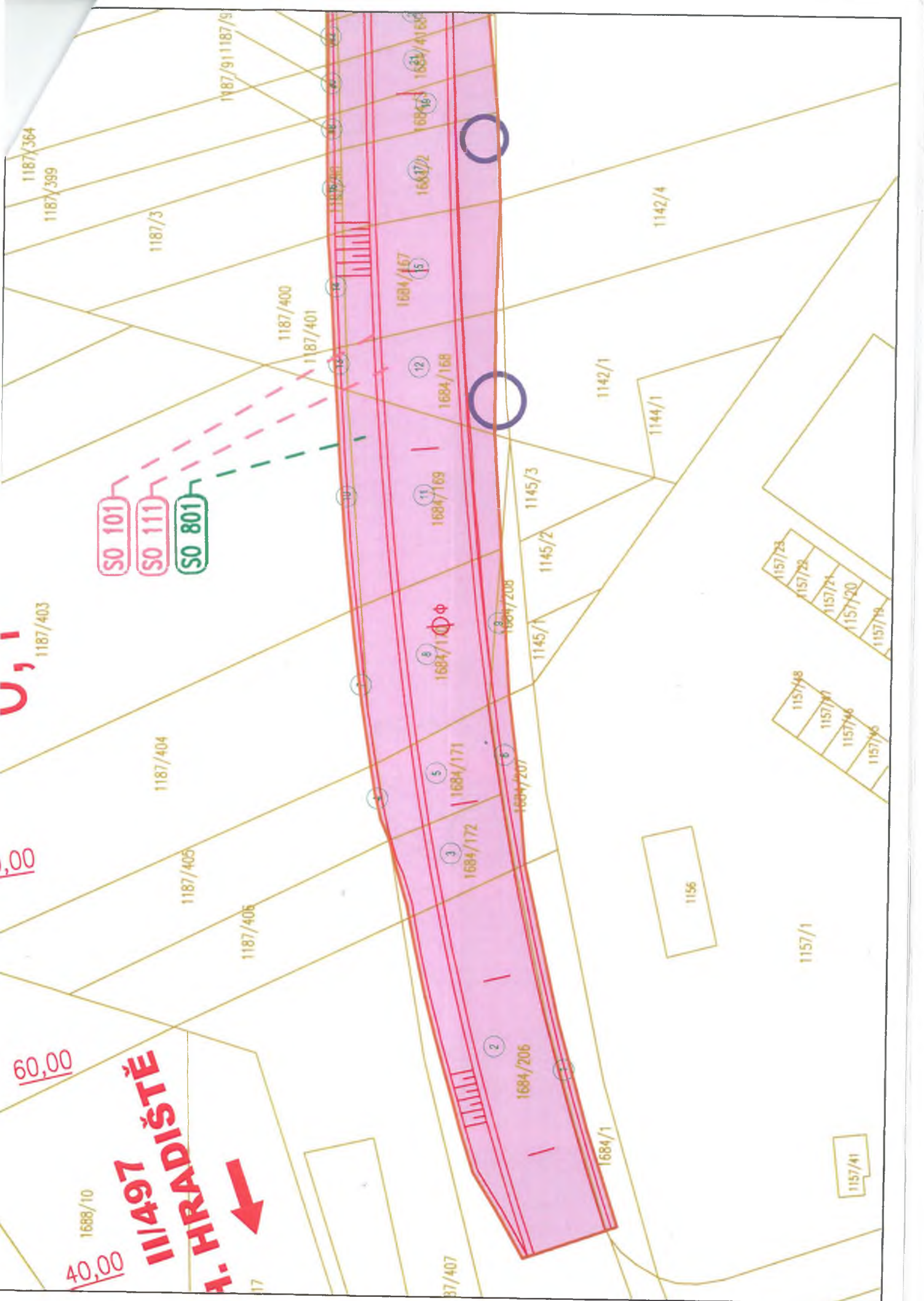

2

20,00

40,00

60,00

80,00

0,3

20,00

100

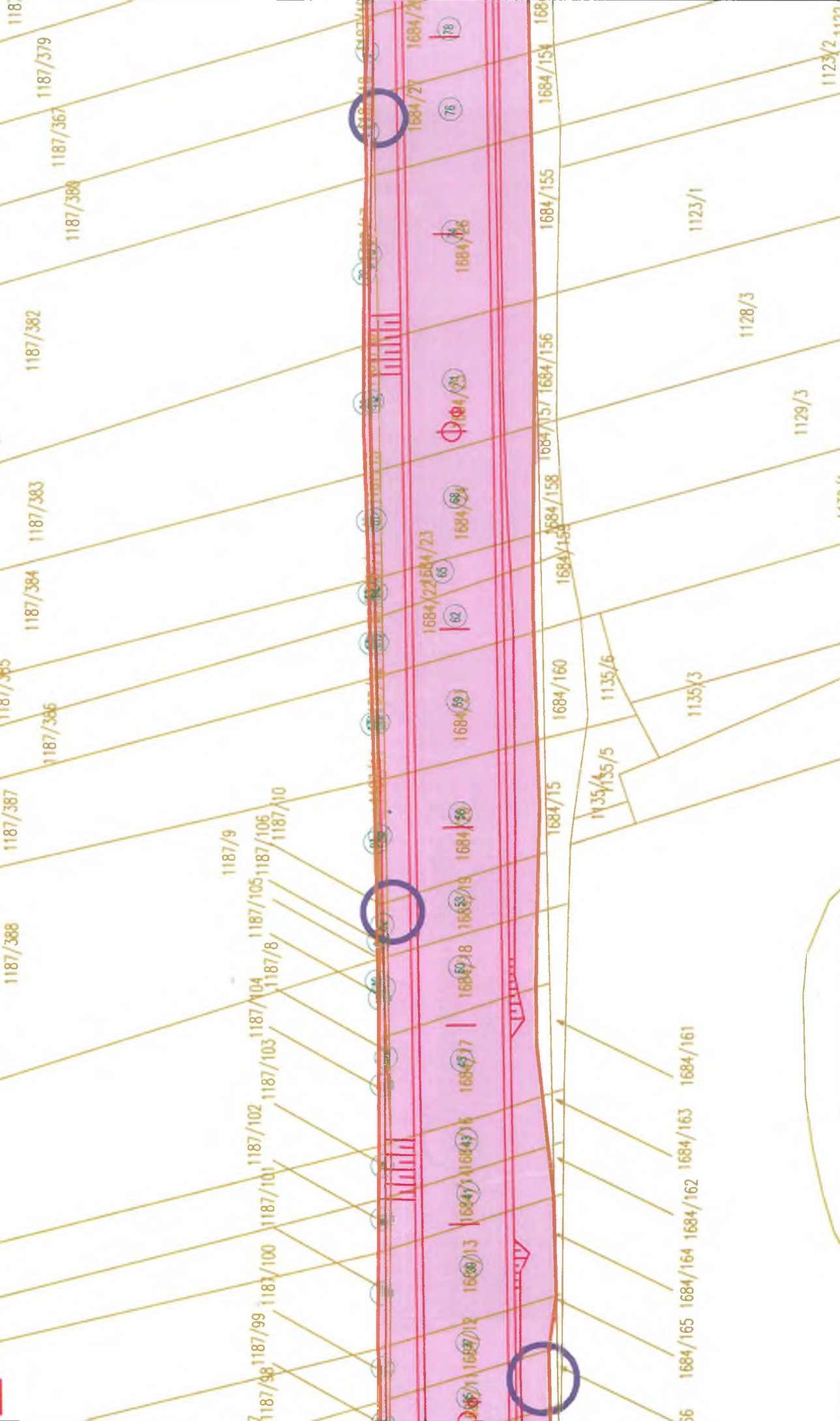

4.1
0,5

4.0
0,4

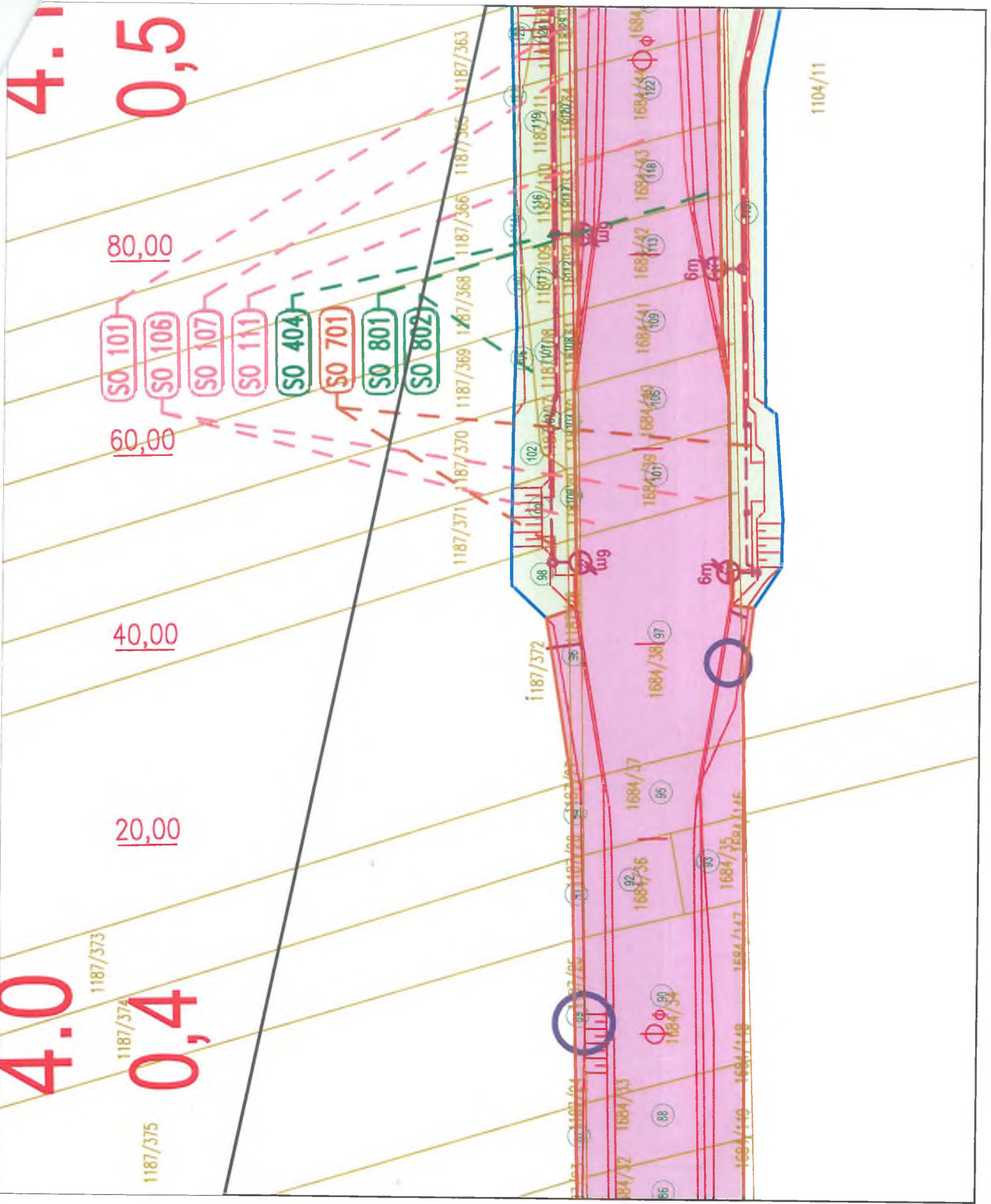

1104/11

80,00

60,00

40,00

20,00

1187/373

1187/374

1187/375

1187/372

1187/363

1187/365

1187/366

1187/368

1187/369

1187/370

1187/371

1684/32

1684/33

1684/34

1684/35

1684/36

1684/37

1684/38

1684/39

1684/40

1187/376

1187/377

1187/378

1187/379

1187/380

1187/381

1187/382

1187/383

1187/384

1187/385

1684/41

1684/42

1684/43

1684/44

1684/45

1684/46

1684/47

1684/48

1684/49

1684/50

1684/51

1684/52

1684/53

1684/54

1684/55

1684/56

1684/57

1684/58

1684/59

1684/60

1684/61

1684/62

1684/63

1684/64

1684/65

1684/66

1684/67

1684/68

1684/69

1684/70

1684/71

1684/72

1684/73

1684/74

1684/75

1684/76

1684/77

1684/78

1684/79

1684/80

1684/81

1684/82

1684/83

1684/84

1684/85

1684/86

1684/87

1684/88

1684/89

1684/90

1684/91

1684/92

1684/93

1684/94

1684/95

1684/96

1684/97

1684/98

1684/99

1684/100

1684/101

1684/102

1684/103

1684/104

1684/105

1684/106

1684/107

1684/108

1684/109

1684/110

1684/111

1684/112

1684/113

1684/114

1684/115

1684/116

1684/117

1684/118

1684/119

1684/120

1684/121

1684/122

1684/123

1684/124

1684/125

1684/126

1684/127

1684/128

1684/129

1684/130

1684/131

1684/132

1684/133

1684/134

1684/135

1684/136

1684/137

1684/138

1684/139

1684/140

1684/141

1684/142

1684/143

1684/144

1684/145

1684/146

1684/147

1684/148

1684/149

1684/150

1684/151

1684/152

1684/153

1684/154

1684/155

1684/156

1684/157

1684/158

1684/159

1684/160

1684/161

1684/162

1684/163

1684/164

1684/165

1684/166

1684/167

1684/168

1684/169

1684/170

1684/171

1684/172

1684/173

1684/174

1684/175

1684/176

1684/177

1684/178

1684/179

1684/180

1684/181

1684/182

1684/183

1684/184

1684/185

1684/186

1684/187

1684/188

1684/189

1684/190

1684/191

1684/192

1684/193

1684/194

1684/195

1684/196

1684/197

1684/198

1684/199

1684/200

9,

20,00

40,00

60,00

80,00

1,0

20,00

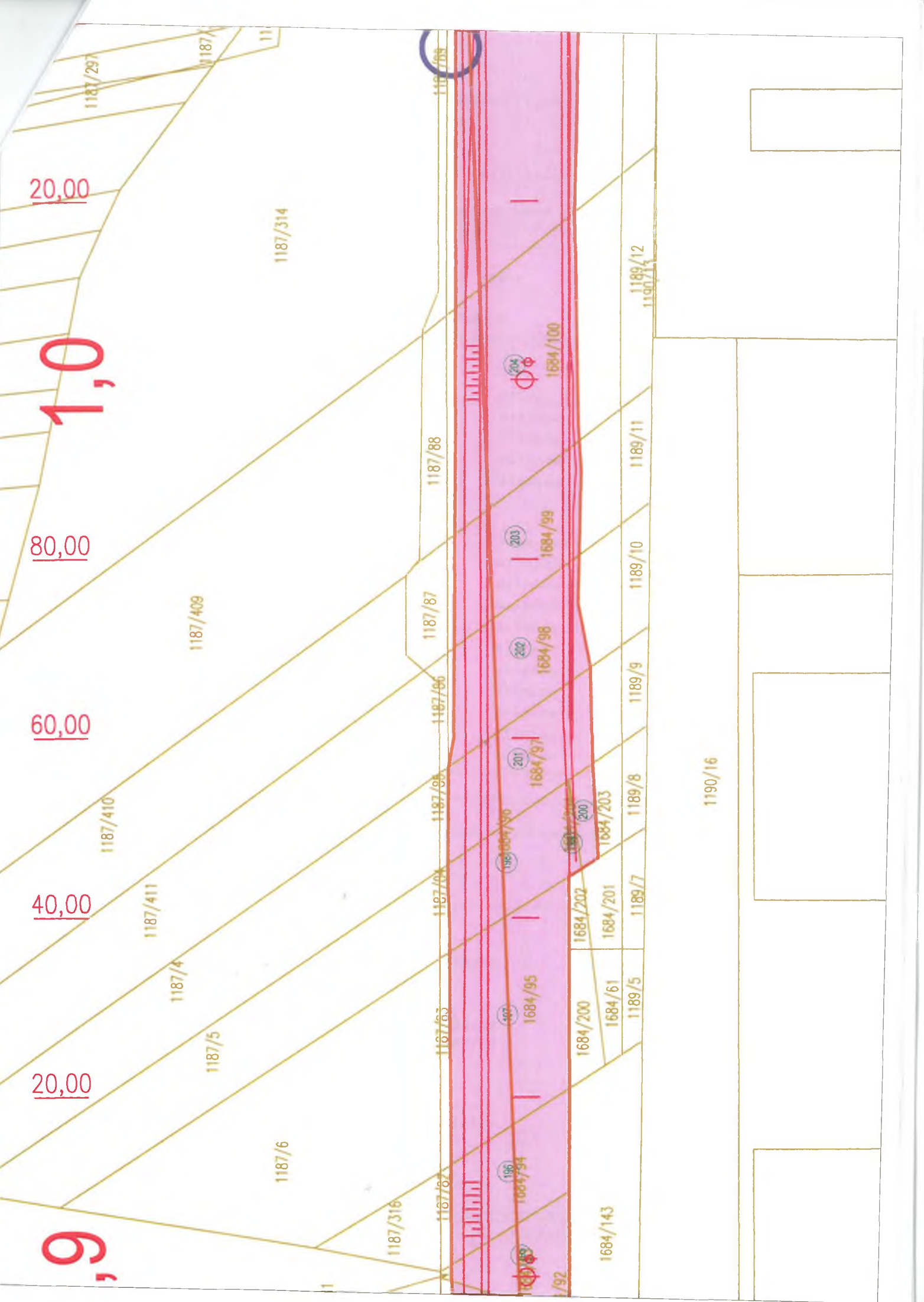

1190/16

VÝPIS Z KATASTRU NEMOVITOSTÍ

prokazující stav evidovaný k datu 11.07.2016 10:35:02

Okres: CZ0722 Uherské Hradiště

Obec: 592005 Uherské Hradiště

Kat.území: 657565 Jarošov u Uherského
Hradiště

List vlastnictví: 10001

V kat. území jsou pozemky vedeny v jedné číselné řadě

| A Vlastník, jiný oprávněný | Identifikátor | Podíl |
|--|---------------|-------|
| Vlastnické právo | | |
| Město Uherské Hradiště, Masarykovo náměstí 19, 68601 Uherské Hradiště | 00291471 | |

ČÁSTEČNÝ VÝPIS

B Nemovitosti

| Pozemky | Parcela | Výměra[m2] | Druh pozemku | Způsob využití | Způsob ochrany |
|---------|----------|------------|----------------|----------------|-----------------------|
| · | 1187/17 | 14 | ostatní plocha | silnice | |
| · | 1187/26 | 10 | ostatní plocha | silnice | |
| · | 1187/41 | 8 | ostatní plocha | silnice | |
| · | 1187/101 | 12 | ostatní plocha | silnice | |
| · | 1187/382 | 1019 | orná půda | | zemědělský půdní fond |
| · | 1684/1 | 216 | ostatní plocha | jiná plocha | |
| · | 1684/2 | 171 | ostatní plocha | silnice | |
| · | 1684/13 | 166 | ostatní plocha | silnice | |
| · | 1684/26 | 269 | ostatní plocha | silnice | |
| · | 1684/36 | 83 | ostatní plocha | silnice | |
| · | 1684/50 | 49 | ostatní plocha | silnice | |
| · | 1684/95 | 316 | ostatní plocha | silnice | |
| · | 1684/96 | 139 | ostatní plocha | silnice | |
| · | 1684/97 | 211 | ostatní plocha | silnice | |
| · | 1684/203 | 57 | ostatní plocha | silnice | |
| · | 1684/204 | 7 | ostatní plocha | silnice | |

B1 Jiná práva - Bez zápisu

C Omezení vlastnického práva - Bez zápisu

D Jiné zápisy

Typ vztahu

Oprávnění pro

Povinnost k

- Změna číslování parcel
 - geom.plán ZPMZ 344-vznikla z p.č.10
 - Parcela: 1684/95
 - Z-400132/1998-711
- Změna číslování parcel
 - geom.plán ZPMZ 344-vznikla z p.č.169
 - Parcela: 1684/36
 - Parcela: 1187/26
 - Z-400132/1998-711
 - Z-400132/1998-711
- Změna číslování parcel
 - geom.plán ZPMZ 344-vznikla z p.č.192/3
 - Parcela: 1187/17
 - Parcela: 1684/26
 - Z-400132/1998-711
 - Z-400132/1998-711
- Změna číslování parcel
 - geom.plán ZPMZ 344-vznikla z p.č.2108
 - Parcela: 1187/41
 - Z-400132/1998-711

VÝPIS Z KATASTRU NEMOVITOSTÍ

prokazující stav evidovaný k datu 11.07.2016 10:35:02

Okres: CZ0722 Uherské Hradiště

Obec: 592005 Uherské Hradiště

Kat.území: 657565 Jarošov u Uherského
Hradiště

List vlastnictví: 10001

V kat. území jsou pozemky vedeny v jedné číselné řadě

| Typ vztahu Oprávnění pro | Povinnost k | |
|--|-------------------|-------------------|
| | Parcela: 1684/50 | Z-400132/1998-711 |
| > Změna číslování parcel geom.plán ZPMZ 344-vznikla z p.č.242 | | |
| | Parcela: 1684/2 | Z-400132/1998-711 |
| > Změna číslování parcel geom.plán ZPMZ 344-vznikla z p.č.7/1 | | |
| | Parcela: 1684/97 | Z-400132/1998-711 |
| > Změna číslování parcel geom.plán ZPMZ 344-vznikla z p.č.7/2 | | |
| | Parcela: 1684/96 | Z-400132/1998-711 |
| > Změna číslování parcel geom.plán ZPMZ 344-vznikla z p.č.219/2 | | |
| | Parcela: 1684/13 | Z-400152/1998-711 |
| > Změna číslování parcel geom.plán ZPMZ 361-vznikla z p.č.219/2 | | |
| | Parcela: 1187/101 | Z-400140/1998-711 |
| | Parcela: 1187/101 | Z-400152/1998-711 |
| > Změna číslování parcel dříve PK p.č. 192/3 | | |
| | Parcela: 1187/382 | Z-402242/2000-711 |
| > Změna číslování parcel dříve PK p.č. 283 | | |
| | Parcela: 1684/1 | Z-402242/2000-711 |

plomby a upozornění - Bez zápisu

Nabývací tituly a jiné podklady zápisu

listina

- o Jiná listina číslo 2305/1995 Návrh Městského úřadu v Uh.Hradišti z 23.5.1995 na částečný zápis nemovitého majetku z vlastnictví ČR do vlastnictví obce dle zák.č.172/1991 Sb. (dříve PK p.č. 283).

POLVZ:762/1995 Z-400762/1995-711

Pro: Město Uherské Hradiště, Masarykovo náměstí 19, 68601 Uherské Hradiště RČ/IČO: 00291471

- o Kupní smlouva V11 1281/1995 Kupní smlouva z 3.7.1995, právní účinky vkladu nastaly ke dni 12.7.1995 (dříve PK p.č. 192/3).

POLVZ:809/1995 Z-400809/1995-711

Pro: Město Uherské Hradiště, Masarykovo náměstí 19, 68601 Uherské Hradiště RČ/IČO: 00291471

- o Jiná listina číslo 1406/1994 Návrh města Uh.Hradiště na zápis nemovitých věcí z vlastnictví ČR do vlastnictví Města Uherské Hradiště podle zák. č.172/91 Z-1140/96.

POLVZ:165/1996 Z-400165/1996-711

Nemovitosti jsou v územním obvodu, ve kterém vykonává státní správu katastru nemovitostí ČR

Katastrální úřad pro Zlínský kraj, Katastrální pracoviště Uherské Hradiště, kód: 711.

VÝPIS Z KATASTRU NEMOVITOSTÍ

prokazující stav evidovaný k datu 11.07.2016 10:35:02

Okres: CZ0722 Uherské Hradiště

Obec: 592005 Uherské Hradiště

Kat.území: 657565 Jarošov u Uherského
Hradiště

List vlastnictví: 10001

V kat. území jsou pozemky vedeny v jedné číselné řadě

Listina

Pro: Město Uherské Hradiště, Masarykovo náměstí 19, 68601 Uherské Hradiště RČ/IČO: 00291471

F Vztah bonitovaných půdně ekologických jednotek (BPEJ) k parcelám

| Parcela | BPEJ | Výměra [m2] |
|----------|-------|-------------|
| 1187/382 | 35900 | 1019 |

Pokud je výměra bonitních dílů parcel menší než výměra parcely, zbytek parcely není bonitován

Nemovitosti jsou v územním obvodu, ve kterém vykonává státní správu katastru nemovitostí ČR:

Katastrální úřad pro Zlínský kraj, Katastrální pracoviště Uherské Hradiště, kód: 711.

Vyhotovil:

Český úřad zeměměřický a katastrální - SCD

Vyhotoveno dálkovým přístupem

Podpis, razítko:

Vyhotoveno: 11.07.2016 10:51:53

Řízení PÚ: *SC/2016/ka*

PP RENTAX, s.r.o.

Husovo náměstí 63

584 01 Ledec nad Sázavou

IČ 15059049

DIČ CZ15059049 *ka*