

**Městská část Praha 12**

Úřad městské části
Písková 830/25
143 12 Praha 412

IČ: 00231151
DIČ: CZ00231151

O B J E D N Á V K A**č. 17-2021-0021**

(číslo objednávky uvádějte vždy na faktuře)

Vyřizuje: 
tel.: 
e-mail: 
fax: 

Banka:

Č. účtu: /

ORJ: 0017

ÚZ:

Zařízení: Odbor dopravy

Dodavatel

A S K O spol. s r.o.

Mladých Běchovic 612
19011 Praha 9

IČ: 48111023

DIČ: CZ48111023

Objednáváme u Vás, podle platných právních norem o dodávce a odběru zboží a služeb:

Popis	Cena (Kč)
<p>na základě rámcové smlouvy o dílo č. SML 2021/131 "Opravy pozemních komunikací a jejich součástí ve správě městské části Praha 12, pro období 3/2021-2/2023" uzavřené mezi městskou částí Praha 12 a společností A S K O spol. s r.o., dne 7.4.2021 opravu komunikací v ulicích Do koutů, Ke kálku, Pod Beláří a Na Floře dle tabulky "Oprava 2 x Do koutů, 2 x Ke kálku, Pod Beláří, Na Floře" (viz příloha č.2) výzvy ze dne 29.4.2021</p> <p>Podmínky provedení, předání díla, platební podmínky a další jsou uvedeny v rámcové smlouvě.</p> <p>Přílohou objednávky je cenová nabídka ze dne 07.05.2021 (viz příloha č. 1).</p> <p>Termín dokončení do 18.6.2021.</p> <p>Předání dokončené zakázky bude provedeno po výzvě zhotovitele fyzickou kontrolou za účasti zástupců obou smluvních stran a sepsáním předávacího protokolu podepsaného zástupci obou smluvních stran.</p> <p>DPH odvede dodavatel.</p>	
Cena včetně DPH:	471759.28 Kč

Cena je uvedena na základě Vaší nabídky.

Podléhá-li objednávka zveřejnění podle zákona č. 340/2015 Sb., o registru smluv, plní tuto povinnost objednatel.

Datum: 12.05.2021 00:00:00

Vystavil:  ved. odd. tech.,
dopravy

Schválil – správce rozpočtu:  ekonom odboru
dopravy

Schválil - příkazce operace:  vedoucí odboru dopravy

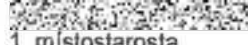
Odsouhlasil:  1. místostarosta

Podpis: Akceptace objednávky:

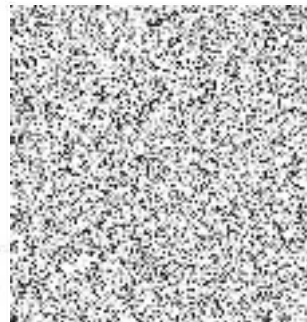

ASK
ASfaltové komunikace
Mladých Běchovic 612
190 11 Praha – Běchovice
IČ: 48111023, DIČ: CZ48111023



Firma:	Městská část Praha 12
Adresa:	Písková 830/25 143 00 Praha - Modřany
Vyřizuje:	Aleš Šindelář
Tel.:	607 028 614
E-mail:	Sindelar.aúes@praha12.cz

Cenová nabídka č.045/21/D

„Oprava 2 x Do koutů, 2 x Ke Kálku, Pod Belárií, Na Floře“

popis činnosti	m.j.	výměra	Kč/mj	Celkem
Do Koutů x Boženy Jandlové				67 554,00
Frézování do tl. 50 mm (69,3x2)	m ²	138,60	120,00	16 632,00
Spojovací postřik 0,3 kg/m ² (69,3 x2)	m ²	138,60	15,00	2 079,00
Ložná vrstva ACL 22+, tl. 60 mm	m ²	69,30	384,00	26 611,20
Obrusná vrstva ACO 11+, tl. 40 mm	m ²	69,30	276,00	19 126,80
Řezání, frézování drážky, vč. vyplnění spár modifikovanou asfaltovou zálivkou	bm	41,40	75,00	3 105,00
Ke Kálku x Podchyžská				70 289,10
Frézování do tl. 50 mm (59x2)	m ²	118,00	120,00	14 160,00
Odstranění podkladních vrstev do tl. 380 mm	m ²	13,40	304,00	4 073,60
Doplnění , úprava a zhutnění pláně štěrkodrtí nebo recyklátem	m ²	13,40	35,00	469,00
Osazení a kotvení nové betonové obruby do betonového lože, včetně obruby	bm	19,20	420,00	8 064,00
Spojovací postřik 0,3 kg/m ² (59x2)	m ²	118,00	15,00	1 770,00
Ložná vrstva ACL 22+, tl. 60 mm	m ²	59,00	384,00	22 656,00
Obrusná vrstva ACO 11+, tl. 40 mm	m ²	59,00	276,00	16 284,00
Řezání, frézování drážky, vč. vyplnění spár modifikovanou asfaltovou zálivkou	bm	37,50	75,00	2 812,50
Ke Kálku x Ražická				26 775,00
Frézování do tl. 50 mm (27x2)	m ²	54,00	120,00	6 480,00
Spojovací postřik 0,3 kg/m ² (27x2)	m ²	54,00	15,00	810,00
Ložná vrstva ACL 22+, tl. 60 mm	m ²	27,00	384,00	10 368,00
Obrusná vrstva ACO 11+, tl. 40 mm	m ²	27,00	276,00	7 452,00
Řezání, frézování drážky, vč. vyplnění spár modifikovanou asfaltovou zálivkou	bm	22,20	75,00	1 665,00
Pod Belárií				55 320,60
Frézování do tl. 50 mm (42,4x2)	m ²	84,80	120,00	10 176,00
Odstranění podkladních vrstev do tl. 380 mm	m ²	42,40	304,00	12 889,60
Doplnění , úprava a zhutnění pláně štěrkodrtí nebo recyklátem	m ²	42,40	35,00	1 484,00
Spojovací postřik 0,3 kg/m ² (42,4x2)	m ²	84,80	15,00	1 272,00
Ložná vrstva ACL 22+, tl. 60 mm	m ²	42,40	384,00	16 281,60

Obrusná vrstva ACO 11+, tl. 40 mm	m ²	42,40	276,00	11 702,40
Řezání, frézování drážky, vč. vyplnění spár modifikovanou asfaltovou zálivkou	bm	20,20	75,00	1 515,00
Na Floře				114 989,50
Frézování do tl. 50 mm (88x2)	m ²	176,00	120,00	21 120,00
Výšková úprava stávající dešťové vpusti, šachty horské vpusti, dvorní vpusti (vč. vyčištění)	ks	1,0	1 690,00	1 690,00
Výšková úprava stávajícího poklopu (hrnečku), šoupěte, hydrantu, ventilu	ks	1,0	690,00	690,00
Odstranění podkladních vrstev do tl. 380 mm	m ²	88,00	304,00	26 752,00
Doplnění , úprava a zhutnění pláň štěrkodrtí nebo recyklátem	m ²	88,00	35,00	3 080,00
Spojovací postřik 0,3 kg/m ² (88 x2)	m ²	176,00	15,00	2 640,00
Ložná vrstva ACL 22+, tl. 60 mm	m ²	88,00	384,00	33 792,00
Obrusná vrstva ACO 11+, tl. 40 mm	m ²	88,00	276,00	24 288,00
Řezání, frézování drážky, vč. vyplnění spár modifikovanou asfaltovou zálivkou	bm	12,50	75,00	937,50
Do Koutů (otočka)				54 955,50
Frézování do tl. 50 mm (43,5 x 2)	m ²	87,00	120,00	10 440,00
Spojovací postřik 0,3 kg/m ² (43,5 x2)	m ²	87,00	15,00	1 305,00
Ložná vrstva ACL 22+, tl. 60 mm	m ²	43,50	384,00	16 704,00
Obrusná vrstva ACO 11+, tl. 40 mm	m ²	43,50	276,00	12 006,00
Řezání, frézování drážky, vč. vyplnění spár modifikovanou asfaltovou zálivkou	bm	25,50	75,00	1 912,50
Vybourání stávajících obrub	bm	9,50	60,00	570,00
Osazení a kotvení nové betonové obruby do betonového lože, včetně obruby	bm	16,00	420,00	6 720,00
Odstranění podkladních vrstev do tl. 380 mm	m ²	6,00	304,00	1 824,00
Úprava pláň chodníku, doplnění, pokládka a zhutnění štěrku nebo recyklátu do tl. 150mm	m ²	6,00	90,00	540,00
Zámková dlažba 60 mm šedá, včetně pískového lože a pokládka	m ²	5,40	450,00	2 430,00
Zámková dlažba 60 mm barevná s reliéfním povrchem pro nevidomé, vč. pískového lože	m ²	0,60	840,00	504,00
Celkem bez DPH				389 883,70

Cena:

Cena zahrnuje: Uvedené práce vč. dodání materiálů, dopravu materiálů, likvidace odpadů, stěhování mechanismů.

Stavební připravenost: Vyklizené a vyčištěné staveniště bez překážek pro provedení požadovaných prací.

Platební podmínky: dle rámcové smlouvy SML2021/131

Dokončení díla: 18.6.2021

Záruční doba: 48měsíců dle rámcové smlouvy SML2021/131

Platnost nabídky: do 31. 12. 2021

V Praze dne 7.5.2021



Vypracoval
Jaroslav Souček
tel.: 725 691 405

Oprava 2x Do koutů, 2x Ke kálku, Pod Beláří, Na Floře

Pol.	Místo	Popis	Zpřesnění	Množství
1	DO KOUTŮ x Boženy Jandlové viz náčrtek	Oprava poškozeného živičného povrchu komunikace o ploše cca. 69,3 m ² , zálivka cca. 41,4 m. !!! BĚHEM OPRAVY MUSÍ BÝT ZAJIŠTĚN PRŮJEZD VŠECH VOZIDEL, ZEJMÉNA BUS MHD A VOZIDEL ZÁSOBOVÁNÍ FIREM !!!	Náčrtek 1 + 4x foto	69,3 m ²
2	KE KÁLKU x Podchýšská viz náčrtek	Oprava poškozeného živičného povrchu komunikace o ploše cca. 59 m ² , zálivka cca. 37,5 m, osazení nové betonové obruby tl. 10 cm v celkové délce cca. 19,2 m. Beonová obruba bude mít ve směru od ul. Ke Kálku náběh, aby nedošlo k případnému poškození vozidla	Náčrtek 2 + 6x foto	59 m ²
3	KE KÁLKU x Ražická viz náčrtek	Oprava poškozeného živičného povrchu komunikace o ploše cca. 27 m ² , zálivka cca. 22,2 m.	Náčrtek 3 + 2x foto	27 m ²
4	POD BELÁŘÍ x Na Floře viz náčrtek	Oprava poškozeného živičného povrchu komunikace o ploše cca. 42,4 m ² , zálivka cca. 20,2 m.	Náčrtek 4 + 5x foto	42,4 m ²
5	NA FLOŘE viz náčrtek	Oprava poškozeného živičného povrchu komunikace o ploše cca. 88 m ² , zálivka cca. 12,5 m, 1x kanál vyrovnat, 1x hrnek vyrovnat.	Náčrtek 5 + 9x foto	88 m ²
6	DO KOUTŮ (otočka) viz náčrtek	Oprava poškozeného živičného povrchu komunikace o ploše cca. 43,5 m ² , zálivka cca. 25,5 m. Vybourání stávajících obrub cca. 9,5m, osazení nové silniční betonové obruby cca. 7,5m, nové sadové betonové obruby cca. 8,5m. Nová zámková betonové dlažba šedá tl. 6cm cca. 5,4 m ² , nová zámková dlažba pro nevidomé tl. 6cm cca. 0,6 m ² . !!! BĚHEM OPRAVY MUSÍ BÝT ZAJIŠTĚN PRŮJEZD VŠECH VOZIDEL, ZEJMÉNA BUS MHD !!!	Náčrtek 6 + 7x foto	43,5 m ²