

VÝKAZ DOSAVADNÍHO A NOVÉHO STAVU ÚDAJŮ KATASTRU NEMOVITOSTÍ

Dosavadní stav				Nový stav												
Označení pozemku parc. číslem	Výměra parcely		Druh pozemku	Označení pozemku parc. číslem	Výměra parcely		Druh pozemku	Typ stavby	Způsob využití	Způsob využití	Způsob určení výměr	Porovnání se stavem evidence právních vztahů				
	ha	m ²	Způsob využití		ha	m ²	Způsob využití	Způsob využití				Díl přechází z pozemku označeného v katastru nemovitostí	dřívejší poz. evidenci	Číslo listu vlastnictví	Výměra dílu	
		ha	m ²			ha	m ²							ha	m ²	
1464/2												1464/2		531		

Oprávněný : dle listiny

Druh věcného břemene : dle listiny

<h2 style="margin: 0;">GEOMETRICKÝ PLÁN pro</h2> <p style="margin: 5px 0 0 0;">vymezení rozsahu věcného břemene k části pozemku</p>	Geometrický plán ověřil úředně oprávněný zeměměřický inženýr:		Stejnopis ověřil úředně oprávněný zeměměřický inženýr:		
	Jméno, příjmení: <i>Ing. Tomáš Brhel</i>		Jméno, příjmení: <i>Ing. Tomáš Brhel</i>		
	Číslo položky seznamu úředně oprávněných zeměměřických inženýrů: <i>517/1995</i>		Číslo položky seznamu úředně oprávněných zeměměřických inženýrů: <i>517/1995</i>		
	Dne: <i>18.2.2021</i> Číslo: <i>68/2021</i>		Dne: <i>23-02-2021</i> Číslo: <i>74/2021</i>		
Náležitostmi a přesností odpovídá právním předpisům.		Tento stejnopis odpovídá geometrickému plánu v elektronické podobě uloženému v dokumentaci katastrálního úřadu.			
Vyhovitel: <i>GEOKART v.o.s.</i> <i>U Soudu 536/6a</i> <i>460 01 Liberec 2</i>		Katastrální úřad souhlasí s očíslováním parcel.		Ověření stejnopisu geometrického plánu v listinné podobě.	
Číslo plánu: <i>1097-1184/2021</i>		KÚ pro Liberecký kraj KP Liberec Ing. Eva Baráková PGP - 265/2021-505 2021.02.22 12:46:46 CET			
Okres: <i>Liberec</i>					
Obec: <i>Chrastava</i>					
Kat. území: <i>Chrastava I</i>					
Mapový list: <i>Liberec 7-3/41</i>					
Dosavadním vlastníkům pozemků byla poskytnuta možnost seznámit se v terénu s průběhem navrhovaných nových hranic, které byly označeny předepsaným způsobem:					

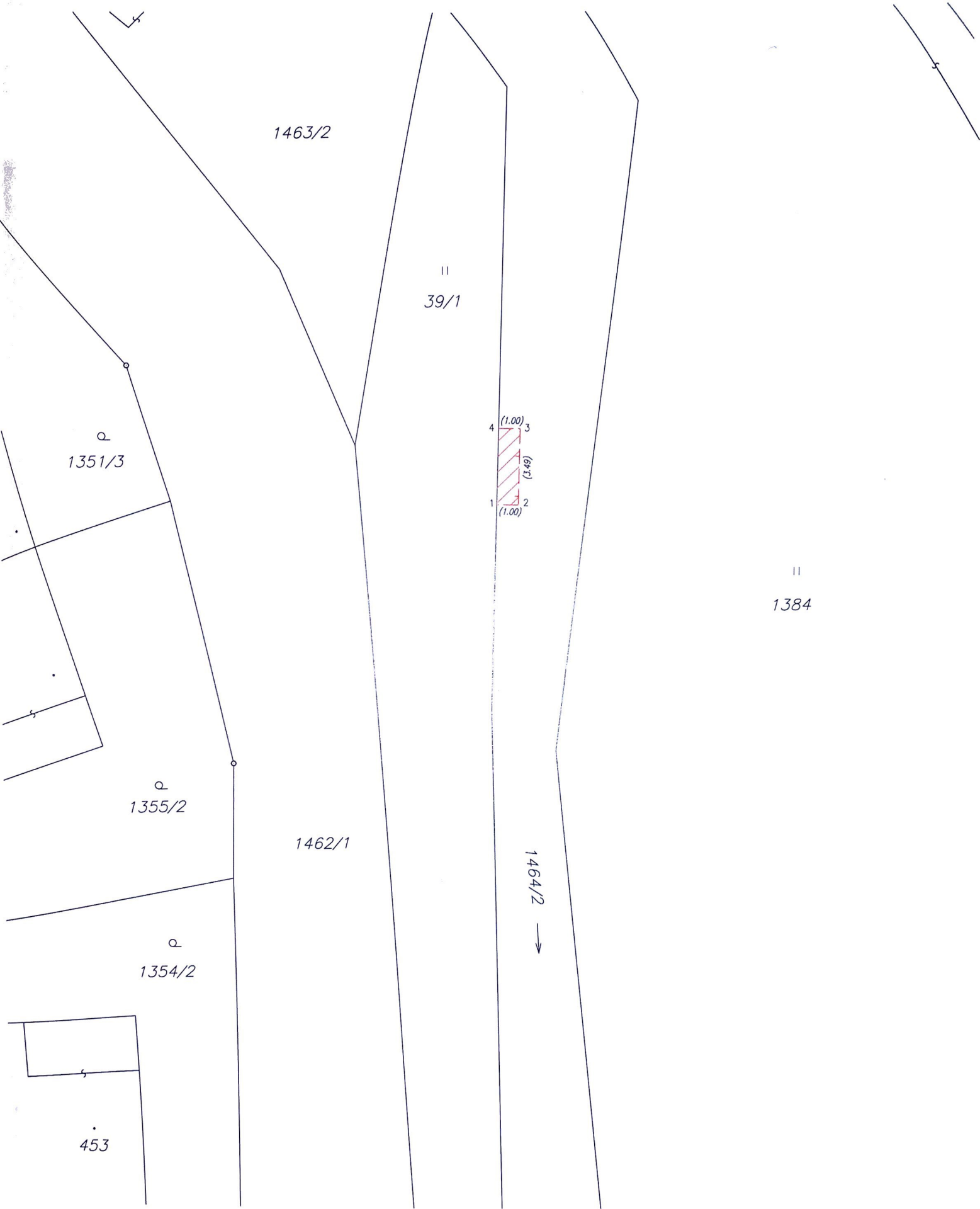

Seznam souřadnic (S-JTSK)

Souřadnice pro zápis do KN

Č. bodu	Y	X	kód kv.	Poznámka
1	693646.81	967235.35	4	
2	693645.81	967235.38	3	
3	693645.69	967231.89	3	
4	693646.69	967231.85	4	

GEOKART v.o.s.
U Soudu 536/6a
460 01 Liberec 2
tel.: 485106047

Dodatek ke geometrickému plánu č. 1097 – 1184 / 2021

Katastrální území : Chrastava I

VÝMĚRA VĚCNÉHO BŘEMENE

Parcelní číslo	Číslo listu vlastnictví	Výměra (m ²)	Délka v ose břemene (m)
1464/2	531	3.50	/

V Liberci 18.2. 2021

Ing. Tomáš Brhel

