

S M L O U V A O D Í L O

č. zhotovitele 215S005

uzavřená dle ustanovení § 2586 a násl. zák. č. 89/2012 Sb., občanský zákoník, mezi těmito smluvními stranami



OBJEDNATEL: **Integrovaná střední škola automobilní Brno, příspěvková organizace**

Zastoupen: Ing. Milan Chylík, ředitel školy
Sídlo: Křižíkova 106/15, 612 00, Brno – Královo Pole
IČ: 002 19 321
DIČ: CZ00219321
ID datové schránky: 
Bankovní spojení: 



Odpovědní zástupci pro jednání:

ve věcech smluvních Ing. Milan Chylík, ředitel školy
ve věcech technických 

ZHOTOVITEL: **CERGO ENERGY s.r.o.**

Zastoupen: Ing. Josef Vrba, jednatel
Sídlo: Jungmannova 1899, 666 01 Tišnov
Zápis v OR: spisová zn. C 84112 vedená u KS v Brně
IČ: 03242919
DIČ: CZ03242919
ID datové schránky: 
Bankovní spojení: 

Odpovědní zástupci pro jednání:

ve věcech smluvních Ing. Josef Vrba, 
ve věcech technických 

I. Předmět smlouvy

Touto smlouvou se zhotovitel zavazuje provést pro objednatele níže specifikované dílo a objednatel se zavazuje dílo převzít a zaplatit za něj zhotoviteli níže sjednanou cenu.

Specifikace díla

Vypracování projektové dokumentace „**Rekonstrukci školní kuchyně a zásobovací rampy – ISŠ automobilní Dunajevského**“ ve stupni pro provedení stavby (dále souhrnně též jen „projektová dokumentace“ nebo „PD“) a to vše v rozsahu touto smlouvou stanoveném.

Základnímu obsahovými částmi díla jsou:

Část díla	Projektová dokumentace
1	Zmapování stávajícího stavu v rozsahu nutném pro plnění díla, tech.konzultace PD - část ELE
2a.	Kompletní návrh nových slaboproudých a silnoproudých rozvodů v daných prostorách, výpočet zkrat.poměřů, dimenze a návrh sítě, návrh nového rozvaděče – <i>dotázka objednatele, není předmětem nabídky</i> PD - část ZTI
2b.	Rekonstrukce plynového vedení v prostorách kuchyně, rekonstrukce rozvodů vody a podlahových vpustí kanalizace
2c.	PD – část stavební – rekonstrukce kuchyně Rekonstrukce skladby podlahy vč. veškerých detailů, rekonstrukce svislých ploch, obkladů. Rozpočet
3	Zpracování položkových rozpočtů v cenové soustavě RTS dle vyhlášky 169/2006 Sb. (bez dalších úprav použitelné pro výběrové řízení)

Součástí plnění není: PBŘ, statika, ÚT ani jakékoliv další činnosti, jež nejsou uvedeny výše



Detailní specifikace díla je uvedena v Příloze č. 1 – Specifikace předmětu plnění.

Zhotovitel bude při provádění díla postupovat samostatně a provádět dílo v souladu s právními předpisy, ČSN, EN, obecně závaznými právními předpisy vztahujícími se ke stavbě, hygienickými, bezpečnostními a požárními předpisy. Zhotovitel není povinen provádět dílo osobně.

II. Doba a místo provádění díla

Zhotovitel bude dílo provádět v místě svého sídla. Místní šetření a konzultace v potřebném rozsahu budou prováděny na adrese: Dunajevského 1996, 616 00 Brno-Žabovřesky

Zhotovitel předá dílo objednateli následovně:

Projektová dokumentace	Termín
Podpis smlouvy o dílo/zaslání objednávky	-----
Projekční prohlídka, získání podkladů od zadavatele, návrh koncepčního řešení	30 dní od podpisu SOD
Vypracování PD	50 dní od podpisu SOD
Tvorba výkazu výměr, rozpočtu	55 dní od podpisu SOD
Kompletace, předání zakázky	60 dní od podpisu SOD
Celkem od podpisu SOD k předání díla	60 dní

O předání a převzetí díla dané části bude sepsán předávací protokol, který podepíší zástupci obou smluvních stran.

III. Cena díla, placení ceny díla

Objednatel zaplatí zhotoviteli cenu díla ve výši **107.800,- Kč bez DPH**, slovy: jedno sto sedm tisíc osm set korun českých.

Dílní ceny jednotlivých částí díla jsou stanoveny takto:

Část díla	Projektová dokumentace	Cena bez DPH
1	Zmapování stávajícího stavu	7 500,00
2a.	PD - část elektroinstalace	-----
2b.	PD - část ZTI	39 700,00
2c.	PD - část stavební - kuchyně	49 300,00
3	Rozpočet	11 300,00
Celkem		107 800 Kč bez DPH

Smluvní cena je uvedena bez daně z přidané hodnoty (DPH). DPH bude účtováno dle platných právních předpisů v den zdanitelného plnění.

Zhotovitel bude fakturovat objednateli cenu díla po kompletním dokončení a předání.

Zhotovitel uvede ve faktuře název díla. Faktura bude obsahovat všechny potřebné náležitosti daňového dokladu. Daňový doklad bude zaslán na 

Splatnost faktury je sjednána 30 dnů od data vystavení.

Předmět plnění (zpracovaná projektová dokumentace) bude předána v písemné podobě v pěti (5) paré + 1x v elektronické podobě

Pokud se po uzavření této smlouvy objeví potřeba víceprací, vyúčtuje tyto vícepráce zhotovitel objednateli nad rámec uvedené ceny díla v cenách obvyklých v místě a čase. Sjedná – li objednatel po uzavření této smlouvy se zhotovitelem vícepráce, bude sjednána také jejich cena.

IV. Povinnosti stran smlouvy

Zhotovitel provede dílo s potřebnou péčí v ujednaném čase, na svůj náklad a nebezpečí v souladu s platnými právními předpisy.

Předá – li objednatel zhotoviteli věci, dokumenty či pokyny, které má zhotoviteli předat, s prodlením, nebo poskytne-li objednatel zhotoviteli potřebnou součinnost s prodlením, posouvá se termín, kdy je zhotovitel povinen zahájit, dokončit či předat objednateli dílo nebo splnit jinou povinnost o dobu, po kterou trvalo prodlení objednatele, popřípadě o dobu, kterou si toto prodlení vyžádalo.

Termín plnění, kdy je zhotovitel povinen dokončit či předat objednateli dílo nebo splnit jinou povinnost se posouvá o veškeré administrativní lhůty stanovené nebo vyžadované dotčenými orgány státní správy v rámci úkonů inženýrské činnosti zhotovitele související s předmětem díla a dobu, po kterou trvalo případné prodlení dotčených orgánů státní správy, popřípadě o dobu, kterou si toto prodlení vyžádalo.

Zhotovitel upozorní objednatele na případnou nevhodnou povahu věci, dokumentu či pokynu, které mu objednatel předal či na potřebu součinnosti a je – li taková nevhodnost či nesoučinnost na překážku provádění díla, provádění díla může přerušit. Trvá – li objednatel i přes takovou nevhodnost či nesoučinnost na provádění díla a zhotovitel dílo provede, nemá objednatel práva z vady díla vzniklé pro tuto nevhodnost a nemůže uplatnit v souvislosti s takovou vadu ani práva ze záruky. Trvá – li objednatel i přes takovou nevhodnost či nesoučinnost na provádění díla a zhotovitel dílo neprovede, může zhotovitel od této smlouvy odstoupit.

Objednatel nemá práva z vady díla, kterou způsobila chyba v dokumentech dodaných osobou, kterou si objednatel zvolil a nemůže uplatnit v souvislosti s takovou vadu ani práva ze záruky.

V. Záruka, odpovědnost za vady

Zhotovitel poskytuje záruku na dílo v trvání 24 měsíců. Záruční doba počíná běžet dnem předáním díla. Zhotovitel odstraní případné vady díla, na něž se vztahuje záruka.

Zhotovitel odpovídá za vady díla spočívající v tom, že dílo neodpovídá této smlouvě. Objednatel oznámí vadu zhotoviteli písemně bez zbytečného odkladu poté, co ji při dostatečné péči mohl zjistit, v opačném případě nemá zhotovitel povinnost vadu odstranit.

Objednatel oznámí skrytou vadu zhotoviteli písemně bez zbytečného odkladu poté, co ji při dostatečné péči mohl zjistit, nejpozději však do 24 měsíců od převzetí díla, v opačném případě nemá zhotovitel povinnost vadu odstranit.

VI. Sankce

Zhotovitel zaplatí objednateli smluvní pokutu ve výši 0,15 % z celkové ceny díla bez DPH za každý dne prodlení s předáním díla.

Zhotovitel zaplatí objednateli smluvní pokutu ve výši 0,15 % z celkové ceny díla bez DPH za každý dne prodlení s odstraněním vad na díle.

Objednatel zaplatí zhotoviteli smluvní pokutu ve výši 0,15 % z dlužné částky za každý den prodlení, pokud se dostane do prodlení se zaplacením svého dluhu zhotoviteli.

VII. Vyšší moc

Pokud se provedení předmětu díla za sjednaných podmínek ve Smlouvě o dílo stane nemožným v souvislosti s vyšší mocí, jejíž důsledkem dojde k omezení nebo zastavení dodávek materiálu a omezení



lidské síly, což bude překážkou v plnění ze strany zhotovitele, sjednávají si tímto smluvní strany právo na obnovení jednání o smlouvě podle § 1765 NOZ, za účelem uzavření dodatku ke smlouvě o odpovídající změně smlouvy ve vztahu k předmětu, ceně a termínu plnění díla.

VIII. Odstoupení od smlouvy

Strany této smlouvy mohou od smlouvy odstoupit v souladu s občanským zákoníkem. Odstoupení od smlouvy zašle odstupující strana druhé straně písemně a uvede důvod odstoupení. Zhotovitel může od této smlouvy odstoupit také v případě, že objednatel nezaplatí přes výzvu cenu díla.

IX. Závěrečná ustanovení

Není – li v této smlouvě dohodnuto jinak, řídí se vzájemné vztahy smluvních stran příslušnými ustanoveními občanským zákoníkem a ostatními právními předpisy.

Tato smlouva nabývá platnosti dnem podpisu poslední ze smluvních stran a účinnosti zveřejněním smlouvy v registru smluv objednatelem.

Tuto smlouvu lze měnit či doplňovat po dohodě smluvních stran formou písemných dodatků k této smlouvě.

Smlouva se vyhotovuje ve dvou stejnopisech, z nichž zhotovitel obdrží jedno vyhotovení a objednatel obdrží jedno vyhotovení.

Strany smlouvy si smlouvu přečetly, s jejím obsahem souhlasí a stvrzují to svými podpisy.

Přílohy:

- 1) Cenová nabídka zhotovitele 215N013_R02

Za objednatele:



Za zhotovitele:

V Brně, dne 11.5.2021

V Tišnově, dne 12.5. 2021

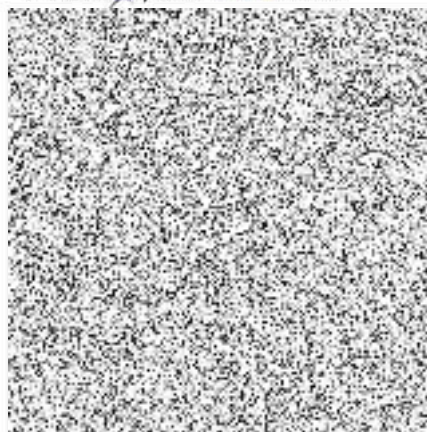
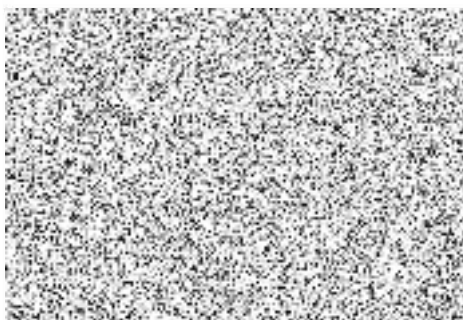

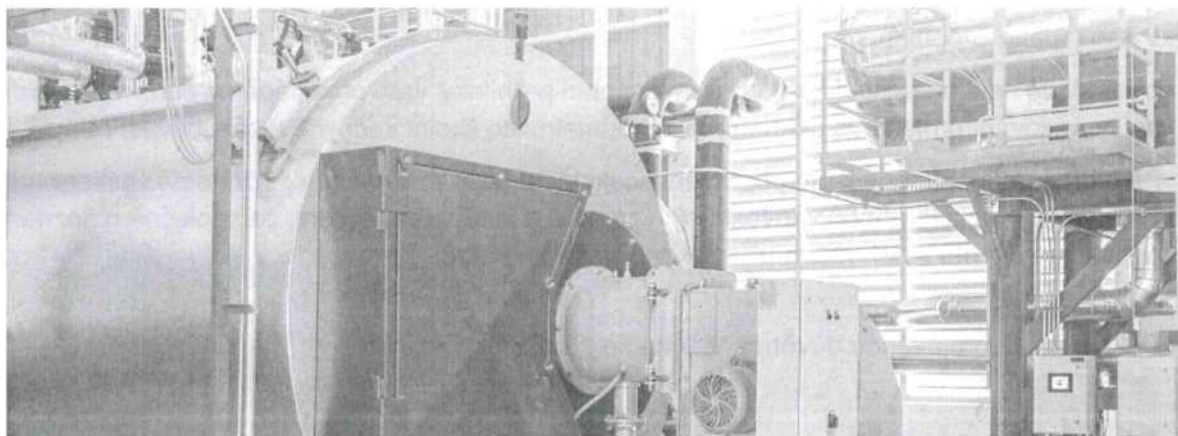

NABÍDKA VYPRACOVÁNÍ PROJEKTOVÉ DOKUMENACE

Investiční záměr a zadavatel

Název akce	Rekonstrukci školní kuchyně a zásobovací rampy – ISS automobilní Dunajevského
Zadavatel	Integrovaná střední škola automobilní Brno Křižíkova 106/15, 612 00 Brno IČO: 00 219 321

Zpracovatel nabídky

Společnost	CERGO ENERGY s.r.o.
Sídlo	Jungmannova 1899, 666 01 Tišnov
IČ / DIČ	03242919 / CZ03242919
Kontaktní adresa	Sukova 1052/6, 678 01 Blansko
Kontaktní osoba	
Číslo nabídky	CN 215N013_R02

Vážený pane 

na základě naší předchozí komunikace a osobní prohlídky Vám předkládáme cenovou nabídku na vypracování projektové dokumentace rekonstrukce školní kuchyně a zásobovací rampy.

Při tvorbě dokumentace jsme připraveni poskytnout Vám maximální součinnost i veškeré naše zkušenosti v oblasti přípravy investičních záměrů a jsme přesvědčeni, že společně nalezneme optimální variantu s nejvyšším užitekem pro Vaše zařízení.

Děkujeme za projevenou důvěru a těšíme se na další spolupráci

PŘEDMĚT PLNĚNÍ

Předmětem plnění je vypracování projektové dokumentace ve stupni pro provedení stavby dle vyhlášky 499/2006 Sb. na rekonstrukci kuchyně v objektu střední integrované školy při ulici Dunajevského, Brno.

Ve stávající kuchyni dojde ke kompletní rekonstrukci silnoproudých i slaboproudých rozvodů vč. nového rozvaděče pro dané prostory - tato část PD však bude dodávkou objednatele.

Dále bude provedena kompletní rekonstrukce ZTI – kanalizace, plynu a rozvodů vody.

Stavební část obsahuje úpravy povrchů a především kompletní rekonstrukci podlahy.

Konkrétně předmět plnění obsahuje tyto činnosti:

Část	Popis části díla
1.	Zmapování stávajícího stavu v rozsahu nutném pro plnění díla, tech. konzultace
2a.	<u>PD - část ELE</u> <i>Kompletní návrh nových slaboproudých a silnoproudých rozvodů v daných prostorách, výpočet zkrat.poměrů, dimenze a návrh sítě, návrh nového rozvaděče – dodávka objednatele, není předmětem nabídky</i>
2b.	<u>PD - část ZTI</u> <i>Rekonstrukce plynového vedení v prostorách kuchyně, rekonstrukce rozvodů vody a podlahových vpustí kanalizace</i>
2c.	<u>PD - část stavební – rekonstrukce kuchyně</u> <i>Rekonstrukce skladby podlahy vč. veškerých detailů, rekonstrukce svislých ploch, obkladů (podhledy nebudou nově řešeny)</i>
3	<u>Rozpočet</u> <i>Zpracování položkových rozpočtů v cenové soustavě RTS dle vyhlášky 169/2006 Sb. (bez dalších úprav použitelné pro výběrové řízení)</i>

Součástí plnění není: - PBR, statika, ÚT ani jakékoliv další činnosti, jež nejsou uvedeny výše

CENOVÁ NABÍDKA

Část díla	Popis části díla	Cena v Kč
1.	Zmapování stávajícího stavu, tech. konzultace	
2a.	PD - část elektroinstalace	
2b.	PD - část ZTI	
2c.	PD - část stavební - kuchyně	
3	Rozpočet	
Nabídková cena celkem		107 800 Kč bez DPH

INDIKATIVNÍ HARMONOGRAM PLNĚNÍ

1) Podpis smlouvy o dílo/zaslání objednávky	-
2) Projekční prohlídka, získání podkladů od zadavatele, návrh koncepčního řešení	30 dní od podpisu SOD
3) Vypracování PD	50 dní od podpisu SOD
5) Tvorba výkazu výměr, rozpočtu	55 dní od podpisu SOD
6) Kompletace, předání zakázky	60 dní od podpisu SOD
Celkem od podpisu SOD k předání díla	60 dní

Harmonogram plnění je indikativní a lze jej měnit dle domluvy s objednavatelem

PLATEBNÍ A OBCHODNÍ PODMÍNKY

Plnění bude účtováno po předání projektové dokumentace objednateli, splatnost faktur činí 30 dní od data vystavení. DPH bude účtována dle platných právních předpisů.

Předmět plnění (zpracovaná projektová dokumentace) bude předána v písemné podobě v 5 (5) paré + 1x v elektronické podobě

Doufáme, že nabídka obsahuje vše potřebné k úspěchu.

V případě potřeby podání vysvětlení či úpravy jednotlivých parametrů jsme Vám plně k dispozici



CERGO ENERGY s.r.o.