

Projektová dokumentace pro provádění stavby zpracovaná firmou EVELIS, s. r. o , Vážní 531, 500 03
Hradec Králové, IČ 27516741

Priloha č. 3 k RH - 92.42 - 14/0 - 2020 - OSOVB - U.B.

Časový a finanční harmonogram stavebních prací

"KŘP Khk - Obvodní oddělení policie Kostelec nad Orlicí, plynofikace s novým topným systémem"

Popis Stavební objekt	2021					
	květen	červen	červenec	srpen	září	MĚSÍC
Předání staveniště	X					
IO-01-Plynovodní přípojka						
Práce HSV		X	X X X	X		
Práce a dodávky PSV			X X			
SO-01-OOP Kostelec nad Orlicí						
01 1.NP						
Práce HSV	X					
Práce a dodávky PSV	X X	X X X	X			
02 2.NP						
Práce HSV			X			
Práce a dodávky PSV			X X X	X X X		
D.1.4.2 - Technologie, rozvody UT, ZTI						
Práce HSV						
Práce a dodávky PSV	X	X X X	X X	X X		
N00 - Nepojmenované práce					X X	
D.1.4.3 - Úprava osvětlení						
Práce a dodávky PSV, práce a dodávky M. VRN		X X X	X	X X X		
D.1.4.4 - Plynová zařízení						
Práce HSV			X X X			
Práce a dodávky PSV			X X			
D.1.4.5 - Opatření proti azbestu						
Práce a dodávky HSV a PSV			X X			
VRN						
Vedlejší rozpočtové náklady					X X	
Zhotovení předávací dokumentace stavby					X X	
Předání stavby					X	
Časové čerpání financí měsíční (Finanční harmonogram bez DPH)	511.000,-	1.211.000,-	1.984.000,-	1.324.000,-	256.000,-	
Časové čerpání financí (Roční bez DPH)	5.286.000,-					

Datum zahájení díla: 17.5.2021
Datum ukončení díla: 30.9.2021

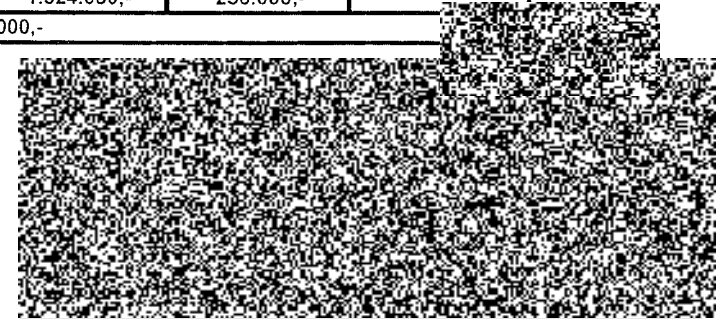

Seznam poddodavatelů

v rámci veřejné zakázky :

„KŘP Khk - OOP Kostelec nad Orlicí, plynofikace s novým topným systémem“

Uchazeč :
Instal Hanousek s.r.o.
V Ráji 575, 530 02 Pardubice
IČ: 06671918

Já, níže podepsaný jako osoba oprávněná jednat jménem dodavatele prohlašuji, že v rámci plnění výše uvedené zakázky resp. dané části zakázky:

a) nemám v úmyslu zadat část plnění zakázky žádnému poddodavateli.

V Pardubicích dne 13.4.2021

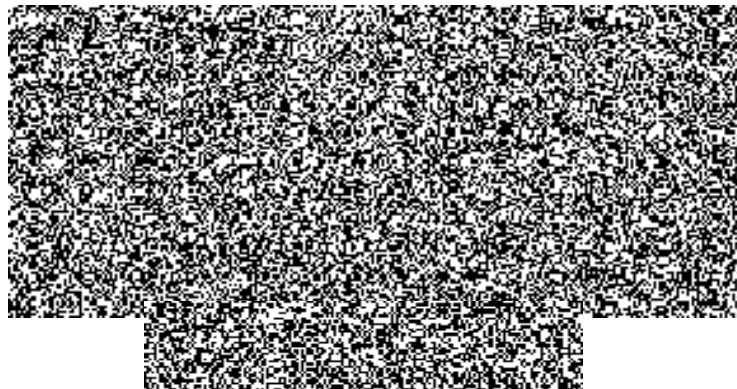



Pojišťovna (my)

ALLIANZ POJIŠŤOVNA, A. S.

Ke Střavnici 656/3, 186 00 Praha 8, Česká republika
 IČO 47 11 59 71, obch. rejstřík u Městského soudu v Praze, oddíl B vložka 1815
 www.allianz.cz www.allianz.cz/napiste, tel: +420 241 170 000

Klient (Vy)

INSTAL HANOUSEK S.R.O.

IČO: 06 67 19 18
 Sídlo: V Ráji 575, 530 02 Pardubice

Vázaný zástupce



IČO 44 39 56 71

Sjednatelské číslo Allianz: 20155682

Adresa: Sokolovská 2079, 530 02 Pardubice

Osoba, která v Místní podstatě



IDENTIFIKACE POJISTNÉHO ZÁJMU

Chci pojistit majetek/odpovědnost: své firmy

třetí osoby, specifikujte vztah k této osobě:

Místo pojistění: V Ráji 575, 530 02 Pardubice

Potřeby klienta

Potřebuji pojistit následující majetek určený k podnikání:

Budova		Movité věci
využívaná	<input checked="" type="checkbox"/>	výrobní a provozní zařízení
v rekonstrukci		zásoby
aktuálně nevyužívaná		cizí věci

Vedlejší stavby (oplocení, zpevněné plochy atd.)

Doporučení pojišťovacího zprostředkovatele

Uzavření pojistění následujícího majetku určeného k podnikání:

Budova		Movité věci
využívaná	<input checked="" type="checkbox"/>	výrobní a provozní zařízení
v rekonstrukci		zásoby
aktuálně nevyužívaná		cizí věci

Vedlejší stavby (oplocení, zpevněné plochy atd.)

Majetek, který chcete pojistit proti následujícím pojistným nebezpečím:

Předmět pojistění

	Budova	Movité věci
Požár, výbuch, úder blesku, zřízení letadla	<input checked="" type="checkbox"/>	<input checked="" type="checkbox"/>
Únik vody z vodovodního zařízení	<input checked="" type="checkbox"/>	<input checked="" type="checkbox"/>
Škody způsobené vichřicí anebo krupobitím	<input checked="" type="checkbox"/>	<input checked="" type="checkbox"/>
Škody způsobené povodní anebo záplavou	<input checked="" type="checkbox"/>	<input checked="" type="checkbox"/>
Škody způsobené zemětřesením, sesuvem půdy, lavinou a tání sněhu, srážkovým hasicím zařízením, nárůzem vozidla, kouřem, rázovou vlnou, pádem stromů, stožárů a jiných věcí	<input checked="" type="checkbox"/>	<input checked="" type="checkbox"/>
Škody způsobené krádeží vloupáním a vandalismem anebo vloupáním		<input checked="" type="checkbox"/>
Náklady na vyklizení místa pojistění		
Náklady na výměnu zamčků		
Peníze, tj. peníze, cenniny, drahé kovy		
Starožitnosti, věci umělecké, sběratelské nebo historické hodnoty		
Škody na stavebních součástech budovy a stavebních úpravách		

Uzavření pojistění proti následujícím pojistným nebezpečím:

Předmět pojistění

	Budova	Movité věci
Požár a související nebezpečí	<input checked="" type="checkbox"/>	<input checked="" type="checkbox"/>
Voda z vodovodního zařízení	<input checked="" type="checkbox"/>	<input checked="" type="checkbox"/>
Vichřice, krupobití	<input checked="" type="checkbox"/>	<input checked="" type="checkbox"/>
Povodně a záplava	<input checked="" type="checkbox"/>	<input checked="" type="checkbox"/>
Ostatní nebezpečí (zemětřesení, sesuv půdy, lavina a tání sněhu, srážkově hasicím zařízením, nárůzem vozidla, kouř, rázová vlna, pad stromů, stožárů a jiných věcí)	<input checked="" type="checkbox"/>	<input checked="" type="checkbox"/>
Krádež vloupáním včetně vandalismu		<input checked="" type="checkbox"/>
Náklady na vyklizení místa pojistění		
Náklady na výměnu zamčků		
Peníze, tj. peníze, cenniny, drahé kovy		
Starožitnosti, věci umělecké, sběratelské nebo historické hodnoty		
Škody na stavebních součástech budovy a stavebních úpravách (v případě pojistění věcí movitých)		
Věci movité uložené mimo místo pojistění		
Náklady na obnovení dokumentace		
Náklady na úhradu vodního, stočného v přímé souvislosti s únikem vody z vodovodního zařízení		
Poškození zateplené fasády zviřaty a hmyzem		
Porucha chladicího zařízení		
Vozidla převzata do opravy		
Loupež		
Vandalismus		
Přepětí		<input checked="" type="checkbox"/>
Atmosférické srážky		
Souborné připojištění		<input checked="" type="checkbox"/>
Připojištění skla		
Připojištění skleněných částí věcí movitých		
Připojištění elektroniky		<input checked="" type="checkbox"/>
Připojištění strojního zařízení		
Pojistění nákladu		
Pojistění přerušení provozu		

Věci movité uložené mimo místo pojistění

Náklady na obnovení dokumentace

Náklady na úhradu vodního, stočného v přímé souvislosti s únikem vody z vodovodního zařízení

Poškození zateplené fasády zviřaty a hmyzem

Porucha chladicího zařízení

Vozidla převzata do opravy

Loupež

Vandalismus

Přepětí

Atmosférické srážky

Souborné připojištění

Pojistění skla

Připojištění skleněných částí věcí movitých

Připojištění elektroniky

Připojištění strojního zařízení

Pojistění nákladu, který při svém podnikání převozíte autem

Pojistění o případ, že nebude možné provozovat podnikatelskou činnost

Dopštění škody, kterou firmu způsobí někomu jinému. Dnem oznámení prací po předání výrobku/práci	X	Pojštění odpovědnosti - povinnost pojištěného k náhradě újmy způsobené provozní činností	X
Člaci užívaní pojištěni odpovědnosti pro firmu podnikající v činnostech dle výpisu z obchodního nebo jiného rejstříku	X	vacou výrobku	X
činnostech konkrétně specifikovaných v pojistné smlouvě	X	Pojistná činnost:	
Pojisteni odpovědnosti s územní ohraničením ČR a SK rozšířenou také o Evropu		činnosti dle výpisu z OR, ŽR nebo jiného rejstříku	
ceý svět mimo USA, Kanadu, Nový Zéland a Austrálii		činnosti konkrétně specifikované v pojistné smlouvě	X
ceý svět		Rozšíření územní platnosti na:	
Škoda způsobená na věci užívané movité	X	Evropu	
Škoda na odložené věci a vnesené věci	X	celý svět mimo USA, Kanadu, Nový Zéland a Austrálii	
Škoda způsobená na podzemních a nadzemních vedeních	X	celý svět	
Škoda způsobená na převzatém vozidle nebo plavidle		Škoda způsobená na věci užívané movité	X
Škoda způsobená poškozením životního prostředí		Škoda na odložené věci a vnesené věci	X
Škoda vzniklá v důsledku montáže a demontáže vadného výrobku		Škoda způsobená na podzemních a nadzemních vedeních	X
Pojisteni vzájemných nároků		Škoda způsobená na převzatém vozidle nebo plavidle	
		Škoda způsobená poškozením životního prostředí	
		Škoda vzniklá v důsledku montáže a demontáže vadného výrobku	
		Pojisteni vzájemných nároků	

Další údaje o podnikatelské činnosti, které ovlivňují doporučení pojistovaciho zprostředkovatele, jsou zaznamenány v pojistné smlouvě a zohledněny v kalkulaci pojištění

INFORMACE O ZPROSTŘEDKOVATELI

- pojišťovací zprostředkovatel je zapsán jako vázaný zástupce v registru pojišťovacích zprostředkovatelů u ČNB; zápis lze ověřit na webových stránkách České národní banky www.cnb.cz v sekci Dohled a regulace/Seznamy a evidence/Seznamy regulovaných a registrovaných subjektů nebo přímo na adrese: https://apl.cnb.cz/apl/jenstclad/JEPRS.WEB09.DIRECT_FIND?p_lang=cz
- vázaný zprostředkovatel zastupuje pouze Allianz pojišťovnu, a. s.
- pojišťovací zprostředkovatel ani jeho pracovník zprostředkovávající tuto pojistnou smlouvu nemá žádný přímý nebo nepřímý podíl na hlasovacích právech a koořidátorských právech pro kterou sjednávají pojištění;
- pojišťovna ani osoba ovládající pojišťovnu nemá žádný přímý nebo nepřímý podíl na hlasovacích právech a kapitálu pojišťovacího zprostředkovatele;
- stížnost na pojišťovacího zprostředkovatele, stejně jako stížnosti týkající se sjednaného pojištění je možné podat písemně, telefonicky nebo e-mailem na kontaktní údaje Allianz pojišťovny, a. s., uvedené na www.allianz.cz, na oddělení pro stížnosti klientů, na adresu pojišťovacího zprostředkovatele nebo též na adresu České národní banky jakožto dohledový orgán; stížnosti lze řešit i prostřednictvím finančního arbitra www.finaarbitr.cz, v případě životního pojištění, nebo prostřednictvím České obchodní inspekce www.coi.cz, v případě neživotního pojištění; stížnosti z pojistné smlouvy sjednané on-line lze řešit také prostřednictvím platformy pro řešení sporů on-line www.ec.europa.eu/consumers/odr/
- navrhovaná pojistná smlouva se řídí právním řádem ČR;
- pojišťovací zprostředkovatel je odměňován za zprostředkování uzavření pojistné smlouvy pouze Allianz pojišťovnou, a. s. formou provize;
- záznam z jednání není závazný a nepředstavuje návrh na uzavření pojistné smlouvy ani pojistnou smlouvu.

PROHLÁŠENÍ KLIENTA

Svým podpisem potvrzuji, že:

- jsem převzal/a kalkulaci pojištění, která obsahuje popis nabízených pojistných produktů včetně jejich dopadu a možných rizik a která mi byla náležitě vysvětlena tak, že jsem schopen/a posoudit, zda navrhované pojištění odpovídá mým potřebám, požadavkům a finančním možnostem;
- zjištěné potřeby a sdělené požadavky (byly-li sděleny) vztahující se k pojištění jsou řádně a úplně zaznamenány výše, a že odpovídají mnou poskytnutým údajům a mému skutečnému záměru týkajícímu se pojištění;
- mi pojišťovací zprostředkovatel vysvětlil své doporučení, srozumitelně mi odpověděl na všechny mé dotazy, že mě upozornil na možné nesrovnalosti (jsou-li shledány) mezi mými požadavky a nabízenou pojistnou smlouvou a vysvětlil jejich možné důsledky;
- po seznámení se se všemi výše uvedenými materiály o informacemi shledovám nabízené pojištění jako vyhovující mým potřebám a požadavkům, a to i přes případné výše uvedené nesrovnalosti;
- jsem si vědom toho, že údaje které jsem během jednání o uzavření pojištění zamlčel, či z jakéhokoli jiného důvodu nesdělil, nemohou být v záznamu a v následném doporučení zohledněny a že takový chybějící údaj může ovlivnit doporučení vhodného produktu;
- jsem převzal/a jeho vyhotovení tohoto záznamu z jednání.

21. 4. 2021

Datum sjednání

Pardubice

Místo podpisu

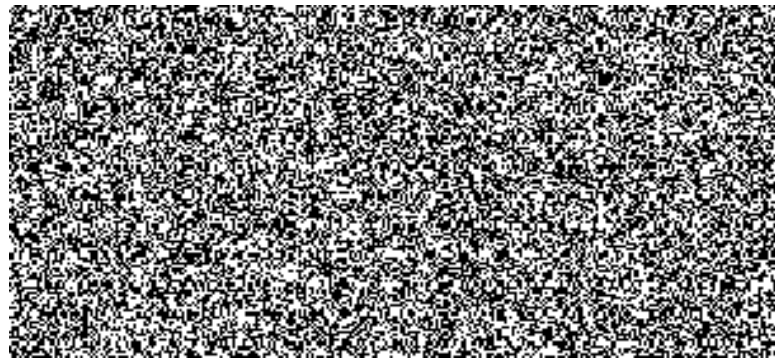

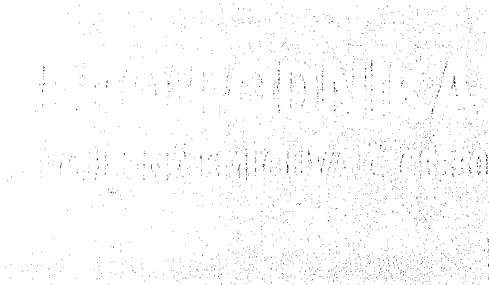

0555001618



Pojišťovna (my)

ALLIANZ POJIŠŤOVNA, A. S.

Ke Štvanici 656/3, 186 00 Praha 8, Česká republika
IČO 47 11 59 71, obch. rejstřík u Městského soudu v Praze, oddíl B, vložka 1815
www.allianz.cz, www.allianz.cz/napište, tel. +420 241 170 000

Vázaný zástupce



IČO 44 39 56 71

Sjednatelské číslo Allianz: 20155682

Adresa: Solciovská 2079, 530 02 Pardubice

Pojistník

INSTAL HANOUSEK S.R.O.

IČO 06 67 19 18

Adresa sídla: V Ráji 575, 530 02 Pardubice

Kontaktní adresa: V Ráji 575, 530 02 Pardubice

Pojištěný

INSTAL HANOUSEK S.R.O.

IČO 06 67 19 18

Adresa sídla: V Ráji 575, 530 02 Pardubice

Bankovní spojení

UniCredit Bank Czech Republic, a.s., Železovská 1525/1, 140 92 Praha 4-Michle

Variabilní symbol pro platby pojistného je čís.o pojistné smlouvy

Číslo účtu: 2727/2700, konstantní symbol je 3558

IBAN: CZ852700000000000002727, SWIFT: BACX CZ PP

Smluvně zmocněný pojišťovací zprostředkovatel smí inkasovat pojistné pouze na inkasní blok Allianz pojišťovny, a.s.

Osoba, která s Vámi jednala



PZL 20155682

E-mail

Telefon

Zastupitel

E-mail

Telefon

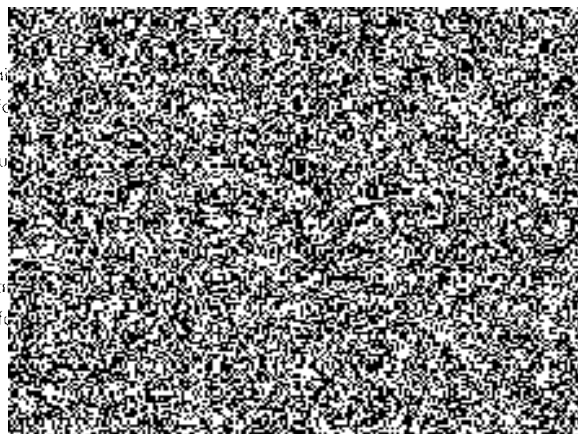

V Kaji 5/5, 530 02 Pardubice

Místem pojištění je: **celá budova nebo stavba**

Povodňová zóna: **A** Riziková zóna: **2**

Všeobecný dotazník

Objekt není ve výstavbě ani v rekonstrukci ani na něm nejsou prováděny stavební úpravy.

ANO

V místě pojištění ani v jeho bezprostředním okolí nebyl označen sesuv půdy.

ANO

Objekt je využíván nepřetržitě do celý rok.

ANO

V objektu je předepsaný počet hasicích přístrojů.

ANO

Celý objekt je využíván.

ANO

Budova má standardní požární odolnost (nejedná se o budovu s nízkou požární odolností, např. budovu ze dřeva nebo nafukovací haly).

ANO

Prevence rizika: Předepsané hasicí přístroje

POJIŠTĚNÍ BUDOV

Pojistná částka: **25 000 000 Kč**

Pojištění se sjednává na: **novou cenu**

Pojistná částka zahrnuje: **Jednu samostatně stojící budovu (stavbu), která je součástí souboru budov (staveb)***

Pojištění se vztahuje na vedlejší stavby: **ANO**

Limit poj. plnění vedlejší stavby: **200 000 Kč**

Chcete pojistnou částku valorizovat (pouze novou cenu)? **ANO**

Pojištěná činnost:

01301 - Zednictví, 01309 - Vodoinstalatérství, topenářství, 00102 - Zámečnictví, nástrojářství, 01774 - Velkoobchod a maloobchod

Pojištěná nebezpečí	Pojištěno	Roční limit pojistného plnění pro zlomkové pojištění	Spoluúčast	Pojistné
Požár a související nebezpečí	ANO	-	-	19 732 Kč
Voda z vodovodního zařízení	ANO	5 040 000 Kč	1 000 Kč	3 276 Kč
Vichřice, kroupobíjí	ANO	7 560 000 Kč	1 000 Kč	3 404 Kč
Povodeň a záplava	ANO	1 260 000 Kč	10 000 Kč	2 828 Kč
Ostatní nebezpečí	ANO	7 560 000 Kč	1 000 Kč	3 780 Kč

Pojistné celkem za pojištění budov

33 020 Kč

Dotazník:

Rok uvedení do provozu, resp. poslední celkové rekonstrukce: **2000**

Vztah pojistníka k budově: **pojistník je vlastník**

Technický stav: **dobrý**

Vinkulace: **NE**

* Doložte situaci (plánek) místa pojištění s vyznačením pojištěných a nepojištěných budov (staveb) včetně specifikace pojistných částek.

POJIŠTĚNÍ VĚCÍ MOVITÝCH

Pojistná částka v nové ceně celkem: **5 600 000 Kč**

1. Výrobní a provozní zařízení: **3 800 000 Kč**

2. Zásoby: **1 800 000 Kč**

Pojistná částka celkem: **5 600 000 Kč**

Chcete pojistnou částku valorizovat (pouze novou cenu)? **ANO**

Pojišťované věci jsou pouze stacionární a/nebo mobilní stroje specifikované dále v části Pojištění stroju a zařízení? **NE**

Pojišťované věci jsou umístěny ve stavebních buňkách, nafukovacích halách, stanech apod.: **NE**

Pojištěná činnost:

01301 - Zednictví, 01309 - Vodoinstalatérství, topenářství, 00102 - Zámečnictví, nástrojářství, 01774 - Velkoobchod a maloobchod

Pojištěná nebezpečí	Pojištěno	Roční limit pojistného plnění pro zlomkové pojištění	Spoluúčast	Pojistné
Požár a související nebezpečí	ANO	-	-	7 112 Kč
Voda z vodovodního zařízení	ANO	1 120 000 Kč	1 000 Kč	1 676 Kč
Vichřice, kroupobíjí	ANO	1 120 000 Kč	1 000 Kč	912 Kč
Povodeň a záplava	ANO	280 000 Kč	10 000 Kč	1 460 Kč
Ostatní nebezpečí	ANO	1 120 000 Kč	1 000 Kč	1 092 Kč
Krádež vliupaním	ANO	560 000 Kč	1 000 Kč	8 808 Kč

Pojistné celkem za pojištění věcí movitých

21 060 Kč

BUDOVY A VĚCI MOVITÉ – PŘIPOJIŠTĚNÍ

1. připojištění: **Souhrnné připojištění – 3. varianta**

Limit pojistného plnění	Spoluúčast	Roční pojistné
250 000 Kč	1 000 Kč	5 984 Kč

2. připojištění: **Přepětí**

Limit pojistného plnění	Spoluúčast	Roční pojistné
100 000 Kč	1 000 Kč	604 Kč

Pojistné celkem za připojištění budov a věcí movitých:

6 588 Kč

PŘIPOJIŠTĚNÍ ELEKTRONIKY

Spoluúčast: **1 000 Kč**

Specifikace	Limit pojistného plnění	Pojistné
Kancelářská elektronika	300 000 Kč	2 248 Kč

Pojistné celkem za připojištění elektroniky:

2 248 Kč

Kromě fyzického poškození pojištěného zařízení se pojištění vztahuje také na náklady na reinstalaci systémového a aplikačního SW, pokud je reinstalace nutná z důvodu fyzického poškození pojištěného zařízení, jehož součástí je tento SW.

1. ČÁST PŘÍLOHY K SMLUVNÍMU DOKUMENTU (ZPP-MP) – PŘIPOJIŠTĚNÍ – VARIANTA 3 – PŘIPOJIŠTĚNÍ

- Touto doložkou se ujednává **SOUHRNNÉ PŘIPOJIŠTĚNÍ – VARIANTA 3** (dále, jen „souhrnné připojištění“) v dále uvedeném rozsahu.
- Celkový roční limit** pojistného plnění souhrnného připojištění: **250 000 Kč** pro jednu o všechny škody během jednoho pojistného roku.

Specifikace připojištění	Dílčí limit v rámci souhrnného ročního limitu	Předmět pojištění (čl. 10, odst. 1 a 2, ZPP-MP 1/17)
Náklady na vyklizení místa pojištění (čl. 10, odst. 12, písm. c) + 22, písm. h) ZPP-MP 1/17)	250 000 Kč	Budovy, věci movité
Škody na stavebních součástech budovy a stavebních úpravách (čl. 10, odst. 22, písm. e) ZPP-MP 1/17)	250 000 Kč	Budovy, věci movité
Základní pojištění přerušení provozu (čl. 28 ZPP-MP 1/17)	250 000 Kč	Budovy, věci movité
Náklady na výměnu zámků (čl. 10, odst. 12, písm. d) + 22, písm. i) ZPP-MP 1/17)	50 000 Kč	Budovy, věci movité
Černostříž, peníze, cenný, drahé kovy... (čl. 10, odst. 22, písm. b) ZPP-MP 1/17)	50 000 Kč	Věci movité
Starožitnosti, věci umělecké, sběratelské nebo historické hodnoty (čl. 10, odst. 22, písm. d) ZPP-MP 1/17)	50 000 Kč	Věci movité
Náklady na ocnovení dokumentace (čl. 10, odst. 22, písm. g) ZPP-MP 1/17)	50 000 Kč	Věci movité
Věci movité uložené mimo místo pojištění (čl. 10, 22, písm. j) ZPP-MP 1/17)	50 000 Kč	Věci movité
Náklady na úhradu vodního a stočného v přímé souvislosti s únikem vody z vodovodního zařízení (čl. 7, odst. 25, písm. e) ZPP-MP 1/17)	50 000 Kč	Budovy

Vše uvedeno připojištění se vztahuje pouze na ta pojištění nebezpečí, která jsou ujednána pro příslušný předmět pojištění tj. budovy (čl. 10, odst. 1.1. Zvláštních pojistných podmínek pro pojištění majetku podnikatele ZPP-MP 1/17 dále jen „ZPP-MP“) a/nebo věci movité (čl. 10, odst. 2.1. ZPP-MP). Toto omezení však neplatí pro škody na stavebních součástech pojištěné budovy (čl. 10, odst. 1.2, písm. b) ZPP-MP) vzniklé v důsledku krádeže vloupáním, které jsou v případě ujednání pojištění budovy zahrnuty do pojistného krytí dle této doložky vždy.

Specifikace připojištění	Dílčí limit v rámci souhrnného ročního limitu	Předmět pojištění (čl. 10, odst. 1 a 2, ZPP-MP 1/17)
Poškození zateplené fasády zvířaty a hmyzem (čl. 8, odst. 6, ZPP-MP 1/17)	250 000 Kč	Budovy
Čoupač (čl. 8, odst. 2, ZPP-MP 1/17)	50 000 Kč	Věci movité
Vandalský únos (čl. 8, odst. 3, ZPP-MP 1/17)	50 000 Kč	Budovy, věci movité
Přepětí (čl. 8, odst. 4, ZPP-MP 1/17)	50 000 Kč	Budovy, věci movité
Atmosférické srážky (čl. 8, odst. 5, ZPP-MP 1/17)	50 000 Kč	Budovy, věci movité
Použití erodického zařízení (čl. 8, odst. 7, ZPP-MP 1/17)	50 000 Kč	Věci movité
Pojištění skla (Část V, ZPP-MP 1/17)	50 000 Kč	Budovy, stavební součásti dle čl. 10 odst. 22, písm. e) ZPP-MP

1. Základní pojištění odpovědnosti

Limit pojištění plnění: **10 000 000 Kč**

Spoluúčast: **1 000 Kč**

Celkové roční příjmy firmy: **40 000 000 Kč**

Pojištění odpovědnosti z provozní činnosti a za škodu způsobenou vadou výrobku

Pojištěné činnosti

00102 - Zámečnictví, nástrojářství, 01309 - Vodoinstalatérství, topenářství, 01995 - Výroba, obchod a služby neuvedené v přílohách 1-3 živnostenského zákona - VOLNÁ ŽIVNOST, 01301 - Zednictví, 00504 - Montáž, opravy, revize a zkoušky elektrických zařízení, 00203 - Montáž, opravy, revize a zkoušky vyhrazených plynových zařízení a plnění nádob plynem, 01325 - Malířství, lakýrnictví a natěračství

Pojistné

Roční příjmy
40 000 000 Kč

96 400 Kč

Základní pojistné za pojištění odpovědnosti:

96 400 Kč

2. Slevy

Sleva za propojitelnost: **5 %**

Sleva za spoluúčast: **0 %**

Sleva za obrát: **5 %**

Pojistné za pojištění odpovědnosti po slevách: **86 760 Kč**

Pojistné za pojištění odpovědnosti po slevách včetně přírážek:

86 760 Kč

4. Rozšíření pojištění odpovědnosti

	Limit pojistného plnění	Spoluúčast	Pojistné
Nahrada nákladů léčeni ZP a poskytnutých dávek sociálního pojištění (dle čl. 9 odst. 7. ZPP-OP)	1 000 000 Kč	1 000 Kč	0 Kč
Škoda způsobená na převzaté věci (dle čl. 9 odst. 8. ZPP-OP)	1 000 000 Kč	1 000 Kč	0 Kč
Škoda způsobená na věcech zaměstnanců (dle čl. 9 odst. 5. ZPP-OP)	1 000 000 Kč	1 000 Kč	0 Kč
Škoda nebo újma způsobená při praktickém vyučování (dle čl. 9 odst. 6. ZPP-OP)	1 000 000 Kč	1 000 Kč	0 Kč
Škoda způsobená na pronajatých nemovitostech	10 000 000 Kč	1 000 Kč	0 Kč
Škoda způsobená na věci užívané movitě	1 000 000 Kč	1 000 Kč	0 Kč
Škody na odležené věci a vnesené věci	1 000 000 Kč	1 000 Kč	0 Kč
Škoda způsobená na pozemních a nadzemních vedeních	100 000 Kč	1 000 Kč	1 528 Kč
Nahrada jiné újmy na jmění	5 000 000 Kč	1 000 Kč	0 Kč

Pojistné celkem za pojištění odpovědnosti:

88 288 Kč

ODCHYLNĚ OD ČL. 8, ODS. 1 ZVLÁŠTNÍCH POJISTNÝCH PODMÍNEK PRO POJIŠTĚNÍ ODPOVĚDNOSTI PODNIKATELŮ ZPP-OP 1/17 (DÁLE JEN „ZPP-OP“)

Odchylně od čl. 8, odst. 1 zvláštních pojistných podmínek pro pojištění odpovědnosti podnikatelů ZPP-OP 1/17 (dále jen „ZPP-OP“) se ujednává:

Pro činnosti Montáž, opravy, revize a zkoušky tlakových zařízení a nádob na plyn (kód 002 01), Montáž, opravy, revize a zkoušky zdvihacích zařízení (kód 002 02), Montáž, opravy, revize a zkoušky vyhrazených plynových zařízení a plnění nádob plyn (kód 002 03), Montáž, opravy, revize a zkoušky elektrických zařízení (kód 005 04) a Komitativy (kód 013 08) se v případě škody vzniklé v důsledku provádění revizí, zkoušek a kontrol pojištění vztahuje pouze na povinnost pojištěného k náhradě škody nebo újmy z provozní činnosti (pojistně krytí se nevztahuje na škody způsobené vadou výrobku).

V případě nákupu nemovitosti za účelem jejich dalšího prodeje, prodeje nemovitosti zprostředkování nákupu, prodeje a pronájmu nemovitosti bytů a nebytových prostor se pojištění vztahuje pouze na povinnost pojištěného k náhradě škody nebo újmy z provozní činnosti (Realitní činnost, správa a údržba nemovitostí, kód 018 10).

Pokud není v pojistné smlouvě ujednáno jinak, pojištění se vztahuje pouze na pořádání kurzu a školení, jejichž účastníky jsou osoby starší 18 let (Mimoškolní výchova a zaškolování, pořádání kurzů, školení, včetně lektorské činnosti, kód 019 22).

Pokud není v pojistné smlouvě výslovně ujednáno jinak, v případě níže uvedených oborů činnosti živnosti volně se pojištění nevztahuje na povinnost pojištěného k náhradě škody nebo újmy vyplývající níže uvedených činností:

- **Výroba strojů a zařízení (kód 002 09)** – výroby zařízení pro destilaci nebo rektifikaci v rafineriích ropy a v chemickém průmyslu, výroby zařízení pro lunaparky a dalších prostředků lidové zábavy (kolotočů, houpaček, střelnic a podobně), výroby hasicích přístrojů a výroby zařízení na likvidaci radioaktivního odpadu.
- **Skladování, balení zboží, manipulace s nákladem a technické činnosti v dopravě (kód 003 19)** – technické činnosti spojené s přepravou osob, zvířat a nákladů, zejména provozování parkovišť a garáží bez ostrahy, zajišťování a realizace dopravního značení, prověřování tras pro přepravu zvláště těžkých a rozměrných předmětů a užívání vozidel, jejichž rozměry nebo hmotnost přesahují míru stanovenou jinými předpisy, logistické služby (vyhledávání optimální dopravní trasy).
- **Výroba, opravy a údržba sportovních potřeb, her, hraček a dětských kočárků (kód 014 13)** – výroby lyžarského vázání, horolezecké výzbroje, luků, samostřílů, kuší, vybavení tělocvičen, sportovních létajících zařízení, potápěčských dýchacích přístrojů a zboží pro lunaparky.
- **Provozování tělovýchovných a sportovních zařízení a organizování sportovní činnosti (kód 019 36)** – plaveckých bazénů, koupališť, organizování a pořádání sportovních soutěží a činnosti sloužící podpoře a propagaci sportu, činnosti agentů a agentur zastupujících výkonné sportovce za účelem zajištění účasti na sportovních soutěžích a podobně, činnosti výkonných sportovců, případně rozhodčích.
- **Poskytování tělovýchovných a sportovních služeb v oblasti (kód 019 37)** – výuky jízdy na koni, plavání, bojových sportů, střelby, horolezectví, parašutismu, potápění, kitesurfingu, kajákařství, paintballu, paraglidingu, raftingu atp. včetně půjčování sportovního nářadí, noční a technických sportovních prostředků, vedení veřejných tělovýchovných a sportovních škol.
- **Poskytování technických služeb (kód 019 44)** – čištění ulic a udržování veřejných prostranství, udržování pozemních komunikací, výroby a rozvodu tepelné energie nepodléhající licenci podle jiného právního předpisu nebo nevyžadující koncesi, dozoru zdvihacích zařízení.
- **Pronájem a půjčování věcí movitých (kód 019 66)** – pronájmu a půjčování dopravních prostředků, sportovních potřeb, koní a jiných zvířat.

ODCHYLNĚ OD ČL. 8, ODS. 1 ZVLÁŠTNÍCH POJISTNÝCH PODMÍNEK PRO POJIŠTĚNÍ ODPOVĚDNOSTI ŽIVNOSTI VOLNÉ - DOPULY

1. Odchylně od čl. 8, odst. 1 zvláštních pojistných podmínek pro pojištění odpovědnosti podnikatelů ZPP-OP 1/17 (dále jen „ZPP-OP“) se ujednává, že pojištění se vztahuje na povinnost pojištěného k náhradě škody nebo újmy způsobené provozováním živnosti volně v dále uvedeném rozsahu:

2. **Pojištění se nevztahuje** na povinnost pojištěného nahradit škodu nebo újmu, která je způsobena následujícími podnikatelskými činnostmi:

- Činnost informačních a zpravodajských kanceláří
- Nakládání s odpady (výjma nebezpečných)
- Poskytování služeb osobního charakteru a pro osobní hygienu
- Poskytování služeb pro rodinu a domácnost
- Potrubní a pozemní doprava (výjma železniční a silniční motorové dopravy)
- Provozování cestovní agentury, a průvodcovská činnost v oblasti cestovního ruchu
- Provozování poštovních a zahraničních poštovních služeb
- Provozování vodovodů a kanalizací a úprava a rozvod vody
- Výroba a opravy zdroje ionizujícího záření
- Výroba hnojiv
- Výroba chemických látek, vláken a přípravků a kosmetických prostředků
- Výroba koksů, surového dehtu a jiných pevných paliv
- Výroba krmiv, krmných směsí, doplňkových látek a premixů
- Výroba zeraotnických prostředků
- Zásilatelství a zastupování v celním řízení
- Zastavárenská činnost a maloobchod s použitým zbožím
- Výroba, obchod a služby jinde nezařazené

3. V případě níže uvedených podnikatelských činností se pojištění vztahuje na povinnost pojištěného k náhradě škody nebo újmy z **provozní činnosti** (pojištění se nevztahuje na povinnost pojištěného k náhradě škody nebo újmy způsobené vadou výrobku):

- Činnost odborného lesního hospodáře
- Fotografické služby
- Chov zvířat a jejich výcvik (s výjimkou živočišné výroby)
- Mimoškolní výchova a vzdělávání, pořádání kurzů, školení, včetně lektorské činnosti
- Nakládání s reprodukčním materiálem lesních dřevin
- Návrhářská, designářská, aranžérská činnost a modeling
- Poradenská a konzultační činnost, zpracování odborných studií a posudků
- Poskytování služeb pro zemědělství, zahradnictví, rybníkářství, lesnictví a myslivost
- Poskytování software, poradenství v oblasti informačních technologií, zpracování dat, hostingové a související činnosti a webových portálů
- Praní pro domácnost, žehlení, opravy a údržba oděvu, bytového textilu a osobního zboží
- Projektování elektrických zařízení
- Projektování pozemkových úprav
- Pronájem a půjčování věcí movitých
- Provozování kulturních, kulturně-vzdělávacích a zábových zařízení, pořádání kulturních produkcí, zábav, výstav, veletrhů, přehlídek, prodejních a obdobných akcí
- Provozování tělovýchovných a sportovních zařízení a organizování sportovních činností

- Překládatelská a tlumočnická činnost
- Příprava a vypracování technických návrhů, grafické a kreslířské práce
- Reklamní činnost, marketing, mediální zastoupení
- Skladování, balení zboží, manipulace s nákladem a technické činnosti v dopravě
- Služby v oblasti administrativní správy a služby organizačně hospodářské povahy
- Stavba a výroba plavidel
- Testování, měření, analýzy a kontroly
- Vyhotovování lesních hospodářských plánů a osnov
- Výroba drážních hnacích vozidel a drážních vozidel na dráze tramvajové, trolejbusové a lanové a železničního parku
- Výroba plastových a pryžových výrobků
- Výroba, rozmnožování, distribuce, prodej, pronájem zvukových a zvukově-obrazových záznamů a výroba nenahraných nosičů údajů a záznamů
- Výroba, vývoj, projektování, zkoušky, instalace, údržba, opravy, modifikace a konstrukční změny letadel, motorů letadel, vrtulí, letadlových částí a zařízení a leteckých pozemních zařízení
- Výzkum a vývoj v oblasti přírodních a technických věd nebo společenských věd
- Zprostředkování obchodu a služeb

Výrobkem nejsou výsledky duševní tvůrčí činnosti a jiné obdobné činnosti, jako např. projekty, posudky všeho druhu, audity, software, grafická úprava textu apod.

4. Odchylně od čl. 8 odst. 1 ZPP-OP I/15 se ujednává:

- 4.1. Pokud není v pojistné smlouvě ujednáno jinak, pojištění se vztahuje pouze na pořádání kurzů a školení, jejichž účastníky jsou osoby starší 18 let (MIMOŠKOLNÍ VYCHOVA A VZDĚLÁVÁNÍ, POŘADÁNÍ KURZŮ, ŠKOLENÍ, VČETNĚ LEKTORSKÉ ČINNOSTI, kód 019 22)
- 4.2. Pokud je pojištěnou činností POSKYTOVÁNÍ TECHNICKÝCH SLUŽEB (kód 019 44) a není v pojistné smlouvě výslovně ujednáno jinak, pojištění se nevztahuje na povinnost pojištěného k náhradě škody nebo újmy vyplývající z následujících činností:
Čištění ulic a udržování veřejných prostranství, udržování pozemních komunikací, dozoru zdvihacích zařízení, výroby a rozvodu tepelné energie neodlehlojící licenci podle jiného právního předpisu nebo nevyžadující koncesi.
- 4.3. Pokud je pojištěnou činností PRONÁJEM A PŮJČOVÁNÍ VECÍ MOVITÝCH (kód 019 66) a není v pojistné smlouvě výslovně ujednáno jinak, pojištění se nevztahuje na povinnost pojištěného k náhradě škody nebo újmy vyplývající z pronájmu a půjčování dopravních prostředků, sportovních potřeb, koní a jiných zvířat.
- 4.4. Pokud je pojištěnou činností PROVOZOVÁNÍ KULTURNÍCH, KULTURNĚ-VZDĚLÁVACÍCH A ZABAVNÍCH ZARIŽENÍ, POŘADÁNÍ KULTURNÍCH PRODUKČÍ, ZÁBAV, VÝSTAV, VELETRHŮ, PŘEHLEDEK, PRODEJNÍCH A OBDOBŇNÝCH AKČÍ (kód 019 32) a není v pojistné smlouvě výslovně ujednáno jinak, pojištění se nevztahuje na povinnost pojištěného k náhradě škody nebo újmy vyplývající z následujících činností:
Pořádání tanečních zábav a diskoték, provozování činnosti zvukůů, osvětlovačů, kameramanů a další podpurné činnosti související s realizací uměleckých výkonů, provozování a pořádání akusových představení, variety a podobných akcí, provozování poutových atrakcí, zábavních parků, provozování počítačových heren, hracích automatů, činnosti koskoděru, pořádání výstav, veletrhů, přehledků, prodejních a obdobných akcí spočívající v organizačním a technickém zajištění jejich průběhu.
- 4.5. Pokud je pojištěnou činností PROVOZOVÁNÍ TĚLOVÝCHOVNÝCH A SPORTOVNÍCH ZARIŽENÍ A ORGANIZOVÁNÍ SPORTOVNÍ ČINNOSTI (kód 019 36) a není v pojistné smlouvě výslovně ujednáno jinak, pojištění se nevztahuje na povinnost pojištěného k náhradě škody nebo újmy vyplývající z provozování plaveckých bazénů, koupališť, organizování a pořádání sportovních soutěží a činnosti sloužící odpočívání a propagaci sportu, činnosti agentů a agentur zastupujících výkonné sportovce za účelem zajištění účasti na sportovních soutěžích a podobně, činnosti výkoných sportovců, případně rozhodčích.
- 4.6. V případě nkuupu nemovitosti za účelem jejich dalšího prodeje, prodeje nemovitosti, zprostředkování nkuupu, prodeje a pronájmu nemovitosti, bytů a nebytových prostor se pojištění vztahuje pouze na povinnost pojištěného k náhradě škody nebo újmy z provozní činnosti (REALITNÍ ČINNOST, SPRÁVA A ÚDRŽBA NEMOVITOSTI, kód 018 10).
- 4.7. Pokud je pojištěnou činností SKLADOVÁNÍ, BALENÍ ZBOŽÍ, MANIPULACE S NÁKLADEM A TECHNICKÉ ČINNOSTI V DOPRAVĚ (kód 003 19) a není v pojistné smlouvě výslovně ujednáno jinak, pojištění se nevztahuje na povinnost pojištěného k náhradě škody nebo újmy vyplývající z následujících činností:
- 4.8. De obsahově náplně oboru činnosti živnosti volně VELKOOBCHOD A MALOOBCHOD (kód 017 74) není zahrnut nkuup a prodej kulturních památek nebo předmětů kulturní hodnoty, nemovitostí, hospodářských zvířat prodávaných jejich chovateli, zvířat určených pro zřejmové chovy, stříelných zbraní a střeliva, výbušnín, bezpečnostního materiálu, toxických a vysoce toxických látek a přípravků, zvukových a zvukově-obrazových záznamů, použitého zboží s výjimkou ojetých vozidel, distribuce léčiv, zastavárenská činnost, dále obsahem činnosti není provozování čerpacích stanic na stlačený plyn (LPG) k pohonu motorových vozidel.
Pojištění se dále nevztahuje na povinnost pojištěného k náhradě škody nebo újmy způsobené následujícími podnikatelskými činnostmi:
 - Velkoobchod a maloobchod palivy
 - Velkoobchod a maloobchod ojetými motorovými vozidly
 - Velkoobchod a maloobchod motorovými vozidly z výroby a jejich příslušenstvím
 - Velkoobchod a maloobchod zdravotnickými prostředky
 - Velkoobchod a maloobchod pneumatikám
 - Velkoobchod a maloobchod chemickými látkami a výrobky
 - Velkoobchod a maloobchod starožitnostmi, numismatický a filatelistický obchod
 V případě činnosti Velkoobchod a maloobchod tabákovými výrobky a potřebami pro kuřáky se pojištění vztahuje pouze na povinnost pojištěného nahradit škodu nebo újmu způsobenou provozní činností (pojištění se nevztahuje na odpovědnost za škody způsobené vadou výrobku.)
- 4.9. Pokud je pojištěnou činností VÝROBA STROJŮ A ZARIŽENÍ (kód 002 09) a není v pojistné smlouvě výslovně ujednáno jinak, pojištění se nevztahuje na povinnost pojištěného k náhradě škody nebo újmy vyplývající z následujících činností:
Výroby zařízení pro destilaci nebo rektifikaci v rafineriích ropy a v chemickém průmyslu, výroby zařízení pro lunoperky a dalších prostředků lidové zábavy (kolotočů, houpaček, střelnic a podobně), výroby husacích pístrojů a výroby zařízení na likvidaci radioaktivního odpadu.

Ostatní ustanovení pojistných podmínek a pojistné smlouvy zůstávají nezměněna.

4.3.1.3) UJEDNÁNÍ O SLEVĚ ZA DOBU TRVÁNÍ DOBY POJIŠTĚNÍ – 1. POUČ.

Ve smyslu čl. 5, odst. 1 Všeobecných pojistných podmínek pro pojištění podnikatele VPP-P1/17 (dále jen „VPP“) se touto doložkou, která je nedílnou součástí pojistné smlouvy, ujednává:

1. Výše uvedené pojistná smlouva se sjednává na pojistnou dobu 3 let.
2. Pokud pojistitel nebo pojistník nejpozději 6 týdnů před uplynutím pojistné doby nesdělí druhé straně, že na dalším trvání pojištění nemá zájem, prodlužuje se automaticky platnost pojistné smlouvy, a to na dobu neurčitou.
3. Pojistitel poskytuje pojistníkovi slevu z pojistného na každé pojistné období ve výši 10 %. Tato sleva je již v pojistném započtena.
4. Dojde-li k ukončení pojistné smlouvy z důvodů neplacení pojistného (čl. 7, odst. 3 VPP) nebo vypořádání ze strany pojistníka (čl. 7, odst. 1 VPP) v pojistné době uvedené v odstavci 1 této doložky, zavazuje se pojistník kompenzovat pojistiteli poměrnou část poskytnuté slevy, a to ve výši 10 % z pojistného bez slevy za celkovou dobu trvání pojištění až do jejího zániku.

Za pojištění budov	33 020 Kč
Za pojištění věci movitých	21 060 Kč
Za přípojitelné budov a věci movitých	6 588 Kč
Za přípojitelné elektroinstalace	2 248 Kč
Za pojištění odpovědnosti	88 288 Kč
Celkem pojistné	151 204 Kč
Osobní sleva	30 %
Bonus	20 %
Sleva za dlouhodobou smlouvu – 3 roky	10 %
Běžné (roční) pojistné	68 040 Kč

Počátek pojištění: **17. 5. 2021**

Údaje o předchozích škodách a pojištěních

Uveďte počet škod za poslední tři roky: **1**

Uveďte celkovou výši škod: **0 Kč**

Seznam doložek

DMP005, DOP001, DOP017, PP001

CO NÁM SVÝM PODPÍSEM POTVRZUJETE?

Je pro nás velmi důležité, abyste obsahu uzavírané smlouvy rozuměli a aby Vám celé sjednávání pojištění, bylo vysvětleno. Podpisem smlouvy nám potvrzujete, že tomu tak je, že jsme Vám veškeré Vaše dotazy srozumitelně zodpověděli a že Vám s dostatečným časovým předstihem před uzavřením smlouvy byly všechny naše uvedené dokumenty předány a s jejich obsahem souhlasíte:

- **předmluvní informace** k pojistné smlouvě, která se řídí níže uvedenými pojistnými podmínkami a která mimo jiné obsahuje i informace o zpracování osobních údajů,
- **příslušné pojistné podmínky** (Všeobecné pojistné podmínky pro pojištění podnikatelů VPP-P 1/17, Zvláštní pojistné podmínky pro pojištění majetku podnikatelů ZPP-MP 1/17, Zvláštní pojistné podmínky pro pojištění odpovědnosti podnikatelů ZPP-OP 1/17, Zvláštní pojistné podmínky pro pojištění strojů a zařízení ZPP-ST 1/17, Doplnkové pojistné podmínky zabezpečení místa pojištění proti krádeži vloupáním a loupeži DPP-P 1/17),
- **záznam z jednání s klientem**, který zachycuje jeho potřeby a sdělené požadavky, a že toto pojištění odpovídá těmto jeho požadavkům, či že byl upozorněn na nesrovnalosti tohoto pojištění se zaznamenanými požadavky,
- **informační dokument o pojistném produktu**

Pokud uzavíráte smlouvu ve prospěch jiné osoby, potvrzujete nám, že máte zájem na ochraně této osoby jejím majetku či jiném zájmu a víte, že tuto osobu musíte s obsahem smlouvy seznámit.

Protože na sebe bereme riziko, musíme mít od Vás k dispozici všechny podstatné informace, abychom toto riziko mohli správně ohodnotit. Pokud byste nám na naše písemné dotazy neodpověděli pravdivě a úplně, budeme postupovat podle zákona (podle závaznosti nepravdivých nebo zamlčených informací od smlouvy odstoupíme, pojistné plnění snížíme nebo zcela odmítneme vyplácet).

Potvrzujete, že všechny kontaktní údaje uvedené v této smlouvě chcete použít ve všech Allianz smlouvách. Případnou změnu zpracovávaných osobních údajů (zejména kontaktní adresy, e-mailu a mobilního telefonu) nám prosím hned oznámte. Neoznámení změny budeme považovat za vědomé zmaření doručení a nastane tzv. líce doručení (co to znamená, se dočtete ve VPP).

21. 4. 2021

Datum sjednání smlouvy

Pardubice

Místo sjednání smlouvy

Zpracováno

První platba: **Bankovním převodem**

Bylo již sjednáno pojištění na některá z uvedených nebezpečí: **ANO**

Pojistitel: **Allianz pojišťovna**

Byl již omlitnut nějaký návrh na pojištění: **NE**

Návrh smlouvy je v této podobě finální a není možné jej přijmout s výhradami, úpravami, doplňky nebo omezeními, a to ani nepodstatnými.

Pojistné můžeme jednostranně upravit z důvodů daných zákonem, pokud se kvůli změně právních předpisů, rozhodovací praxe soudů, či jiných faktorů nezávislých na naší vůli zvýší naše náklady (např. na výplatu pojistného plnění v důsledku zvýšení cen zboží a služeb, na daně a povinné odvody) nebo pokud na Vaši smlouvě došlo v předchozím období k pojistné události, za kterou jsme poskytli plnění. O upravě vám dáme vědět nejpozději 2 měsíce před účinností změny. Pokud byste se změnou nesouhlasili, je třeba nám to oznámit do 1 měsíce ode dne, kdy jste se o nové výši pojistného dozvěděli. V tom případě pojištění zanikne uplynutím aktuálního pojistného období.

CO JE NUTNÉ VĚDĚT O ZPRACOVÁNÍ OSOBNÍCH ÚDAJŮ?

Správce osobních údajů ve vztahu k pojistné smlouvě je pojišťovna. Zpracování osobních údajů je nezbytné pro účely uzavření a splnění smlouvy. Podrobné informace o zpracování osobních údajů (zejména o účtech, době, rozsahu nebo způsobu práce s nimi) naleznete v Předmluvní informaci a dále na stránkách www.allianz.cz/ochrana-udaju.

SOUHLAS SE ZASÍLÁNÍM MARKETINGOVÝCH NABÍDEK PRODUKTŮ A SLUŽEB NAŠICH OBCHODNÍCH PARTNERŮ

Souhlasíte / X / Nesouhlasíte, aby Vám byly zasílány marketingové nabídky produktů a služeb našich obchodních partnerů, a to dopisem nebo elektronicky. Jejich seznam naleznete na stránkách www.allianz.cz/ochrana-udaju. Tento souhlas jste udělili ústně pojišťovacímu zprostředkovateli a ten pak zaškrtnl příslušné políčko. Aby Vám byly zasílány jen zajímavé a užitečné nabídky, využijeme k jejich vytvoření a rozestání Vaše základní identifikační údaje a informace o produktech, které u nás máte sjednané. Pokud v budoucnu změnit názor, můžete zaslání těchto nabídek kdykoliv ukončit přes odkaz obsažený v každé elektronicky zasláné marketingové nabídce nebo můžete změnit nastavení v klientském portálu MojeAllianz. Tento souhlas nahrazuje všechny souhlasy se zasláním marketingových nabídek, které jste nám případně v minulosti udělili při sjednávání jiných pojistných smluv. Je platný po dobu trvání nejdelšího smluvního vztahu mezi námi a dále 1 rok po jeho skončení.

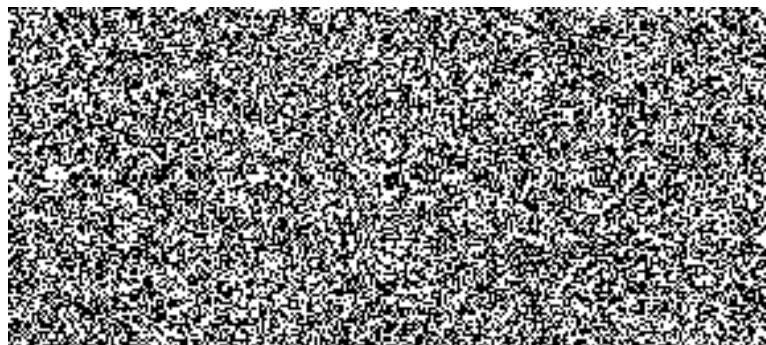

PROHLÁŠENÍ

Prohlašuji, že budu provádět odborné vedení provádění stavby – jako stavbyvedoucí v souladu se zákonem č. 183/2006 Sb., o územním plánování a stavebním řádu (stavebním zákon), ve znění pozdějších předpisů, zejména v souladu s ustanoveními § 153, 158 a 160 zákona, na akci:

„Krajské ředitelství policie Královéhradeckého kraje, Obvodní oddělení policie Kostelec nad Orlicí, plynofikace s novým topným systémem“

Dále prohlašuji, že jsem oprávněná osoba, dle zákona č. 360/1992 Sb., o výkonu povolání autorizovaných architektů a o výkonu povolání autorizovaných inženýrů a techniků činných ve výstavbě, v platném znění, autorizovaný inženýr/technik pro pozemní stavby, ČKAIT 0601998

V Pardubicích, dne 5.5.2021

Autorizovaný inženýr/technik

Jméno

Adresa

Telefon

Podpis

Otisk autorizačního razítka

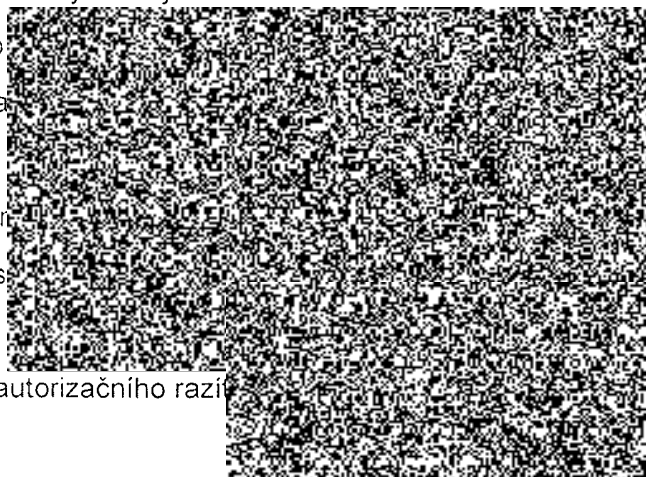

Poznámka: uveďte vždy i příslušný obor autorizace, pokud bude označeno autorizačním razítkem, není třeba dokládat výpisem z komory, stává se veřejnou listinou

POVĚŘENÍ

V souladu s ustanoveními § 153, 158 a 160 zákona č. 183/2006 Sb., o územním plánování a stavebním řádu (stavebním zákon), ve znění pozdějších předpisů, pověřujeme [redacted] autorizovaného inženýra/technika v oboru pozemní stavby, ČKAIT 0601998, [redacted] k odbornému vedení provádění stavby, tj. stavbyvedoucím, na akci

„Krajské ředitelství policie Královéhradeckého kraje, Obvodní oddělení policie Kostelec nad Orlicí, plynofikace s novým topným systémem“

V Pardubicích, dne 5.5.2021

Firma: Instal Hanousek s.r.o.

Adresa: V Ráji 575, 530 02 Pardubice

Telefon:

Jméno je

Podpis j

Razítko:

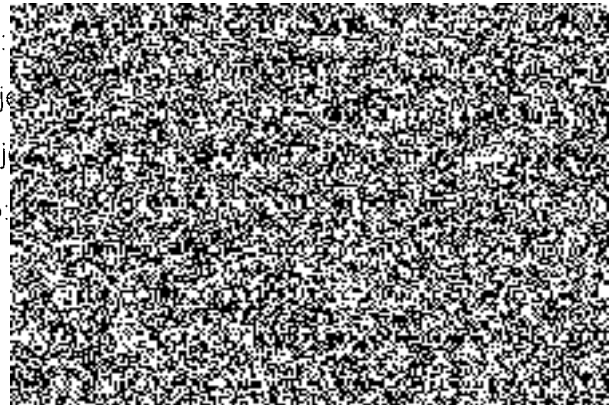

Pověření ve výše uvedeném rozsahu na výše uvedenou akci přijímám.

V Pardubicích, dne 5.5.2021

Jméno stavbyvedoucího:

Autorizační razítko:

Podpis:

Telefon:

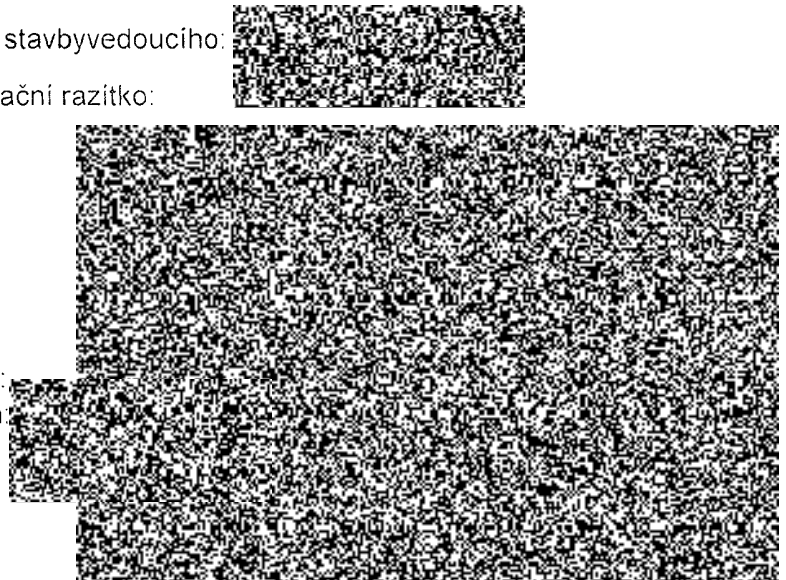

DOHODA O PROVEDENÍ PRÁCE

Zaměstnavatel: **Instal Hanousek s. r. o.** V Ráji 575, 530 02 Pardubice
zastoupený: Jiřím Hanousekem, jednatelem společnosti

a pan:
narozen:
č.OP:
trvalé bydliště:

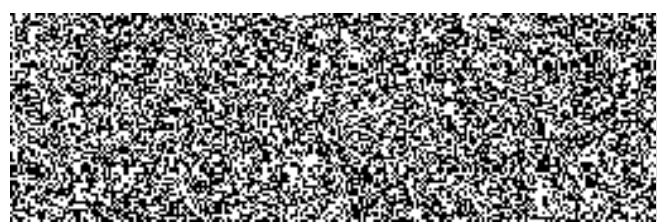

uzavírají tuto
dohodu o provedení práce

Dohoda se uzavírá za těchto podmínek:

- 1. Pracovní úkol bude zahájen **10.5.2021**
pracovní úkol bude ukončen **31.10.2021**

odborný odhad práce, která je předmětem této dohody, činí max. **300 hodin.**

- 2. Zaměstnanec se zavazuje, že na základě této dohody vykoná následující práce:

**Odborné vedení provádění stavby
- jako stavbyvedoucí
v souladu se zákonem č. 183/2006 Sb., o územním plánování a stavebním
řádu, ve znění pozdějších předpisů – akce prováděné firmou Instal Hanousek
s.r.o. Pardubice.**

Práci provede osobně, vykonanou práci převezme zaměstnavatel.

- 3. **Za řádně provedenou práci odpovídající sjednaným podmínkám vyplatí zaměstnavatel odměnu zaměstnanci ve výši 200,- Kč / hod.**
Odměna bude vyplácena v obvyklých výplatních termínech u zaměstnavatele, což je 12.den v kalendářním měsíci.
- 4. Na základě této dohody seznámil zaměstnavatel zaměstnance s právními předpisy vztahujícími se k vykonané práci a ostatními předpisy k zajištění bezpečnosti a ochrany zdraví při práci. Zaměstnavatel je povinen vytvořit pracovní podmínky zajišťující řádný a bezpečný výkon práce, zejména poskytovat potřebný materiál a nářadí a osobní ochranné pomůcky, dále poskytnout sjednanou odměnu a dodržovat ostatní podmínky, jak byly sjednány.
- 5. Zaměstnanec je povinen vykonat sjednanou práci osobně, svědomitě podle svých sil a schopností a dodržovat podmínky sjednané touto dohodou v souladu s předpisy vztahujícími se na její výkon, zejména s předpisy bezpečnosti a ochrany zdraví při práci.

- 6. Práva a povinnosti účastníků této smlouvy se řídí (zejména § 75 a 138)

V Pardubici

