

SMLOUVA o zřízení věcného břemene č.: CB-014330035899/001

Město Trhové Sviny

sídlo: Žižkovo náměstí 32, 374 01 Trhové Sviny
IČO: 00245551
DIČ: CZ00245551
Zastoupena: Mgr. Věra Korčáková, starostka města
vlastnický podíl: 1/1

(dále jen „**Povinná**“)

na straně jedné

a

EG.D, a.s.

se sídlem: Lidická 1873/36, Černá Pole, 602 00 Brno
IČO: 280 85 400
DIČ: CZ 280 85 400
zapsána: v OR vedeném Krajským soudem v Brně, spisová značka B 8477
zastoupená: **Rudolf Boška**, Manažer věcných břemen, na základě Pověření ze dne 18.01.2021
bankovní spojení: Komerční banka a.s., pobočka České Budějovice
číslo účtu: ██████████

(dále jen „**Oprávněná**“)

na straně druhé

(Povinná a Oprávněná společně rovněž jako „**Smluvní strany**“)

uzavřely níže uvedeného dne, měsíce a roku tuto:

Smlouvu o zřízení věcného břemene

č.: **CB-014330035899/001** (dále jen „**Smlouva**“)

k provedení (v souladu s) ustanovení § 25 odst. 4 zákona č. 458/2000 Sb., energetický zákon, v platném znění, a § 1257 a násl. zákona č. 89/2012 Sb., občanský zákoník

ČLÁNEK I. - Úvodní ujednání

- 1.1. Oprávněná je provozovatelem distribuční soustavy (dále jen „PDS“) na území vymezeném licencí. Distribuční soustava je provozována ve veřejném zájmu. PDS má povinnost zajišťovat spolehlivé provozování, obnovu a rozvoj distribuční soustavy na území vymezeném licencí, přičemž zřízení tohoto věcného břemene je ze strany Oprávněné jedním ze zákonem daných předpokladů pro plnění této povinnosti.
- 1.2. Povinná prohlašuje, že je jediným a výlučným vlastníkem pozemku parc.č. 1671/5, 2194/38, 2244/2, 2244/3, 2201, v katastrálním území Otěvěk, obec Trhové Sviny, okres České Budějovice (dále jen „Pozemek“)

- 1.3. Katastrální úřad pro Jihočeský kraj, Katastrální pracoviště České Budějovice eviduje Pozemek zapsaný v katastru nemovitostí na LV č. 1 pro katastrální území Otěvěk.
- 1.4. Pozemek se nachází na území vymezeném licencí, v němž Oprávněná provozuje distribuční soustavu. Oprávněná má povinnost zřídit věcné břemeno umožňující zřídit a provozovat ve smyslu § 25 odst. 3 písm. e) energetického zákona na Pozemku zařízení distribuční soustavy.
- 1.5. Distribuční soustava je liniovou stavbou ve smyslu § 509 zákona č. 89/2012 Sb., občanský zákoník a nejedná se tak o součást pozemku.

ČLÁNEK II. - Předmět Smlouvy

- 2.1. Předmětem Smlouvy je zřízení a vymezení věcného břemene podle § 25 odst. 4 energetického zákona a to jako osobní služebnost ve prospěch PDS dle tohoto zákona (dále též jen „věcné břemeno“). Obsah věcného břemene je specifikován v článku III. této Smlouvy na Pozemku ve prospěch Oprávněné v rozsahu uvedeném ve Smlouvě a vyplývajícím z příslušných ustanovení energetického zákona.

ČLÁNEK III. - Specifikace věcného břemene

- 3.1. Smluvní strany se dohodly, že Povinná, jako vlastník Pozemku, zřizuje k Pozemku ve prospěch Oprávněné právo věcného břemene podle § 25 odst. 4 energetického zákona, když jeho obsah a rozsah jeho výkonu je blíže uveden v příslušných ustanovení energetického zákona.
 - 3.2. Smluvní strany berou na vědomí, že se změnou vlastníka Pozemku přechází i práva a povinnosti vyplývající z věcného břemene na nabyvatele Pozemku.
 - 3.3. Oprávněná je vlastníkem a provozovatelem stavby „**Čeřejov výměna TS a rekonstrukce NN**“. Smluvní strany se za účelem umístění distribuční soustavy - **kabelové vedení NN** (dále jen „distribuční soustava“) na Pozemku a za účelem jejího provozování dohodly na zřízení věcného břemene, jehož obsahem je právo Oprávněné zřídit, provozovat, opravovat a udržovat distribuční soustavu na Pozemku. Věcné břemeno zahrnuje též právo Oprávněné provádět na distribuční soustavě úpravy za účelem její obnovy, výměny, modernizace nebo zlepšení její výkonnosti, včetně jejího odstranění.
 - 3.4. Rozsah věcného břemene vymezuje:
 - Geometrický plán č.: 622-72/2021 zhotovený firmou SETERM CB a.s., který ověřil(a) Ing.Jiří Dušek dne 04.03.2021 pod č.: 444 A/2021 a za Katastrální úřad pro Jihočeský kraj, Katastrální pracoviště České Budějovice potvrdil(a) Ing.Drahomíra Vondrášková dne 10.03.2021 pod č.: PGP-768/2021-301
- Citovaný geometrický plán je přílohou a nedílnou součástí této Smlouvy.
- 3.5. Povinná z věcného břemene bere na vědomí, že distribuční soustava je chráněna ochrannými pásmy dle energetického zákona. Ochranné pásmo slouží k zajištění spolehlivého provozu distribuční soustavy a k ochraně života, zdraví a majetku osob.
 - 3.6. Povinná z věcného břemene je povinna strpět výkon práva Oprávněné vyplývající z této Smlouvy a energetického zákona a zdržet se veškeré činnosti, co vede k ohrožení součásti distribuční soustavy a omezení výkonu tohoto práva Oprávněné.
 - 3.7. Věcné břemeno zřízené touto Smlouvou se sjednává jako časově neomezené a zaniká v případech stanovených zákonem.

ČLÁNEK IV. - Další práva

- 4.1 Oprávněná z věcného břemene má ve vztahu k Pozemku dále oprávnění ve smyslu ustanovení § 25 odst. 3 písm. f) a g) energetického zákona, především pak právo vstupovat a vjíždět na Pozemek v souvislosti s realizací práv vyplývajících jí z věcného břemene podle čl.3.3. této Smlouvy.
- 4.2 Oprávněná je povinna při výkonu oprávnění popsaných shora postupovat coby PDS striktně ve smyslu § 25 odst. 8 energetického zákona, tj. co nejvíce šetřit práva Povinné a vstup na Pozemek ji bezprostředně oznámit. Po skončení prací je povinna uvést Pozemek do předchozího stavu, a není-li to možné s ohledem na povahu provedených prací, do stavu odpovídajícího předchozímu účelu nebo užívání Pozemku a bezprostředně oznámit tuto skutečnost Povinné. Po provedení odstranění nebo okleštění stromů je povinna na svůj náklad provést likvidaci vzniklého klesu a zbytků po těžbě.

ČLÁNEK V. - Cena a platební podmínky

- 5.1 Věcné břemeno podle této Smlouvy se zřizuje úplatně.
- 5.2 Jednorázová náhrada za zřízení věcného břemene se sjednává ve výši **75500,- Kč bez DPH** (slovy: sedmdesátpěttisícpětset korun českých). K této částce bude připočítána platná sazba DPH.
- 5.3 Jednorázová úplata, která odpovídá hodnotě zřizovaného práva, bude Povinné uhrazena na základě daňového dokladu – faktury vystavené Povinnou s termínem splatnosti min. 21 dnů od doručení vyrozumění o provedeném vkladu do katastru nemovitostí dle této Smlouvy.

Daňový doklad – faktura musí být vystavena na fakturační společnost: **EG.D, a.s.**

Povinná poznámka – uvedení čísla Smlouvy na daňovém dokladu (faktuře):

Úhrada věcného břemene dle Smlouvy EG.D číslo **CB-014330035899/001**

Daňový doklad - faktura bude zaslána na adresu: **EGD electronic invoice, P.O.Box 13, Praha 225 13.**

ČLÁNEK VI. - Vklad věcného břemene do veřejného seznamu

- 6.1 Smluvní strany se dohodly, že návrh na zahájení řízení o zápisu práva věcného břemene zřizovanému touto Smlouvou k Pozemku do katastru nemovitostí bude podán příslušnému katastrálnímu úřadu Oprávněnou. Správní poplatek za návrh na zahájení řízení o povolení vkladu práva do katastru nemovitostí uhradí Oprávněná.
- 6.2 Věcné břemeno podle této Smlouvy vzniká v souladu s ustanovením občanského zákoníku zápisem do veřejného seznamu (katastr nemovitostí). Právní účinky zápisu nastávají k okamžiku, kdy návrh na zápis došel příslušnému katastrálnímu úřadu.

ČLÁNEK VII. - Doložka dle zákona o obcích

- 7.1 Povinná z věcného břemene prohlašuje, že tato Smlouva je uzavřena v souladu s ustanovením §41 odst. 2 zákona č. 128/2000Sb., o obcích v platném znění.
- 7.2 Uzavření Smlouvy bylo schváleno radou/zastupitelstvem obce/města usnesením č. **2424/2018** ze dne **6.8.2018**...

ČLÁNEK VIII. - Ostatní ujednání

- 8.1 Smluvní strany se zavazují, že pokud příslušný katastrální úřad vyzve účastníky k odstranění případných nedostatků návrhu na zahájení řízení o povolení vkladu, případně listiny, na základě které má být právo zapsáno, vyvinou potřebnou součinnost k jejich odstranění ve stanovené lhůtě.
- 8.2 V případě, že příslušný katastrální úřad v řízení o povolení vkladu řízení zastaví či zamítne, Smluvní strany se zavazují poté uzavřít ve lhůtě do 30-ti kalendářních dní ode dne doručení rozhodnutí katastrálního úřadu o zastavení či zamítnutí vkladu oběma Smluvními stranám novou Smlouvu s totožným obsahem za stejných cenových podmínek, ve které budou odstraněny všechny nedostatky, které bránily povolení vkladu práva dle této Smlouvy, bude-li to možné.
- 8.3 Oprávněná je povinna (prostřednictvím mandátáře) doručit kopii návrhu na zahájení řízení o povolení vkladu práva do KN s vyznačením data přijetí (podání) na KP KÚ (nebo jiného dokladu o doručení – doručenky) do 5-ti pracovních dnů na adresu Povinné ode dne podání na katastrálním úřadě. Smluvní strany si mohou smluvně dohodnout i jiný (alternativní) způsob doručení návrhu na zahájení řízení, například faxem, mailem apod.

ČLÁNEK IX. – OCHRANA OSOBNÍCH ÚDAJŮ:

- 9.1 V tomto článku jsou uvedeny základní informace o zpracování osobních údajů zástupců Povinné Oprávněnou. Podrobné informace jsou dostupné na www.egd.cz v sekci Ochrana osobních údajů.
- 9.2 Oprávněná bude zpracovávat osobní údaje zástupce Povinné na základě svého oprávněného zájmu pro účely přípravy, uzavření a plnění této Smlouvy, vnitřní evidence a kontroly, ochrany právních nároků a provozních potřeb. Proti takovému zpracování má zástupce Povinné právo podat námitku.
- 9.3 Podpisem této Smlouvy zástupce Povinné potvrzuje, že se seznámil s informacemi uvedenými v tomto článku a dalšími informacemi o zpracování osobních údajů dostupnými na www.egd.cz v sekci Ochrana osobních údajů, a to včetně práv, které Povinné a jejím zástupců náleží.

ČLÁNEK X. - Závěrečná ujednání

- 10.1 Smlouva nabývá účinnosti okamžikem jejího uzavření. Pro případ, že Smlouva není uzavírána za přítomnosti obou Smluvních stran, platí, že Smlouva nebude uzavřena, pokud ji Povinná či Oprávněná podepíše s jakoukoliv změnou či odchylkou, byť nepodstatnou, nebo dodatkem, ledaže druhá Smluvní strana takovou změnu či odchylku nebo dodatek následně schválí.
- 10.2 Smlouva může být měněna nebo doplňována pouze formou vzestupně číslovaných písemných dodatků podepsaných oběma Smluvními stranami.
- 10.3 Smlouva a právní vztahy z ní vyplývající se řídí právním řádem České republiky.
- 10.4 Na právní vztahy vyplývající nebo související s touto Smlouvou a v ní nebo v energetickém zákoně výslovně neupravené se přiměřeně uplatní ustanovení občanského zákoníku.
- 10.5 Smlouva je sepsána v 3 stejnopisech, z nichž po jednom obdrží Povinná a Oprávněná a jeden stejnopis bude Oprávněnou použit pro účely příslušného řízení o zápisu věcného břemene do katastru nemovitostí.
- 10.6 Smluvní strany prohlašují, že si Smlouvu před jejím podpisem přečetly, že byla uzavřena po vzájemné dohodě, podle jejich pravé a svobodné vůle, dobrovolně, určitě, vážně a srozumitelně, nikoliv v tísní, pod nátlakem ani za nápadně nevýhodných podmínek, což stvrzují svými podpisy. Smluvní strany prohlašují, že Smlouva představuje úplnou dohodu o veškerých jejích náležitostech a neexistují náležitosti, které by Smluvní strany neujednaly.

Povinná:

IRHOVÉ SVINY, dne: 21-04-2021

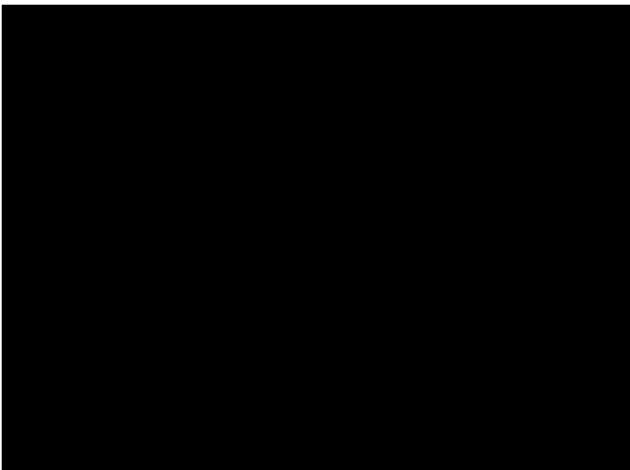

Oprávněná:

V Českých Budějovicích, dne: 15-04-2021

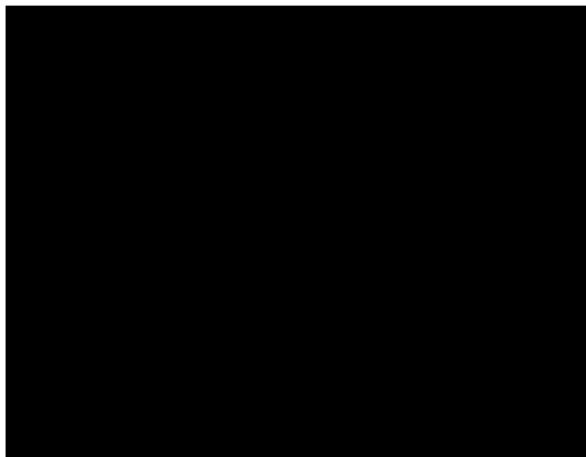

Kontakty ve věci smlouvy o VB:

- ve věcech technických:
- na zhotovitele smlouvy:

Rudolf Boška – 387 863 521
Miroslava Trsková – 387 222 230

CB-014130017379/1040010302/001-SET

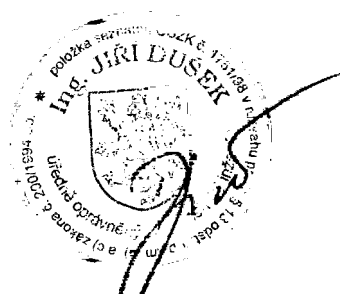
GEOMETRICKÝ PLÁN pro vymezení rozsahu věcného břemene k části pozemku	Geometrický plán ověřil úředně oprávněný zeměměřický inženýr:	Stejnopis ověřil úředně oprávněný zeměměřický inženýr:
	Jméno, příjmení: Ing. Jiří Dušek	Jméno, příjmení: Ing. Jiří Dušek
	Číslo položky seznamu úředně oprávněných zeměměřických inženýrů: 1751/98	Číslo položky seznamu úředně oprávněných zeměměřických inženýrů: 1751/98
	Dne: 4. 3. 2021 Číslo: 444 A/2021	Dne: 11. 3. 2021 Číslo: 497 S/2021
Nezájatostí a přesností odpovídá právním předpisům.	Tento stejnopis odpovídá geometrickému plánu v elektronické podobě uloženému v dokumentaci katastrálního úřadu.	
Vyhovitel: SETERM CB, a.s. Nemanická 2765/16a České Budějovice 370 10	Katastrální úřad souhlasí s odřizováním parcel.	Ověření stejnopisu geometrického plánu v listinné podobě.
Číslo plánu: 622-72/2021	KÚ pro Jihočeský kraj KP České Budějovice Ing. Drahomíra Vondrášková PGP-768/2021-301 2021.03.10 08:10:23 CET	
Okres: České Budějovice		
Obec: Trhové Sviny		
Kat. území: Otěvčák		
Mapový list: DKM (Třeboň 8-9/31, 32)		
Dosavedním vlastníkům pozemků byla poskytnuta možnost seznámit se v terénu s průběhem navrhovaných nových hranic, které byly označeny předepsaným způsobem:		

VÝKAZ DOSAVIDNÍHO A NOVÉHO STAVU ÚDAJŮ KATASTRU NEMOVITOSTÍ

Dosavidní stav				Nový stav										
Označení pozemku parc. číslem	Výměra parcely		Druh pozemku Způsob využití	Označení pozemku parc. číslem	Výměra parcely		Druh pozemku Způsob využití	Typ stavby Způsob využití	Způsob určení výměry	Porovnání se stavem evidence právních vztahů				Označení dílu
										Díl přechází z pozemku označeného v		Číslo listu vlastnictví	Výměra dílu	
	katastru nemovitostí	divvější poz. evidenci	ha		m ²									
st.45									st.45		712			
st.46									st.46		653			
st.51									st.51		666			
st.52									st.52		787			
st.53									st.53		197			
st.55									st.55		198			
st.58									st.58		669			
st.63									st.63		309			
st.66/1									st.66/1		331			
st.68									st.68		535			
1604/3									1604/3		796			
1650/1									1650/1		627			
1652/1									1652/1		712			
1671/5									1671/5		1			
1671/10									1671/10		782			
1674/1									1674/1		742			
1674/4									1674/4		335			
1676/1									1676/1		742			
1686/3									1686/3		335			
1688/1									1688/1		193			
1688/24									1688/24		782			
1718/50									1718/50		550			
1756/1									1756/1		212			
1757/1									1757/1		212			
1812/2									1812/2		193			
1815/1									1815/1		631			
1816/1									1816/1		666			
1818									1818		666			
1823/4									1823/4		631			
1823/5									1823/5		201			
1836/2									1836/2		424			
1836/3									1836/3		401			
1838/2									1838/2		550			
1844/6									1844/6		10002			
1844/8									1844/8		669			
1844/9									1844/9		10002			
2093/2									2093/2		275			
2096/3									2096/3		203			
2194/11									2194/11		275			
2194/15									2194/15		796			
2194/20									2194/20		335			
2194/25									2194/25		669			
2194/38									2194/38		1			
2194/43									2194/43		335			
2194/44									2194/44		10002			
2201									2201		1			
2206/2									2206/2		742			
2208/1									2208/1		289			
2244/2									2244/2		1			
2244/3									2244/3		1			

Druh věcného břemene - zřízení a provozování zařízení distribuční soustavy
 Oprávněný - dle smlouvy

Seznam souřadnic (S-JTSK)

Číslo bodu Souřadnice pro zápis do KN

	Y	X	Kód kv.				
780901000450129	747092.97	1179177.30	3	780901006220066	746892.61	1179202.68	3
780901000480037	747220.41	1179376.33	4	780901006220067	746892.13	1179202.36	3
780901000480145	747011.51	1179389.46	4	780901006220068	746892.15	1179212.69	3
780901003400019	747190.89	1179391.82	3	780901006220069	746891.65	1179212.55	3
780901003400020	747191.38	1179391.75	3	780901006220070	746891.68	1179213.59	3
780901003720042	747049.89	1179128.39	8	780901006220071	746891.24	1179213.35	3
780901003720045	747049.56	1179128.02	8	780901006220072	746886.99	1179221.12	3
780901004080001	747052.21	1179125.95	3	780901006220073	746886.55	1179220.88	3
780901004080002	747051.87	1179125.58	3	780901006220074	746884.13	1179226.76	3
780901004080013	747052.05	1179126.15	4	780901006220075	746883.69	1179226.50	3
780901004080014	747051.71	1179125.78	4	780901006220076	746877.43	1179236.62	3
780901004220003	747028.52	1179356.85	3	780901006220077	746877.03	1179236.32	3
780901004220004	747027.72	1179356.78	3	780901006220078	746872.41	1179242.99	3
780901004220007	747027.76	1179356.28	3	780901006220079	746871.93	1179242.79	3
780901004220008	747028.56	1179356.35	3	780901006220080	746871.75	1179250.81	3
780901006220001	747048.20	1179130.14	3	780901006220081	746871.25	1179250.79	3
780901006220002	747047.54	1179130.10	3	780901006220082	746871.81	1179257.22	3
780901006220003	747050.06	1179132.68	3	780901006220083	746871.31	1179257.20	3
780901006220004	747049.58	1179132.86	3	780901006220084	746871.08	1179264.71	3
780901006220005	747050.15	1179133.92	3	780901006220085	746870.58	1179264.65	3
780901006220006	747049.66	1179134.00	3	780901006220086	746870.68	1179267.65	3
780901006220007	747049.60	1179135.46	3	780901006220087	746870.18	1179267.55	3
780901006220008	747050.00	1179134.47	3	780901006220088	746867.65	1179276.69	3
780901006220009	747049.21	1179135.15	8	780901006220089	746873.22	1179271.42	4
780901006220010	747044.15	1179140.61	3	780901006220090	746869.95	1179270.25	3
780901006220011	747043.83	1179140.23	3	780901006220091	746869.82	1179270.74	3
780901006220012	747040.11	1179143.80	4	780901006220092	746873.07	1179271.90	4
780901006220013	747039.83	1179143.38	3	780901006220093	746866.23	1179284.27	3
780901006220014	747032.35	1179148.02	3	780901006220094	746868.13	1179276.81	3
780901006220015	747032.13	1179147.56	3	780901006220095	746865.71	1179284.25	3
780901006220016	747025.65	1179150.73	3	780901006220096	746866.47	1179285.52	3
780901006220017	747025.49	1179150.25	3	780901006220097	746865.99	1179285.68	3
780901006220018	747019.01	1179152.24	3	780901006220098	746866.96	1179286.52	3
780901006220019	747018.91	1179151.74	3	780901006220099	746866.52	1179286.76	3
780901006220020	747010.71	1179153.45	3	780901006220100	746940.86	1179177.10	3
780901006220021	747010.13	1179153.03	3	780901006220101	746941.26	1179176.80	3
780901006220022	747011.42	1179157.58	3	780901006220102	747057.77	1179141.07	3
780901006220023	747010.84	1179157.14	3	780901006220103	747057.45	1179141.45	3
780901006220024	747000.27	1179158.79	3	780901006220104	747059.52	1179142.34	3
780901006220025	747000.21	1179158.29	3	780901006220105	747059.20	1179142.72	3
780901006220026	746986.24	1179160.59	3	780901006220106	747067.21	1179149.95	3
780901006220027	746997.99	1179165.26	3	780901006220107	747066.87	1179150.31	3
780901006220028	746996.80	1179159.36	3	780901006220108	747070.74	1179153.08	3
780901006220029	746996.31	1179159.44	3	780901006220109	747070.40	1179153.44	3
780901006220030	746997.50	1179165.36	3	780901006220110	747074.73	1179157.10	3
780901006220031	746979.26	1179162.46	3	780901006220111	747074.47	1179157.55	3
780901006220032	746986.32	1179161.09	3	780901006220112	747075.20	1179157.32	3
780901006220033	746979.14	1179161.98	3	780901006220113	747074.09	1179158.30	4
780901006220034	746971.47	1179164.53	3	780901006220114	747075.01	1179157.83	3
780901006220035	746971.25	1179164.07	3	780901006220115	747073.70	1179157.94	4
780901006220036	746968.36	1179166.95	3	780901006220116	747080.84	1179162.87	3
780901006220037	746968.10	1179166.51	3	780901006220117	747080.48	1179163.21	3
780901006220038	746966.80	1179167.66	3	780901006220118	747088.00	1179170.71	3
780901006220039	746966.62	1179167.20	3	780901006220119	747087.64	1179171.05	3
780901006220040	746961.06	1179169.41	3	780901006220120	747093.94	1179177.20	3
780901006220041	746960.92	1179168.93	3	780901006220121	747093.29	1179177.24	3
780901006220042	746945.52	1179173.51	3	780901006220122	747093.32	1179177.75	4
780901006220043	746945.34	1179173.05	3	780901006220123	747093.67	1179177.65	3
780901006220044	746940.63	1179176.00	3	780901006220124	747095.31	1179178.73	3
780901006220045	746940.14	1179175.69	3	780901006220125	747094.93	1179179.05	3
780901006220046	746940.96	1179176.40	4	780901006220126	747103.13	1179187.91	3
780901006220047	746940.14	1179176.20	3	780901006220127	747102.75	1179188.23	3
780901006220048	746940.56	1179176.70	4	780901006220128	747107.08	1179192.41	3
780901006220049	746933.34	1179178.01	3	780901006220129	747106.70	1179192.73	3
780901006220050	746933.57	1179177.43	8	780901006220130	747109.97	1179196.00	3
780901006220051	746922.78	1179183.05	3	780901006220131	747109.74	1179196.51	3
780901006220052	746930.43	1179178.84	8	780901006220132	747113.81	1179192.76	4
780901006220053	746922.56	1179182.59	3	780901006220133	747110.28	1179196.40	3
780901006220054	746917.91	1179185.40	3	780901006220134	747114.14	1179193.14	4
780901006220055	746917.69	1179184.94	3	780901006220135	747114.22	1179191.90	3
780901006220056	746912.72	1179187.74	3	780901006220136	747114.70	1179192.04	3
780901006220057	746912.50	1179187.28	3	780901006220137	747114.30	1179191.24	3
780901006220058	746907.06	1179190.68	3	780901006220138	747114.70	1179190.70	3
780901006220059	746906.80	1179190.24	3	780901006220139	747114.21	1179190.80	3
780901006220060	746902.50	1179193.65	3	780901006220140	747115.97	1179203.72	3
780901006220061	746902.08	1179193.33	3	780901006220141	747115.59	1179204.06	3
780901006220062	746901.49	1179197.05	3	780901006220142	747125.17	1179212.86	3
780901006220063	746901.05	1179196.75	3	780901006220143	747124.83	1179213.22	3
780901006220064	746897.59	1179200.23	3	780901006220144	747130.19	1179217.55	3
780901006220065	746897.31	1179199.81	3	780901006220145	747129.85	1179217.91	3
				780901006220146	747133.39	1179220.68	3
				780901006220147	747132.97	1179220.98	3
				780901006220148	747134.20	1179222.39	3
				780901006220149	747133.70	1179222.53	3

780901006220150 747134.34 1179224.11 3
780901006220151 747133.84 1179224.03 3
780901006220152 747133.62 1179225.84 3
780901006220153 747133.18 1179225.60 3
780901006220154 747132.24 1179227.82 3
780901006220155 747131.95 1179227.36 3
780901006220156 747128.44 1179226.17 3
780901006220157 747131.68 1179227.78 3
780901006220158 747128.66 1179225.72 3
780901006220159 747128.59 1179234.00 3
780901006220160 747128.05 1179233.93 3
780901006220161 747132.87 1179234.19 3
780901006220162 747128.32 1179234.41 3
780901006220163 747128.55 1179234.57 3
780901006220164 747132.77 1179237.89 3
780901006220165 747132.67 1179238.48 3
780901006220166 747133.13 1179237.12 3
780901006220167 747133.15 1179238.27 3
780901006220168 747133.53 1179237.44 3
780901006220169 747131.05 1179234.07 3
780901006220170 747137.33 1179234.49 3
780901006220171 747138.00 1179233.51 3
780901006220172 747138.03 1179234.08 3
780901006220173 747140.55 1179237.13 3
780901006220174 747138.48 1179233.86 3
780901006220175 747140.15 1179237.43 3
780901006220176 747142.13 1179239.07 4
780901006220177 747141.79 1179239.45 4
780901006220178 747140.48 1179232.52 3
780901006220179 747140.58 1179233.02 3
780901006220180 747142.56 1179232.47 3
780901006220181 747142.90 1179232.97 3
780901006220182 747145.30 1179225.58 3
780901006220183 747145.49 1179226.44 3
780901006220184 747146.47 1179226.65 3
780901006220185 747146.01 1179226.23 3
780901006220186 747146.13 1179227.01 3
780901006220187 747151.32 1179231.82 3
780901006220188 747150.96 1179232.16 3
780901006220189 747145.98 1179223.77 3
780901006220190 747145.57 1179225.85 3
780901006220191 747146.40 1179224.24 3
780901006220192 747154.29 1179234.75 3
780901006220193 747153.95 1179235.13 3
780901006220194 747167.15 1179245.23 3
780901006220195 747167.01 1179245.76 3
780901006220196 747167.82 1179244.58 3
780901006220197 747167.54 1179245.55 3
780901006220198 747168.61 1179244.51 3
780901006220199 747167.28 1179244.19 3
780901006220200 747167.57 1179243.79 3
780901006220201 747171.14 1179248.55 8
780901006220202 747170.82 1179248.93 3
780901006220203 747173.60 1179250.74 3
780901006220204 747172.98 1179250.86 3
780901006220205 747171.26 1179255.19 3
780901006220206 747170.65 1179255.28 4
780901006220207 747174.76 1179258.51 3
780901006220208 747172.18 1179256.13 3
780901006220209 747171.29 1179256.03 4
780901006220210 747174.40 1179258.85 3
780901006220211 747178.61 1179262.93 3
780901006220212 747181.16 1179266.77 3
780901006220213 747180.74 1179267.03 3
780901006220214 747184.65 1179272.50 3
780901006220215 747184.21 1179272.74 3
780901006220216 747188.89 1179280.34 3
780901006220217 747188.43 1179280.56 3
780901006220218 747191.51 1179286.50 3
780901006220219 747191.05 1179286.70 3
780901006220220 747194.00 1179292.68 3
780901006220221 747193.46 1179292.66 3
780901006220222 747185.63 1179297.77 3
780901006220223 747193.64 1179293.13 3
780901006220224 747185.65 1179297.19 3
780901006220225 747185.08 1179297.42 3
780901006220226 747185.44 1179297.06 3
780901006220227 747182.96 1179294.30 8
780901006220228 747183.44 1179294.16 3
780901006220229 747181.47 1179290.34 8
780901006220230 747181.97 1179290.31 3
780901006220231 747180.93 1179285.23 4
780901006220232 747181.40 1179284.96 4
780901006220233 747127.03 1179236.13 3

780901006220234 747126.63 1179235.85 3
780901006220235 747124.92 1179239.32 3
780901006220236 747124.52 1179239.04 3
780901006220237 747122.34 1179242.79 3
780901006220238 747121.96 1179242.47 3
780901006220239 747119.27 1179246.06 3
780901006220240 747118.93 1179245.68 3
780901006220241 747114.69 1179249.51 3
780901006220242 747114.41 1179249.11 3
780901006220243 747110.70 1179252.17 3
780901006220244 747110.44 1179251.75 3
780901006220245 747102.44 1179257.06 3
780901006220246 747102.18 1179256.62 3
780901006220247 747099.96 1179258.50 3
780901006220248 747099.72 1179258.06 3
780901006220249 747096.34 1179260.21 3
780901006220250 747096.16 1179259.75 3
780901006220251 747094.08 1179260.98 3
780901006220252 747093.94 1179260.50 3
780901006220253 747090.67 1179261.96 3
780901006220254 747090.57 1179261.46 3
780901006220255 747085.79 1179262.41 3
780901006220256 747085.80 1179261.91 3
780901006220257 747072.55 1179261.95 3
780901006220258 747085.28 1179262.42 3
780901006220259 747085.30 1179261.92 3
780901006220260 747072.53 1179261.45 3
780901006220261 747068.97 1179262.36 3
780901006220262 747068.89 1179261.86 3
780901006220263 747064.04 1179263.35 3
780901006220264 747063.92 1179262.87 3
780901006220265 747057.16 1179265.07 3
780901006220266 747057.02 1179264.59 3
780901006220267 747047.99 1179268.15 3
780901006220268 747047.83 1179267.67 3
780901006220269 747040.72 1179270.72 3
780901006220270 747040.56 1179270.24 3
780901006220271 747032.65 1179273.34 3
780901006220272 747019.31 1179277.42 3
780901006220273 747019.17 1179276.94 3
780901006220274 747001.77 1179282.75 3
780901006220275 747003.76 1179281.62 3
780901006220276 747003.14 1179281.37 4
780901006220277 747003.28 1179281.77 3
780901006220278 747003.62 1179281.22 4
780901006220279 746996.25 1179283.92 3
780901006220280 747001.65 1179282.27 3
780901006220281 746996.11 1179283.44 3
780901006220282 746982.23 1179288.82 3
780901006220283 746982.05 1179288.36 3
780901006220284 746977.28 1179290.92 3
780901006220285 746976.86 1179290.56 3
780901006220286 746975.94 1179295.32 3
780901006220287 746975.52 1179294.98 3
780901006220288 746969.90 1179298.50 3
780901006220289 746969.64 1179298.08 3
780901006220290 746969.17 1179299.03 3
780901006220291 746968.94 1179299.41 4
780901006220292 746968.51 1179299.15 4
780901006220293 747003.47 1179280.74 3
780901006220294 747002.99 1179280.89 3
780901006220295 747085.85 1179261.33 3
780901006220296 747085.36 1179261.28 3
780901006220297 747133.51 1179239.25 3
780901006220298 747133.80 1179238.83 3
780901006220299 747142.16 1179239.78 3
780901006220300 747142.50 1179239.41 3
780901006220301 747146.78 1179223.91 3
780901006220302 747146.36 1179223.44 3
780901006220303 747181.15 1179284.52 3
780901006220304 747180.68 1179284.80 3
780901006220305 747084.78 1179267.46 3
780901006220306 747084.35 1179267.07 3
780901006220307 747081.94 1179266.80 3
780901006220308 747084.23 1179267.56 3
780901006220309 747082.06 1179266.32 3
780901006220310 747078.76 1179266.27 3
780901006220311 747078.80 1179265.77 3
780901006220312 747076.03 1179266.20 3
780901006220313 747075.65 1179265.68 3
780901006220314 747075.75 1179267.30 4
780901006220315 747075.26 1179267.21 4
780901006220316 747075.17 1179267.70 3
780901006220317 747075.66 1179267.79 3

780901006220318	747083.59	1179271.39	3	780901006220402	747033.80	1179414.34	3
780901006220319	747083.11	1179271.23	3	780901006220403	747034.01	1179412.86	3
780901006220320	747079.20	1179284.90	3	780901006220404	747033.30	1179414.27	3
780901006220321	747078.72	1179284.72	3	780901006220405	747040.24	1179414.33	3
780901006220322	747077.56	1179289.30	3	780901006220406	747039.82	1179414.83	8
780901006220323	747077.10	1179289.12	3	780901006220407	747041.02	1179419.17	3
780901006220324	747075.85	1179293.12	3	780901006220408	747040.52	1179419.23	3
780901006220325	747075.39	1179292.90	3	780901006220409	747041.31	1179423.62	3
780901006220326	747073.53	1179297.71	3	780901006220410	747040.81	1179423.68	3
780901006220327	747073.09	1179297.47	3	780901006220411	747042.23	1179429.19	3
780901006220328	747068.36	1179304.81	3	780901006220412	747041.65	1179428.71	3
780901006220329	747066.65	1179307.88	3	780901006220413	747039.08	1179429.26	3
780901006220330	747066.27	1179307.54	3	780901006220414	747039.00	1179428.76	3
780901006220331	747065.13	1179309.37	3	780901006220415	747037.55	1179429.72	3
780901006220332	747064.81	1179308.99	3	780901006220416	747037.33	1179429.26	3
780901006220333	747059.98	1179313.12	3	780901006220417	747036.81	1179430.27	3
780901006220334	747059.70	1179312.70	3	780901006220418	747036.61	1179429.79	3
780901006220335	747055.02	1179316.38	3	780901006220419	747034.91	1179430.53	4
780901006220336	747054.73	1179315.90	4	780901006220420	747034.90	1179430.03	4
780901006220337	747049.09	1179319.60	3	780901006220421	747195.98	1179297.98	3
780901006220338	747048.85	1179319.16	3	780901006220422	747195.52	1179298.18	3
780901006220339	747045.20	1179321.83	3	780901006220423	747198.32	1179303.20	3
780901006220340	747044.48	1179321.67	3	780901006220424	747197.77	1179303.18	3
780901006220341	747041.47	1179324.51	3	780901006220425	747191.87	1179306.09	3
780901006220342	747041.17	1179324.11	3	780901006220426	747197.99	1179303.62	3
780901006220343	747039.77	1179325.96	3	780901006220427	747191.69	1179305.63	3
780901006220344	747039.43	1179325.60	3	780901006220428	747187.47	1179307.54	3
780901006220345	747038.19	1179327.65	3	780901006220429	747187.27	1179307.08	3
780901006220346	747037.61	1179327.55	3	780901006220430	747182.93	1179310.10	3
780901006220347	747041.20	1179329.64	3	780901006220431	747182.65	1179309.68	3
780901006220348	747037.88	1179328.05	3	780901006220432	747182.50	1179310.45	3
780901006220349	747040.98	1179330.10	3	780901006220433	747182.06	1179310.17	3
780901006220350	747042.29	1179330.02	3	780901006220434	747181.74	1179313.48	3
780901006220351	747041.83	1179330.39	4	780901006220435	747181.30	1179313.17	3
780901006220352	747042.57	1179330.71	3	780901006220436	747181.61	1179315.16	3
780901006220353	747042.05	1179330.77	3	780901006220437	747181.22	1179313.66	3
780901006220354	747042.23	1179333.70	3	780901006220438	747181.05	1179315.94	3
780901006220355	747041.73	1179333.62	3	780901006220439	747180.15	1179313.54	3
780901006220356	747037.17	1179329.17	3	780901006220440	747180.20	1179313.05	3
780901006220357	747036.73	1179328.93	3	780901006220441	747182.31	1179314.87	3
780901006220358	747035.48	1179333.33	3	780901006220442	747182.51	1179315.33	3
780901006220359	747034.98	1179333.21	3	780901006220443	747201.42	1179308.52	3
780901006220360	747034.28	1179345.75	3	780901006220444	747200.98	1179308.76	3
780901006220361	747033.78	1179345.69	3	780901006220445	747209.15	1179322.05	3
780901006220362	747033.62	1179351.94	3	780901006220446	747208.71	1179322.29	3
780901006220363	747033.12	1179351.86	3	780901006220447	747217.36	1179336.35	3
780901006220364	747032.50	1179356.98	3	780901006220448	747216.92	1179336.59	3
780901006220365	747032.02	1179356.80	3	780901006220449	747220.24	1179341.98	3
780901006220366	747031.93	1179357.94	3	780901006220450	747219.78	1179342.20	3
780901006220367	747031.57	1179357.58	3	780901006220451	747223.08	1179348.58	3
780901006220368	747028.96	1179359.62	3	780901006220452	747222.60	1179348.74	3
780901006220369	747028.99	1179359.03	3	780901006220453	747224.60	1179354.34	3
780901006220370	747028.10	1179357.96	3	780901006220454	747224.12	1179354.46	3
780901006220371	747028.54	1179359.26	3	780901006220455	747225.30	1179357.38	3
780901006220372	747028.58	1179357.84	3	780901006220456	747224.80	1179357.44	3
780901006220373	747025.55	1179361.15	3	780901006220457	747225.39	1179365.14	3
780901006220374	747025.33	1179360.69	3	780901006220458	747224.89	1179365.10	3
780901006220375	747022.92	1179362.47	3	780901006220459	747224.55	1179371.41	3
780901006220376	747022.62	1179362.07	3	780901006220460	747224.07	1179371.23	3
780901006220377	747019.65	1179365.79	3	780901006220461	747221.02	1179376.35	3
780901006220378	747019.23	1179365.51	3	780901006220462	747219.86	1179377.54	3
780901006220379	747016.73	1179373.21	3	780901006220463	747219.56	1179377.14	3
780901006220380	747016.25	1179373.05	3	780901006220464	747217.35	1179378.99	3
780901006220381	747013.55	1179383.14	3	780901006220465	747217.13	1179378.53	3
780901006220382	747013.07	1179383.00	3	780901006220466	747214.00	1179380.32	3
780901006220383	747012.22	1179388.06	8	780901006220467	747213.36	1179380.04	3
780901006220384	747011.72	1179387.98	4	780901006220468	747215.65	1179384.92	3
780901006220385	747012.85	1179392.27	3	780901006220469	747215.18	1179385.10	3
780901006220386	747012.03	1179389.35	3	780901006220470	747211.48	1179387.05	3
780901006220387	747012.37	1179392.41	3	780901006220471	747215.59	1179385.48	3
780901006220388	747013.82	1179395.28	3	780901006220472	747211.30	1179386.57	3
780901006220389	747013.47	1179395.65	4	780901006220473	747203.55	1179389.77	3
780901006220390	747015.68	1179398.07	3	780901006220474	747203.43	1179389.29	3
780901006220391	747015.30	1179398.39	3	780901006220475	747198.82	1179390.62	3
780901006220392	747019.78	1179402.07	3	780901006220476	747198.76	1179390.12	3
780901006220393	747019.44	1179402.43	3	780901006220477	747192.76	1179391.24	3
780901006220394	747023.88	1179405.60	3	780901006220478	747192.70	1179390.74	3
780901006220395	747023.58	1179406.02	3	780901006220479	747191.34	1179391.47	3
780901006220396	747028.02	1179407.97	3	780901006220480	747190.90	1179391.03	3
780901006220397	747027.74	1179408.39	3	780901006220481	747188.64	1179391.70	3
780901006220398	747032.31	1179411.40	3	780901006220482	747190.85	1179391.54	3
780901006220399	747032.93	1179411.82	3	780901006220483	747188.56	1179391.20	3
780901006220400	747033.00	1179412.30	3	780901006220484	747185.48	1179392.47	3
780901006220401	747033.53	1179412.66	3	780901006220485	747184.88	1179392.11	3

780901006220486	747185.61	1179392.98	4	780901006220571	746902.08	1179195.05	4
780901006220487	747185.13	1179393.14	4	780901006220572	746901.46	1179195.38	4
780901006220488	747185.28	1179393.61	3	780901006220573	746899.10	1179198.35	4
780901006220489	747185.76	1179393.46	3	780901006220574	746899.17	1179198.94	4
780901006220490	747217.04	1179384.37	3	780901006220575	746871.79	1179254.80	8
780901006220491	747217.16	1179384.85	3	780901006220576	746871.29	1179254.88	8
780901006220492	747220.19	1179383.99	3	780901006220577	746867.18	1179278.51	8
780901006220493	747219.98	1179384.52	3	780901006220578	746867.60	1179278.90	8
780901006220494	747220.63	1179385.60	4	780901006220579	746866.49	1179283.22	8
780901006220495	747220.48	1179384.52	3	780901006220580	746866.05	1179282.95	8
780901006220496	747220.15	1179385.76	4	780901006220581	746866.84	1179286.27	4
780901006220497	747221.61	1179384.15	3	780901006220582	746866.41	1179286.54	4
780901006220498	747221.49	1179384.63	3	780901006220583	747132.48	1179226.59	8
780901006220499	747223.49	1179384.93	3	780901006220584	747131.51	1179229.06	8
780901006220500	747223.23	1179385.37	3	780901006220585	747129.31	1179234.60	8
780901006220501	747225.09	1179386.30	3	780901006220586	747129.11	1179235.11	8
780901006220502	747224.73	1179386.65	4	780901006220587	747116.25	1179248.34	8
780901006220503	747226.98	1179390.83	3	780901006220588	747112.83	1179250.16	8
780901006220504	747226.52	1179391.01	3	780901006220589	747095.07	1179260.64	4
780901006220505	747230.23	1179399.79	3	780901006220590	747094.54	1179260.30	4
780901006220506	747229.75	1179399.95	3	780901006220591	746968.79	1179298.69	3
780901006220507	747232.79	1179407.43	3	780901006220592	747071.62	1179299.74	4
780901006220508	747232.31	1179407.59	3	780901006220593	747066.89	1179306.74	4
780901006220509	747235.70	1179415.33	3	780901006220594	747063.34	1179310.06	4
780901006220510	747235.22	1179415.49	3	780901006220595	747042.29	1179323.29	4
780901006220511	747238.75	1179424.10	3	780901006220596	747042.11	1179329.96	4
780901006220512	747238.23	1179424.12	3	780901006220597	747042.28	1179333.20	4
780901006220513	747238.21	1179425.97	4	780901006220598	747041.79	1179333.12	4
780901006220514	747237.68	1179425.98	3	780901006220599	747030.75	1179358.04	4
780901006220515	747237.94	1179428.70	3	780901006220600	747029.81	1179359.14	4
780901006220516	747237.44	1179428.78	3	780901006220601	747019.14	1179367.08	4
780901006220517	747240.45	1179434.93	3	780901006220602	747018.17	1179368.19	4
780901006220518	747240.01	1179435.17	3	780901006220603	747015.76	1179374.58	4
780901006220519	747242.12	1179437.37	4	780901006220604	747013.70	1179374.93	4
780901006220520	747241.73	1179437.69	3	780901006220605	747014.43	1179396.19	8
780901006220521	747248.58	1179451.96	3	780901006220606	747014.18	1179396.72	8
780901006220522	747248.12	1179452.14	3	780901006220607	747032.11	1179411.24	4
780901006220523	747252.84	1179464.12	3	780901006220608	747031.33	1179411.26	4
780901006220524	747252.29	1179464.01	4	780901006220609	747040.32	1179414.83	8
780901006220525	747252.41	1179464.65	3	780901006220610	747040.68	1179417.04	4
780901006220526	747252.09	1179464.25	3	780901006220611	747040.17	1179417.04	4
780901006220527	747249.88	1179465.83	3	780901006220612	747146.61	1179244.06	4
780901006220528	747249.66	1179465.39	3	780901006220613	747146.19	1179223.59	4
780901006220529	747180.98	1179386.57	3	780901006220614	747168.20	1179244.91	8
780901006220530	747182.59	1179389.61	3	780901006220615	747168.53	1179244.59	4
780901006220531	747183.04	1179389.37	3	780901006220616	747167.44	1179243.97	8
780901006220532	747181.42	1179386.33	3	780901006220617	747167.48	1179243.91	4
780901006220533	747179.36	1179383.79	3	780901006220618	747173.33	1179251.26	8
780901006220534	747179.72	1179383.39	3	780901006220619	747192.55	1179293.19	4
780901006220535	747178.43	1179383.38	3	780901006220620	747192.76	1179293.64	4
780901006220536	747178.55	1179382.88	3	780901006220621	747184.13	1179295.16	8
780901006220537	747175.88	1179383.32	3	780901006220622	747181.94	1179290.05	8
780901006220538	747175.78	1179382.82	3	780901006220623	747181.52	1179286.04	8
780901006220539	747174.03	1179384.06	4	780901006220624	747197.37	1179303.34	4
780901006220540	747173.83	1179383.60	4	780901006220625	747197.59	1179303.78	4
780901006220541	747247.45	1179467.16	3	780901006220626	747185.33	1179308.17	8
780901006220542	747247.51	1179466.56	3	780901006220627	747185.49	1179308.65	8
780901006220543	747246.17	1179466.05	3	780901006220628	747181.13	1179313.15	4
780901006220544	747246.50	1179465.67	3	780901006220629	747181.03	1179313.64	4
780901006220545	747178.21	1179263.23	3	780901006220630	747185.55	1179392.76	4
780901006220546	747114.80	1179191.22	3	780901006220631	747185.06	1179392.87	4
780901006220547	747133.10	1179238.97	3	780901006220632	747178.69	1179383.49	4
780901006220548	747049.88	1179134.79	8	780901006220633	747177.56	1179383.36	4
780901006220549	747049.49	1179134.42	8	780901006220634	747223.15	1179384.79	4
780901006220550	747049.23	1179135.81	8	780901006220635	747222.42	1179385.03	4
780901006220551	747046.29	1179138.59	4	780901006220636	747224.41	1179385.72	4
780901006220552	747047.31	1179136.94	4	780901006220637	747237.93	1179425.15	4
780901006220553	747040.09	1179143.18	4	780901006220638	747243.94	1179442.70	4
780901006220554	747028.14	1179149.72	4	780901006220639	747252.50	1179464.54	4
780901006220555	747025.79	1179150.13	4	780901006220640	747032.49	1179272.86	3
780901006220557	747006.53	1179158.11	4	780901006220641	747068.76	1179305.09	3
780901006220558	747001.95	1179158.10	4				
780901006220559	746997.48	1179158.74	4				
780901006220560	746991.14	1179160.29	4				
780901006220561	746970.39	1179165.37	4				
780901006220562	746969.20	1179165.66	4				
780901006220563	746967.78	1179166.66	4				
780901006220564	746967.75	1179167.23	4				
780901006220565	746960.66	1179169.00	4				
780901006220566	746960.83	1179169.47	4				
780901006220567	746950.56	1179172.18	8				
780901006220568	746948.64	1179172.17	8				
780901006220569	746935.70	1179176.86	4				
780901006220570	746933.83	1179177.88	4				

(list c. 2)

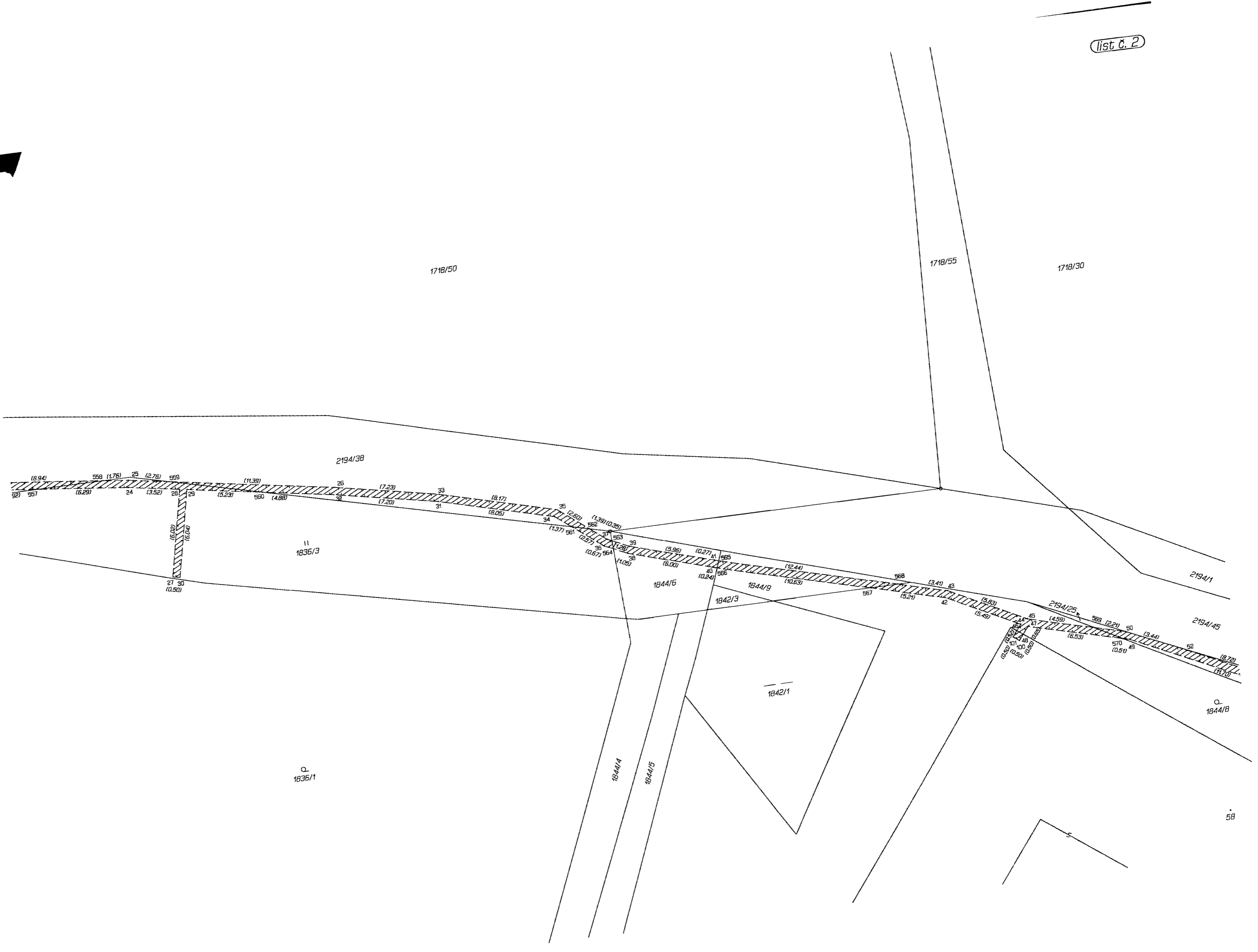

1718/50

1718/55

1718/30

2194/3B

11
1836/3

1844/15

1842/3

1844/9

1842/1

2194/25

2194/45

1844/B

1836/1

1844/4

1844/5

5B

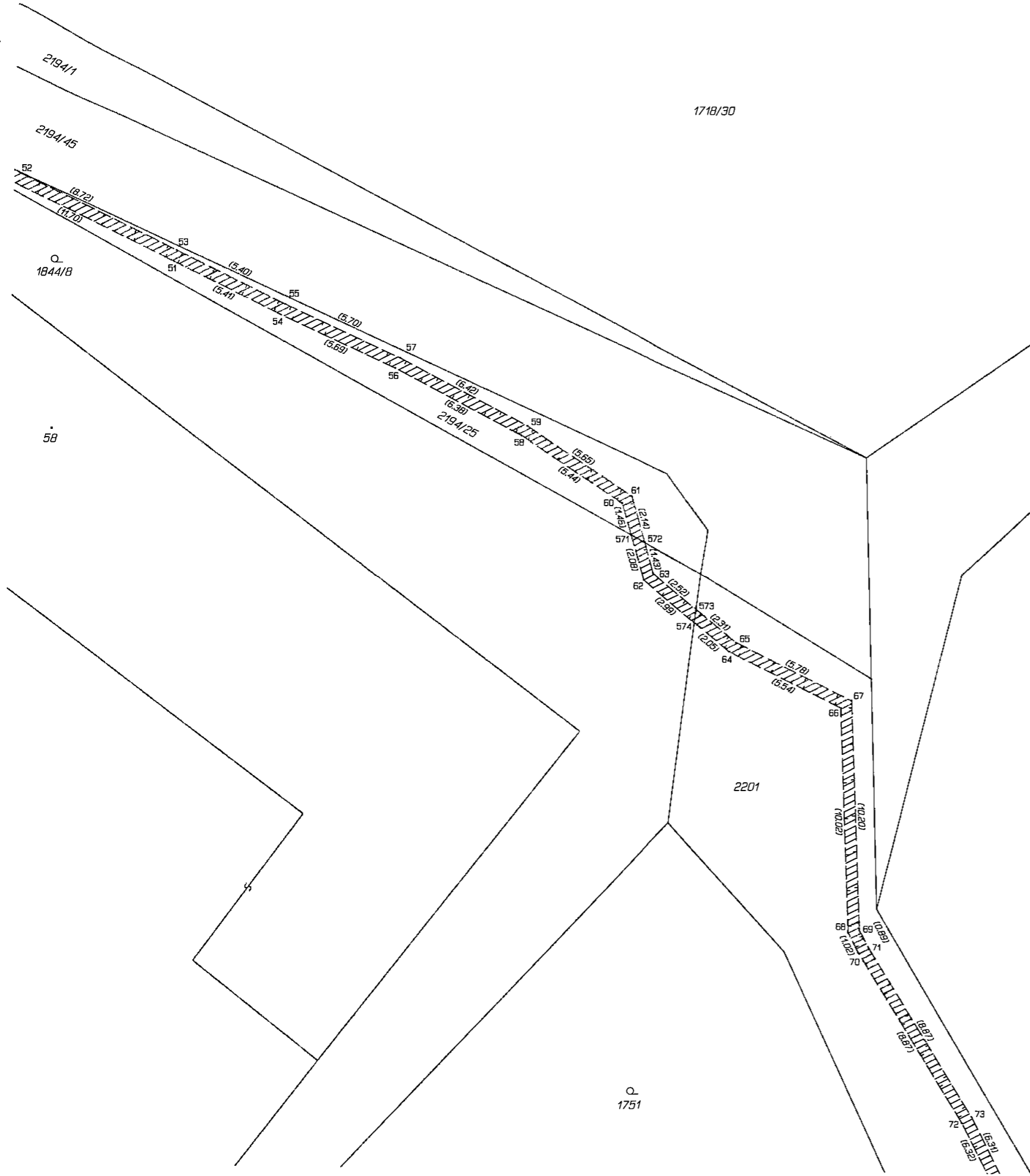

list c. 3

1751

1718/20

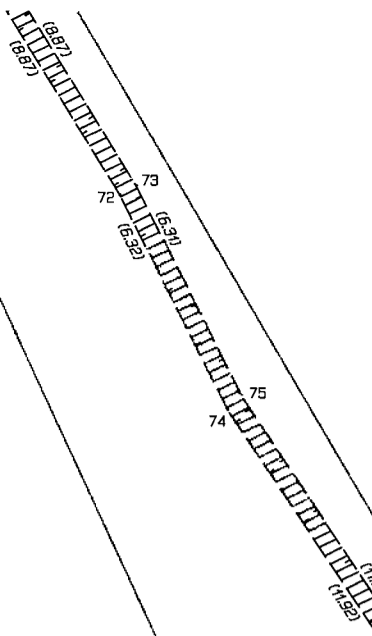

2201

61/2

1757/1

1801/1

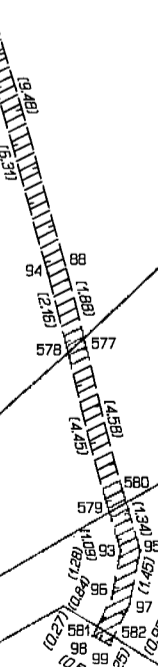
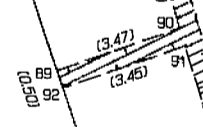

1756/1

11
1799

11
1802/1

66/1

list č. 4

⊕
2108/10

53

55

182
 181 (0.39)
 180 (0.39)
 179 (0.39)
 178 (0.39)
 177 (0.39)
 176 (0.39)
 175 (0.39)
 174 (0.39)
 173 (0.39)
 172 (0.39)
 171 (0.39)
 170 (0.39)
 169 (0.39)
 168 (0.39)
 167 (0.39)
 166 (0.39)
 165 (0.39)
 164 (0.39)
 163 (0.39)
 162 (0.39)
 161 (0.39)
 160 (0.39)
 159 (0.39)
 158 (0.39)
 157 (0.39)
 156 (0.39)
 155 (0.39)
 154 (0.39)
 153 (0.39)
 152 (0.39)
 151 (0.39)
 150 (0.39)
 149 (0.39)
 148 (0.39)
 147 (0.39)
 146 (0.39)
 145 (0.39)
 144 (0.39)
 143 (0.39)
 142 (0.39)
 141 (0.39)
 140 (0.39)
 139 (0.39)
 138 (0.39)
 137 (0.39)
 136 (0.39)
 135 (0.39)
 134 (0.39)
 133 (0.39)
 132 (0.39)
 131 (0.39)
 130 (0.39)
 129 (0.39)
 128 (0.39)
 127 (0.39)
 126 (0.39)
 125 (0.39)
 124 (0.39)
 123 (0.39)
 122 (0.39)
 121 (0.39)
 120 (0.39)
 119 (0.39)
 118 (0.39)
 117 (0.39)
 116 (0.39)
 115 (0.39)
 114 (0.39)
 113 (0.39)
 112 (0.39)
 111 (0.39)
 110 (0.39)
 109 (0.39)
 108 (0.39)
 107 (0.39)
 106 (0.39)
 105 (0.39)
 104 (0.39)
 103 (0.39)
 102 (0.39)
 101 (0.39)
 100 (0.39)
 99 (0.39)
 98 (0.39)
 97 (0.39)
 96 (0.39)
 95 (0.39)
 94 (0.39)
 93 (0.39)
 92 (0.39)
 91 (0.39)
 90 (0.39)
 89 (0.39)
 88 (0.39)
 87 (0.39)
 86 (0.39)
 85 (0.39)
 84 (0.39)
 83 (0.39)
 82 (0.39)
 81 (0.39)
 80 (0.39)
 79 (0.39)
 78 (0.39)
 77 (0.39)
 76 (0.39)
 75 (0.39)
 74 (0.39)
 73 (0.39)
 72 (0.39)
 71 (0.39)
 70 (0.39)
 69 (0.39)
 68 (0.39)
 67 (0.39)
 66 (0.39)
 65 (0.39)
 64 (0.39)
 63 (0.39)
 62 (0.39)
 61 (0.39)
 60 (0.39)
 59 (0.39)
 58 (0.39)
 57 (0.39)
 56 (0.39)
 55 (0.39)
 54 (0.39)
 53 (0.39)
 52 (0.39)
 51 (0.39)
 50 (0.39)
 49 (0.39)
 48 (0.39)
 47 (0.39)
 46 (0.39)
 45 (0.39)
 44 (0.39)
 43 (0.39)
 42 (0.39)
 41 (0.39)
 40 (0.39)
 39 (0.39)
 38 (0.39)
 37 (0.39)
 36 (0.39)
 35 (0.39)
 34 (0.39)
 33 (0.39)
 32 (0.39)
 31 (0.39)
 30 (0.39)
 29 (0.39)
 28 (0.39)
 27 (0.39)
 26 (0.39)
 25 (0.39)
 24 (0.39)
 23 (0.39)
 22 (0.39)
 21 (0.39)
 20 (0.39)
 19 (0.39)
 18 (0.39)
 17 (0.39)
 16 (0.39)
 15 (0.39)
 14 (0.39)
 13 (0.39)
 12 (0.39)
 11 (0.39)
 10 (0.39)
 9 (0.39)
 8 (0.39)
 7 (0.39)
 6 (0.39)
 5 (0.39)
 4 (0.39)
 3 (0.39)
 2 (0.39)
 1 (0.39)

146
 145
 144
 143
 142
 141
 140
 139
 138
 137
 136
 135
 134
 133
 132
 131
 130
 129
 128
 127
 126
 125
 124
 123
 122
 121
 120
 119
 118
 117
 116
 115
 114
 113
 112
 111
 110
 109
 108
 107
 106
 105
 104
 103
 102
 101
 100
 99
 98
 97
 96
 95
 94
 93
 92
 91
 90
 89
 88
 87
 86
 85
 84
 83
 82
 81
 80
 79
 78
 77
 76
 75
 74
 73
 72
 71
 70
 69
 68
 67
 66
 65
 64
 63
 62
 61
 60
 59
 58
 57
 56
 55
 54
 53
 52
 51
 50
 49
 48
 47
 46
 45
 44
 43
 42
 41
 40
 39
 38
 37
 36
 35
 34
 33
 32
 31
 30
 29
 28
 27
 26
 25
 24
 23
 22
 21
 20
 19
 18
 17
 16
 15
 14
 13
 12
 11
 10
 9
 8
 7
 6
 5
 4
 3
 2
 1

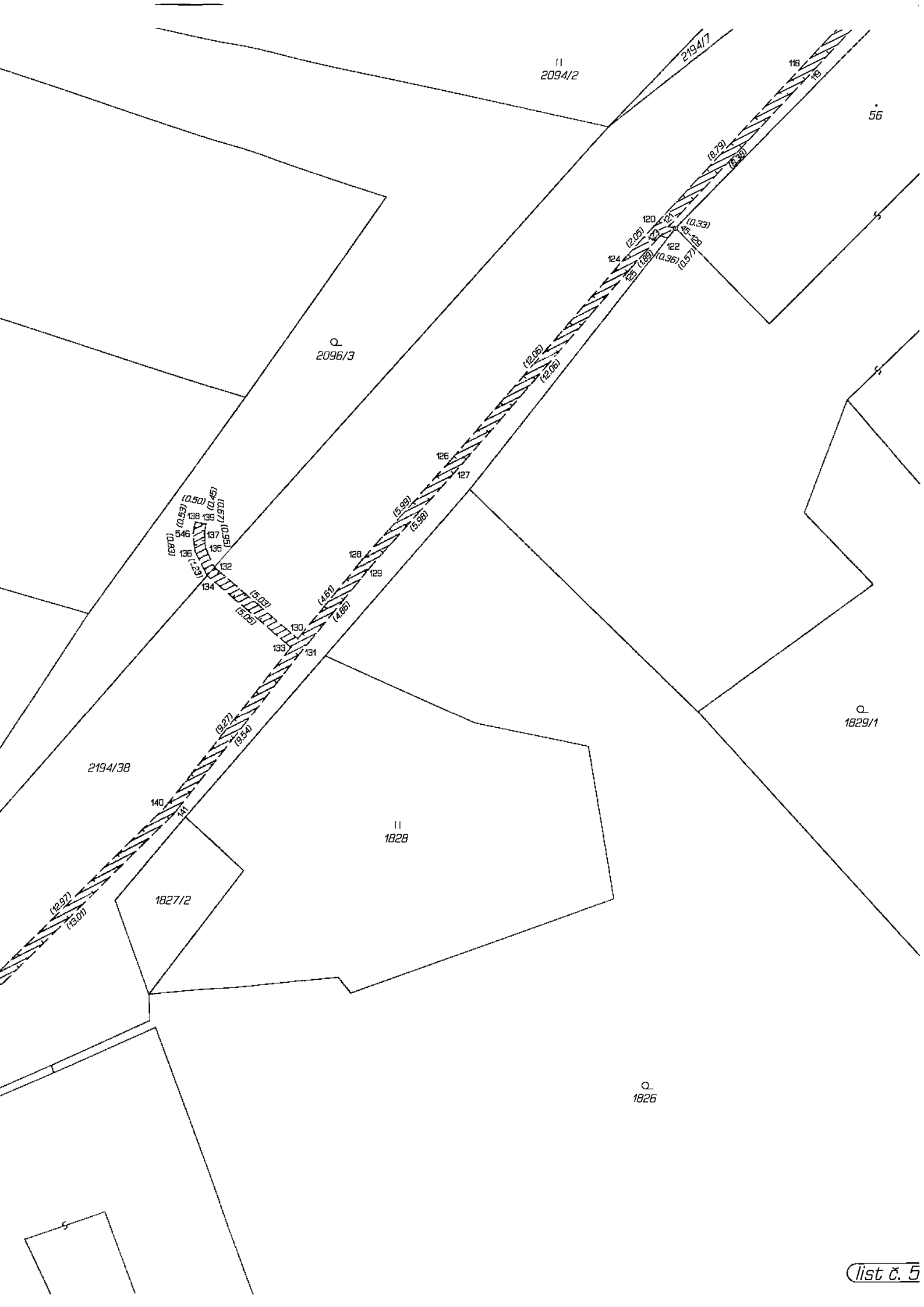

II
2094/2

2194/7

56

Q
2096/3

Q
1829/1

II
1828

Q
1826

2194/38

1827/2

list c. 7



(List C. B)





1803

II
2244/2

II
2244/5

2244/3

Q
1674/3

Q
1674/4

Q
1674/1

list c. 9

Q
1677/1

1675/1

58

II
1673

1686/3

2206/2

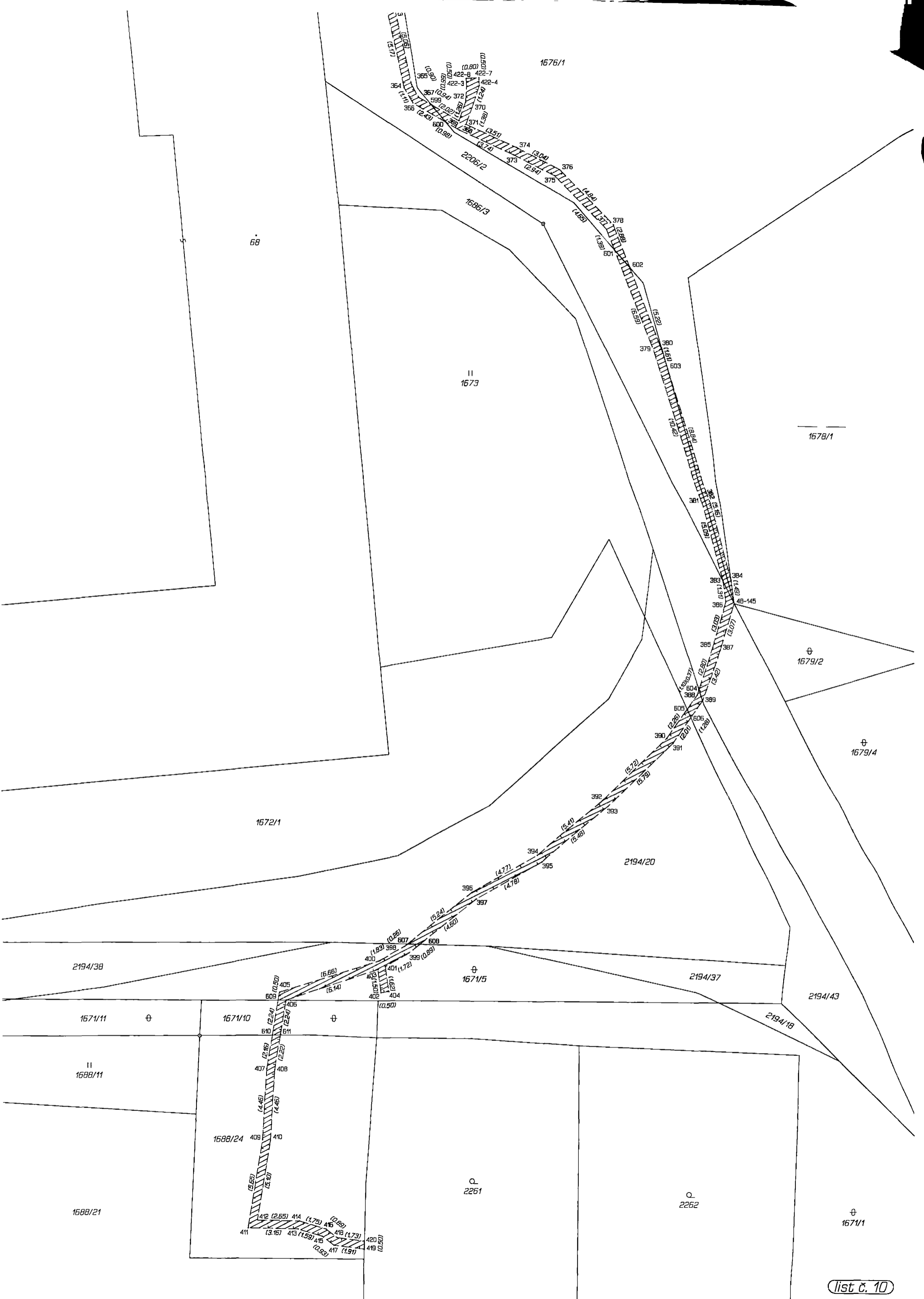

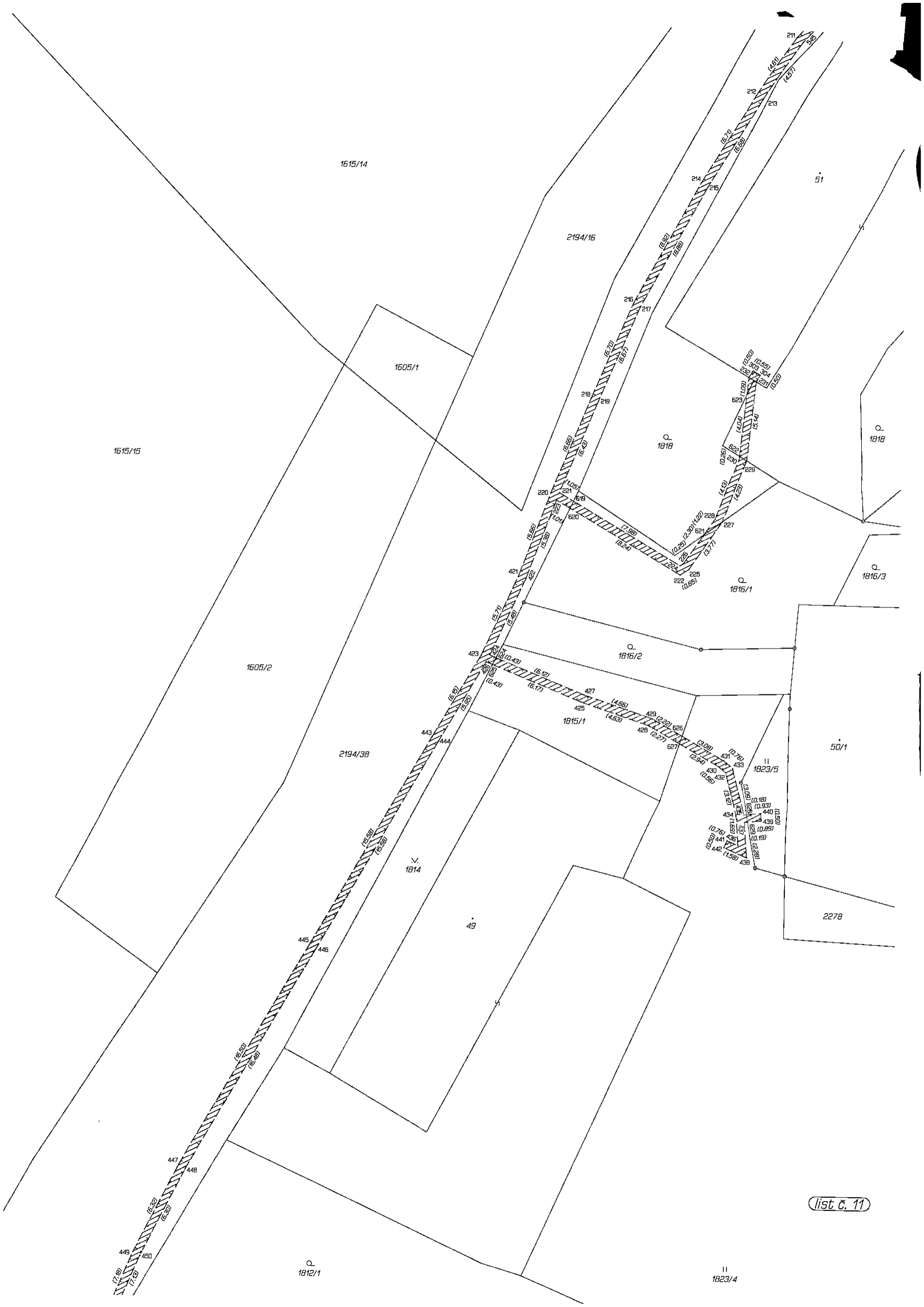

list č. 11

11
1823/4

1st 2. 12

1650/1

1652/1

16

170

220B/1

219A/3B

1652/1

16

1612/2

16

1612/1

1623/4





1615/11

11
1649/5

2208/1

Q
1650/1

170

188

11
1654/5

11
1654/6

11
1649/1

1688/1