

Dodatek č.1 Smlouvy o dílo č. KT/11217/20
na realizaci stavby

**„STAVEBNÍ ÚPRAVY SPORTOVIŠŤ NA ÚZEMÍ MĚSTA LITVÍNOVA –
ČÁST 4 - SPORTOVIŠŤ V JANÁČKOVĚ ULICI“**

uzavřená podle § 2586 a násl. zákona č. 89/2012 Sb.
(dále jen **Občanský zákoník v platném znění**)

I.
Smluvní strany

1.1 Objednatel : **Město Litvínov**
Zastoupený : Mgr. Kamilou Bláhovou, starostkou města
Sídlo : Městský úřad Litvínov, Náměstí Míru11, 436 01 Litvínov
IČ : 002 66 027
DIČ : CZ 00266027
Bankovní spojení : KB a.s. Litvínov
č.ú. : 0000921491 / 0100

(dále jen **objednatel**)

1.2 Zhotovitel : **STAVMAX Group s.r.o.**
Zastoupený : Jiřím Bezděkem, jednatelem společnosti
Sídlo : Husova 434, Miřetice u Klášterce nad Ohří, 431 51 Klášterec nad Ohří
IČ : 060 80 090
DIČ : CZ 06080090
Bankovní spojení : ČSOB, a.s.
č.ú. : 279057740/0300
Datová schránka : 2mcie4h
Zapsaný : u Krajského soudu v Ústí nad Labem, oddíl C, vložka 39586

(dále jen **zhotovitel**)

II.

Smluvní strany se v souladu s ustanovením odst. 14.5 Smlouvy o dílo č. KT/11217/20 na realizaci stavby „Přestupní terminál Citadela v Litvínově“ dohodly na uzavření tohoto dodatku č.1, kterým se mění:

Čl. V. Cena, odst. 5.1 takto:

Cena předmětu díla dle SoD KT/11214/20	1 713 872,89
Vícepráce - ZL č. 1	166 461,16
Méněpráce – ZL č.1	-27 997,21
Cena díla celkem bez DPH	1 852 336,84

DPH bude účtováno dle zákonné výše a dle zákonných podmínek.

V ostatním zůstává smlouva nezměněna.

III.

- 3.1. Smluvní strany souhlasí s tím, aby tento dodatek byl veden v evidenci smluv vedené městem Litvínov, která bude přístupná dle zákona č. 106/1999 Sb., o svobodném přístupu k informacím, a která obsahuje údaje o smluvních stranách, předmětu smlouvy, číselné označení smlouvy a datum jejího uzavření.
- 3.2. Smluvní strany prohlašují, že skutečnosti uvedené v tomto dodatku nepovažují za obchodní tajemství a udělují svolení k jejich zpřístupnění ve smyslu zákona č. 106/1999 Sb., o svobodném přístupu k informacím.
- 3.3. Tento dodatek bude v plném rozsahu uveřejněn v informačním systému registru smluv dle zákona č. 340/2015 Sb., zákona o registru smluv.
- 3.4. Tento dodatek nabývá účinnosti dnem, kdy město Litvínov uveřejní dodatek v informačním systému registru smluv.
- 3.5. Objednatel a zhotovitel shodně prohlašují, že si tento dodatek před jejím podpisem přečetli, že byl uzavřen po vzájemném projednání, podle jejich pravé a svobodné vůle, vážně a srozumitelně, nikoliv v tísní a za nápadně nevýhodných podmínek.

V Litvínově dne 13.05.2021

V dne

Za objednatele



Mgr. Kamila Bláhová
starostka města

Za zhotovitele :



Jiří Bezděk
jednatel společnosti **stavmax**



Změnový list

č. 1

stavba: Stavební úpravy sportovišť na území města Litvínova . Janáčkova ulice

Datum : 26.04.2001

Vypracoval : Popis změny a její účel : **nevyhovující technický stav sloupů pro ochrannou síť**

1) stávající (původní) sloupy kolem křiště určené projektem k novému nátěru a zavěšení ochranné sítě, po odstranění betonových prahů mezi těmito sloupy, vykazovaly velkou míru zkorodování a bylo dohodnuto , že budou nahrazeny slouky novými, včetně vybourání stávajících patek a zhotovení nových.

Popis položky	MJ	počet MJ	Kč/MJ	cena celkem	Poznámka
Hloubení jamek v soudržných horninách třídy těžitelnosti I, skupin	m3	17,600	1 113,86	19 603,94	
Vodorovné přemístění do 10000 m výkopku/sypaniny z horniny tří	m3	12,000	164,44	1 973,28	
Nakládání výkopku z hornin třídy těžitelnosti I, skupiny 1 až 3 do 1	m3	12,000	147,64	1 771,68	
Poplatek za uložení na skládce (skládkovné) zeminy a kamení kót	t	21,600	242,00	5 227,20	
Uložení sypaniny na skládky nebo meziskládky	m3	12,000	18,24	218,88	
Základové patky z betonu tř. C 25/30	m3	17,600	3 002,69	52 847,34	
Provázání kce ocel sloupků s ocel trubky pr. 38/3,2mm	m	54,000	219,27	11 840,58	
plotová výztuha pr 38/3,2mm	m	54,000	0,00	0,00	
Osazování pouzder do betonových základů pro montáž sloupků o	kus	22,000	131,49	2 892,78	
pouzdra pro osazování ocel. trubek oplocení	kus	22,000	212,75	4 680,50	
Osazování sloupků plotových ocelových v 4,9 m ukotvením	kus	12,000	331,43	3 977,16	
plotový sloupek pr 102 mm tl. stěny 4mm délky 6,8 mm	kus	12,000	0,00	0,00	
plotový sloupek pr 102 mm tl. stěny 4mm délky 6,8 mm	kus	10,000	0,00	0,00	
plotový sloupek pr 102 mm tl. stěny 4mm délky 6,8 mm	kus	10,000	459,00	4 590,00	
Strojně litý polyuretanový povrch stabilizační (podrobná spec	m2	22,000	1 235,00	27 170,00	
ev lepícího tmelu s výztužnou tkaninou + venkovní omítka pr	m2	-3,165	609,65	-1 929,54	
Bourání základů z betonu prostého	m3	6,336	3 052,58	19 341,15	
Demontáž a likvidace ocel sloupu výška 6m	kus	10,000	215,54	2 155,40	
Demontáž a likvidace ocel sloupu výška 4m	kus	12,000	143,33	1 719,96	
vybouraných hmot na skládku nebo meziskládku do 1 km s	t	12,672	175,18	2 219,88	
k odvozu sutí a vybouraných hmot na skládku ZKD 1 km přet	t	152,064	7,66	1 164,81	
k odvozu sutí a vybouraných hmot na skládku ZKD 1 km přet	t	12,672	242,00	3 066,62	
nických konstrukcí okartáčováním - odborný odhad (přesný	m2	-39,000	147,03	-5 734,17	
+ krycí dvojnásobný nátěr zámečnických konstrukcí, barva	m2	-55,000	369,70	-20 333,50	

cena celkem bez DPH

138 463,95 Kč

upravená cena bez DPH

STAVMAX Group s.r.o.

Vypracoval :

Kontroloval :

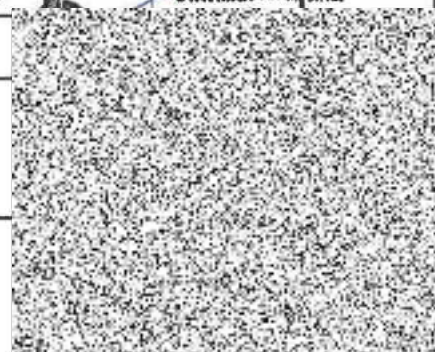

ROZPOČET

stavba: STAVEBNÍ ÚPRAVY SPORTOVIŠTĚ NA ÚZEMÍ MĚSTA LITVÍNOVA
 Objekt: Sportoviště v Janáčkově ulici NZ 01

Objednatel:
 Zhotovitel:
 Místo: Litvínov





Zpracoval:
 Datum: 23. 4. 2021

Č.	Kód položky	Popis	MJ	Množství celkem	Cena jednotková	Cena celkem	Hmotnost celkem
HSV Práce a dodávky HSV						164 531,62	45,341
1	Zemní práce					28 794,98	0,000
1	131212531	Hloubení jamek v soudržných horninách třídy těžitelnosti I, skupiny 3 ručně	m3	17,600	1 113,86	19 603,94	0,000
2	162751117	Vodorovné přemístění do 10000 m výkopku/sypaniny z horniny třídy těžitelnosti I, skupiny 1 až 3	m3	12,000	164,44	1 973,28	0,000
3	167151101	Nakládání výkopku z hornin třídy těžitelnosti I, skupiny 1 až 3 do 100 m3	m3	12,000	147,64	1 771,68	0,000
4	171201221	Poplatek za uložení na skládce (skládkovné) zeminy a kamení kód odpadu 17 05 04	t	21,600	242,00	5 227,20	0,000
5	171251201	Uložení sypaniny na skládky nebo meziskládky	m3	12,000	18,24	218,88	0,000
2	Zakládání					52 847,34	43,178
6	275313811	Základové patky z betonu tř. C 25/30	m3	17,600	3 002,69	52 847,34	43,178
3	Svislé a kompletní konstrukce					27 981,02	2,202
17	33817110R	Provázání kce ocel sloupků s ocel trubky pr. 38/3,2mm	m	54,000	219,27	11 840,58	0,000
18	5534217R	plotová výztuha pr 38/3,2mm	m	54,000	0,00	0,00	0,000
19	33817111R	Osazování pouzder do betonových základů pro montáž sloupků oplocení	kus	22,000	131,49	2 892,78	0,103
20	5534215R	pouzdra pro osazování ocel. trubek oplocení	kus	22,000	212,75	4 680,50	0,000
21	33817112R	Osazování sloupků plotových ocelových v 4,9 m ukotvením do pouzder a vyklínováním	kus	12,000	331,43	3 977,16	2,099
22	55342159	plotový sloupek pr 102 mm tl. stěny 4mm délky 4900 mm	kus	12,000	0,00	0,00	0,000
25	55342159R2	plotový sloupek pr 102 mm tl. stěny 4mm délky 6,8 mm	kus	10,000	0,00	0,00	0,000
24	33817112R2	Osazování sloupků plotových ocelových v 6,8 m ukotvením do pouzder a vyklínováním	kus	10,000	459,00	4 590,00	0,000
5	Komunikace pozemní					27 170,00	0,000
8	57923132R	Strojně litý polyuretanový povrch stabilizační (podrobná specifikace v PD) vč. doplňkových prvků z grafických motivů viz. výpis	m2	22,000	1 235,00	27 170,00	0,000
6	Úpravy povrchů, podlahy a osazování výplní					-1 929,54	-0,038
9	62819107R	Nanesení 2 vrstev lepicího tmelu s výztužnou tkaninou + venkovní omítka probarvená (bílá)	m2	-3,165	609,65	-1 929,54	-0,038
9	Ostatní konstrukce a práce, bourání					23 216,51	0,000
23	961044111	Bourání základů z betonu prostého	m3	6,336	3 052,58	19 341,15	0,000
11	96605210R	Demontáž a likvidace ocel sloupu výška 6m	kus	10,000	215,54	2 155,40	0,000
26	96605210R2	Demontáž a likvidace ocel sloupu výška 4m	kus	12,000	143,33	1 719,96	0,000
997	Přesun sutě					6 451,31	0,000
12	997013501	Odvoz suti a vybouraných hmot na skládku nebo meziskládku do 1 km se složením	t	12,672	175,18	2 219,88	0,000
13	997013509	Příplatek k odvozu suti a vybouraných hmot na skládku ZKD 1 km přes 1 km	t	152,064	7,66	1 164,81	0,000
14	997013601	Poplatek za uložení na skládce (skládkovné) stavebního odpadu betonového kód odpadu 17 01 01	t	12,672	242,00	3 066,62	0,000

Č.	Kód položky	Popis	MJ	Množství celkem	Cena jednotková	Cena celkem	Hmotnost celkem
PSV		Práce a dodávky PSV				-26 067,67	-0,017
783		Dokončovací práce - nátěry				-26 067,67	-0,017
15	783306809	Odstranění nátěru ze zámečnických konstrukcí okartáčováním - odborný odhad (přesný rozsah určí autorský dozor)	m2	-39,000	147,03	-5 734,17	0,000
16	78333710R	Základní dvojnásobný nátěr + krycí dvojnásobný nátěr zámečnických konstrukcí, barva zelená - RAL určí investor	m2	-55,000	369,70	-20 333,50	-0,017
Celkem						138 463,95	45,324

Dodatek č.1 Smlouvy o dílo číslo: KT/11217/20

Smlouva o dílo: Stavební úpravy sportovišť na území města Litvínova – část 4 - Sportoviště v Janáčkově ulici

	Datum	Jméno	Funkce	Podpis
Zpracoval:	27.04.2021		referent OIRR	
Schválil:	27.04.2021		vedoucí OIRR	
Správce rozpočtu:	27.04.2021		ekonom OIRR	
Právní oddělení:	27.04.2021		právní oddělení	
Schváleno - RM:	05.05.2021	Číslo usnesení:	R/ 4456/69	
ZM:		Číslo usnesení:	Z/	
Zveřejněno:	Od: ----	Do: ----		
Vedení města:		Karel Rosenbaum	místostarosta města	