

Objednávka č.: O20/506	Vystavena dne: 04.08.2020
------------------------	---------------------------

Dodavatel		Odběratel	
Název	Architecture invest s.r.o.	Název	MĚSTSKÁ ČÁST PRAHA 10
Adresa	Budapeštská 1491/5 10200 Praha	Adresa	Vršovická 1429/68 101 38 PRAHA 10
IČO	27390292	IČ	00063941
DIČ	CZ27390292	DIČ	CZ00063941
		v zastoupení:	PRAHA 10 - Majetková, a.s
		se sídlem:	Vršovická 1429/68, 101 38 Praha 10 - Vršovice
		IČ:	27205703
		DIČ:	CZ27205703
		Hrazeno z účtu:	

Místo plnění	Druh	Text	Termín realizace do	Kč
I Jakutská 1210/2 prostor 2	43.99.60 Zednické práce	Objednáváme u Vás bourání komínů a doplnění střechy na MŠ Jakutská	16.08.2020	104 524,00
<b>Celkové náklady (bez DPH):</b>				<b>104 524,00</b>

Zdanitelné plnění podléhá režimu přenesení daňové povinnosti dle paragrafu 92 e) zákona číslo 235/2004 Sb., o dani z přidané hodnoty, v platném znění, kód klasifikace produkce 43.99.60-Zednické práce.

Na základě paragrafu 92 a) odst. 2 tohoto zákona je v případě přenesení daňové povinnosti DPH povinen na dokladu uvést a přiznat plátce, pro kterého je plnění uskutečněno.

Vystavil:



Smluvní strany výslovně sjednávají, že uveřejnění této objednávky v registru smluv dle zákona č. 340/2015 Sb., o zvláštních podmínkách účinnosti některých smluv, uveřejňování těchto smluv a registru smluv, zajistí odběratel, tj. MĚSTSKÁ ČÁST PRAHA 10.

Akceptuji tuto nabídku včetně termínu realizace a ceny zakázky.

Datum: 04.08.2020

Razítko a podpis dodavatele:

Petr Rajko,

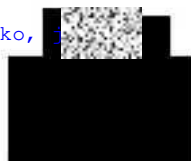

#### Upozornění pro dodavatele:

Kopii objednávky přiložte k faktuře. Je-li fakturováno na základě smlouvy, uveďte její číslo. Faktura musí kromě obvyklých náležitostí, jako jsou IČO, DIČ, bankovní spojení, datum zdanitelného plnění a datum splatnosti, dále obsahovat:

Popis prací nebo rozsah provedeného díla s přesným rozpisem nákladů na materiál, specifikaci použitých materiálů, včetně údajů o dodaném množství, druhu a jednotkové ceně, rozpis provedených prací včetně množství a ceny, hodinové sazby jednotlivých druhů prací, počtu odpracovaných hodin a podobně, přesně specifikované náklady za dopravu, tzn. Cena dopravy – sazby za km, počet km a popis odkud kam byla doprava provedena.

V případě, že Vaše faktury nebudou mít veškeré náležitosti dané zákonem o účetnictví č. 563/1991 Sb. a zákonem č. 235/2004 Sb. o dani z přidané hodnoty, v platném znění, nebo budou některé z výše uvedených údajů chybět, případně budou uvedeny nesprávně, nemohou být proplaceny a budou navráceny pro doplnění. Termín splatnosti faktury si vyhrazujeme 30 dní od jejího doručení.

**POZOR – při opravách v bytech platí pro nájemní byty ustanovení § 2257 odst. 2 NOZ a nařízení vlády č. 308/2016 Sb.** Převzetím objednávky ručíte za škody, které vzniknou tím, že byste Vám zadané práce neprovedli v požadovaném termínu a za dodržování vyhlášek a předpisů BOZP a PO. Začátek a konec práce hlase za účelem kontroly.

Pokud zhotovitel zjistí, že cena dodávky bude vyšší než cena uvedená na objednávce, musí o této skutečnosti informovat objednatele a ten musí tuto vyšší cenu písemně odsouhlasit. Práce dle této objednávky jsou provedeny řádně, pokud jejich provedení odpovídá podmínkám stanoveným touto objednávkou, dohodou smluvních stran či příslušnými právními, technickými, hygienickými a jinými předpisy.

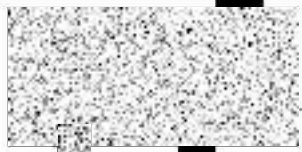

vedoucí OSB  
PRAHA 10 - Majetková, a.s.



Ing. Jaroslav Vlček  
Generální ředitel  
PRAHA 10 - Majetková, a.s.

MČ PRAHA  
zast. správcem: PRAHA 10 - Majetková a.s.  
Vršovická 1429/68, 101 38 Praha 10  
DIČ: CZ00063941

MČ PRAHA  
zast. správcem: PRAHA 10 - Majetková a.s.  
Vršovická 1429/68, 101 38 Praha 10  
DIČ: CZ00063941