



Smlouva o dílo uzavřená v souladu s § 2586 a násl. zákona č. 89/2012 Sb., občanského zákoníku, v platném znění (dále jen "občanský zákoník")

SMLOUVA O DÍLO č.: 62-2-7575/2021

I. SMLUVNÍ STRANY

OBJEDNATEL	ZHOTOVITEL
<p>Česká republika Hasičský záchranný sbor Jihomoravského kraje Zubatého 685/1, 614 00 Brno</p> <p>Zastoupená: plk. Ing. Jiří Pelikán ředitel Hasičského záchranného sboru Jihomoravského kraje</p> <p>Bankovní spojení: ČNB, pobočka Brno Číslo účtu: 10039881/0710 IČO: 70884099 DIČ: CZ70884099, není plátce DPH DS: ybiaiuv</p>	<p>Obchodní firma: Line Control s.r.o. Sídlo: Vaňhalova 587/2 623 00 Brno-Kohoutovice</p> <p>Statutární orgán:  Kontaktní osoba: </p> <p>Zapsaná v obchodním rejstříku Krajského soudu v Brně pod spisovou značkou C 95041</p> <p>Bankovní spojení:  Číslo účtu:  IČO: 05399068 DIČ: CZ05399068 DS: rgb293b</p>

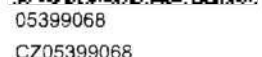
II. PŘEDMĚT SMLOUVY

Touto smlouvou se zhotovitel zavazuje k řádnému a včasnému provedení díla:	
Specifikace díla: kalibrace a opravy detektorů Sewerin v roce 2021	
Cena díla bez DPH:	163 452,89 Kč
DPH 21%	34 325,11 Kč
Dodací lhůta: průběžně dle požadavků zadavatele do 15. prosince 2021	Cena včetně DPH: 197 778,00 Kč
Záruční doba: 12 měsíců od data převzetí předmětu smlouvy objednatelem, veškeré vady je zhotovitel povinen ve lhůtě do 14 dnů od nahlášení vlastním nákladem odstranit, nedohodnou-li se smluvní strany v reklamačním protokolu jinak.	
Cena dohodnuta jako konečná a nepřekročitelná celkem:	197 778,00 Kč

Místo plnění: hasičské stanice HZS JmK dle cenové nabídky

Předmět smlouvy je za objednatele oprávněn převzít: 

III. PLATEBNÍ PODMÍNKY

Fakturu zašle zhotovitel v 1 vyhotovení a s potvrzeným dokladem o převzetí předmětu smlouvy na adresu objednatele. Splatnost faktury je 21 dní od doručení do sídla objednatele. Faktura musí obsahovat veškeré daňové náležitosti.

IV. SMLUVNÍ POKUTA, ÚROKY Z PRODLENÍ

1. Pro případ nedodržení termínu splnění předmětu plnění ze strany zhotovitele nebo v případě prodloužení zhotovitele s odstraněním vad díla dle čl. II. se sjednává smluvní pokuta ve výši 0,05% z ceny vč. DPH předmětu plnění za každý, byť i započatý den prodloužení, a to až do dodání předmětu plnění; zaplacením smluvní pokuty není dotčen nárok objednatele na náhradu škody.

2. Při nedodržení termínu splatnosti řádně vystaveného daňového dokladu objednatelem je zhotovitel oprávněn účtovat úrok z prodlení za splnění podmínky podle § 1968 občanského zákoníku ve výši podle § 1970 občanského zákoníku.

3. Ujednáním o smluvní pokutě a úroku z prodlení není dotčeno právo smluvních stran domáhat se náhrady škody v plném rozsahu. Případná vzniklá škoda je vymahatelná v plné výši samostatně vedle smluvní pokuty, v souladu s ustanovením § 1971 občanského zákoníku.

V. ZÁVĚREČNÁ USTANOVENÍ

1. Smluvní strany tím potvrzují, že přistupují na všechny podmínky smlouvy a jejich vzájemné vztahy se budou řídit občanským zákoníkem. Účastníci jsou povinni dbát, aby při úpravě smluvních vztahů bylo odstraněno vše, co by mohlo vést ke vzniku rozporů.

2. Tato smlouva nabývá platnosti dnem jejího uzavření a účinnosti dnem jejího uveřejnění dle zákona č. 340/2015 Sb., o zvláštních podmínkách účinnosti některých smluv, uveřejňování těchto smluv a o registru smluv (zákon o registru smluv), ve znění pozdějších předpisů avšak s výjimkou ujednání dle tohoto odstavce, který nabývá účinnosti dnem uzavření této smlouvy.

3. V souladu se zákonem č. 340/2015 Sb., o registru smluv, se strany dohodly, že objednatel zašle tuto smlouvu správci registru smluv k uveřejnění ve lhůtě, stanovené tímto zákonem. Osobní údaje stran před odesláním budou anonymizovány v souladu se zákonem č. 110/2019 Sb., o zpracování osobních údajů a podle Nařízení Evropského parlamentu a Rady (EU) 2016/679 ze dne 27. dubna 2016 o ochraně fyzických osob v souvislosti se zpracováním osobních údajů a o volném pohybu těchto údajů a o zrušení směrnice 95/46/ES (obecné nařízení o ochraně osobních údajů).

4. Tato smlouva je vyhotovena ve třech (3) stejnopisech, z nichž dva (2) obdrží objednatel a jeden (1) zhotovitel. Objednatel po podpisu této smlouvy vyznačí na všechny stejnopisy evidenční číslo této smlouvy.

Přílohy: 1. Seznam přístrojů Sewerin u HZS JmK
2. Nabídka č. NA21-1438

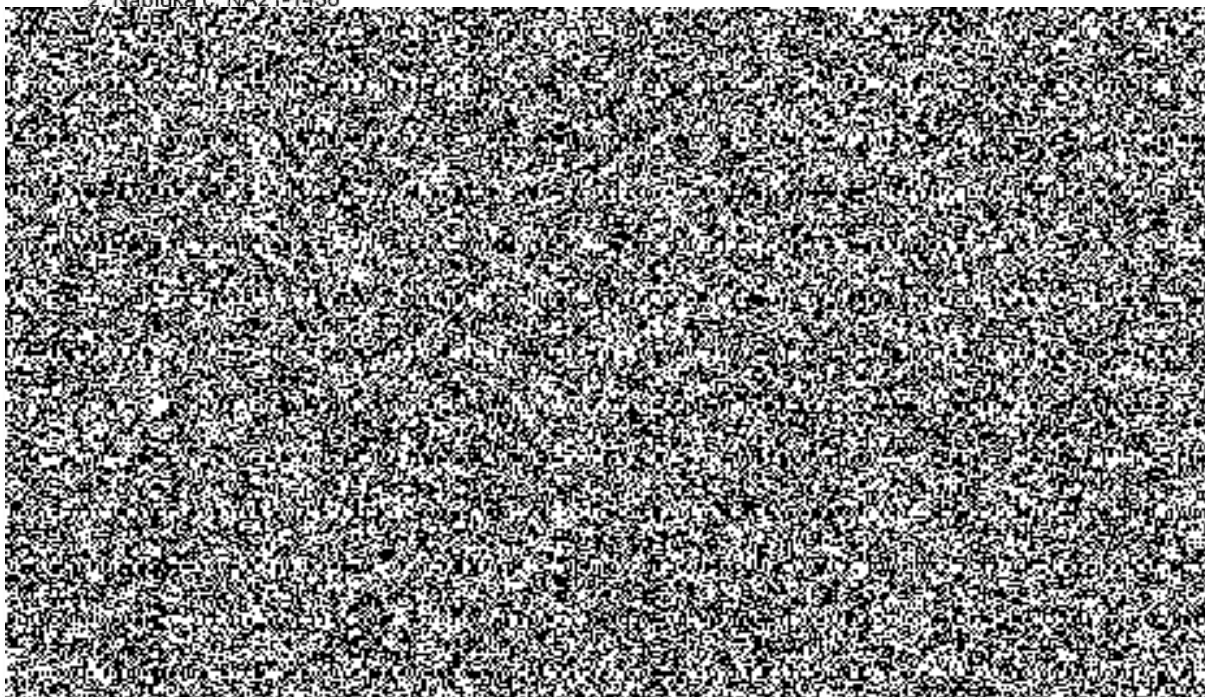

Seznam přístrojů Sewerin na kalibraci a opravy v roce 2021 ve firmě Linecontrol

ÚO	PS	Název	Souč vozidla (RZ)/Nomenklatura/výr. číslo	poslední kalibrace
Blansko	Blansko	Sewerin SNOOPER Mini	075000001060/ 022 01 009994	2020
Blansko	Blansko	Sewerin SNOOPER Mini	075000001061/02201029370	2020
Blansko	Boskovice	Sewerin SNOOPER Mini	075000001060/ 2201012255	2020
Blansko	Kunštát	Sewerin SNOOPER Mini	075000001060/ 2201012256	2020
Blansko	Kunštát	Sewerin SNOOPER Mini	075000001060/ 2201018453	2020
Brno město	BVV,	Sewerin SNOOPER Mini	075000001060/ 3087	2020
Brno město	Lidická	Sewerin SNOOPER Mini	5B0 7058/075000001060/22031	2020
Brno město	Lidická	Sewerin SNOOPER Mini	5B0 7059/075000001060 /22032	2020
Brno město	Liškovice	Sewerin SNOOPER Mini	075000001060/ 3764	2020
Brno město	Lišeň	Sewerin SNOOPER Mini	075000001060/1972	2020
Brno město	Lišeň	Sewerin SNOOPER Mini	075000001060/1971	2020
Brno město	Lišeň	Sewerin SNOOPER Mini	075000001060/ 1664	2020
Brno město	Lišeň	Sewerin EX-TEC PM 4	6B2 5589/ není-souč. vozidla/ 6011010342	2020
Brno město	Lišeň	Sewerin SNOOPER Mini	075000001060/ 3762	2020
Brno město	Lišeň	Sewerin SNOOPER Mini	075000001060/ 2952	2020
Brno město	Lišeň	Sewerin SNOOPER Mini	075000001060/ 2201012876	2020
Brno město	Přehrada	Sewerin SNOOPER Mini	075000001060/ 3763	2020
Brno venkov	Ivančice	Sewerin SNOOPER Mini	075000001060/ 2951	2020
Brno venkov	Pohořelice	Sewerin SNOOPER Mini	075000001060/ 2955	2020
Brno venkov	Pozávice	Sewerin SNOOPER Mini	075000001060/ 2956	2020
Brno venkov	Pracoviště laboratoř Tišnov	Sewerin SNOOPER Mini	075000001060/ 7203	2020
Brno venkov	Rosice	Sewerin SNOOPER Mini	4B6 6231/075000001060/ 1970	2020
Brno venkov	Tišnov	Sewerin SNOOPER Mini	075000001060/ 2953	2020
Brno venkov	Židlochovice	Sewerin SNOOPER Mini	075000001060/ 2954	2020
Brno venkov	Židlochovice	Sewerin SNOOPER Mini	075000001060/ 022 01 031513	2020
Břeclav	Břeclav	Sewerin SNOOPER Mini	075000001060/ 2201009998	2020
Břeclav	Břeclav	Sewerin SNOOPER Mini	075000001061/02201029380	2020
Břeclav	Hustopeče	Sewerin SNOOPER Mini	075000001060/ 2201012259	2020
Břeclav	Mikulov	Sewerin SNOOPER Mini	075000001060/ 2201009997	2020
Hodonín	Hodonín	Sewerin SNOOPER Mini	075000001060/ 022 01 009996	2020
Hodonín	Hodonín	Sewerin SNOOPER Mini	075000001061/02201029381	2020
Hodonín	Kyjov	Sewerin SNOOPER Mini	075000001060/ 022 01 009993	2020
Hodonín	Veselí nad Moravou	Sewerin SNOOPER Mini	075000001060/ 022 01 009995	2020
Vyškov	Bučovice	Sewerin SNOOPER Mini	075000001060/ 022 01 012258	2020
Vyškov	Slavkov u Brna	Sewerin SNOOPER Mini	075000001060/ 022 01 012257	2020
Vyškov	Vyškov	Sewerin SNOOPER Mini	075000001060/ 022 01 009992	2020
Vyškov	Vyškov	Sewerin SNOOPER Mini	075000001061/02201029382	2020
Znojmo	Hrušovany nad Jevišovkou	Sewerin SNOOPER Mini	075000001060/ 9991	2020
Znojmo	Moravský Krumlov	Sewerin SNOOPER Mini	075000001060/ 9989	2020
Znojmo	Znojmo	Sewerin SNOOPER Mini	075000001060/ 9990	2020
Znojmo	Znojmo	Sewerin SNOOPER Mini	075000001061/02201029383	2020

Celkem 41 ks

Prosíme kalibrace fakturovat po ÚO. Opravy pak budeme fakturovat zvlášť, také po ÚO

Je přepoklad servisu cca 30 ks EX Tec PM4, které budou v průběhu roku 2021 převedeny do majetku HZS JmK

V Brně 23.4.2021



Line Control s.r.o., Vaňhalova 587/2, 623 00 Brno-Kohoutovice

Tel.: +420 515 225 300

e-mail: info@linecontrol.cz, www.linecontrol.cz

PRO:

Hasičský záchranný sbor Jihomoravského kraje

**614 00 Brno
Česká republika**

 ČÍSLO: **NA21-1438**

DATUM: 25.01.2021

VYŘIZUJE:

TEL.:

MOBILNÍ TEL.:

FAX.:

E-MAIL:

Kalibrace detekčních přístrojů pro rok 2021

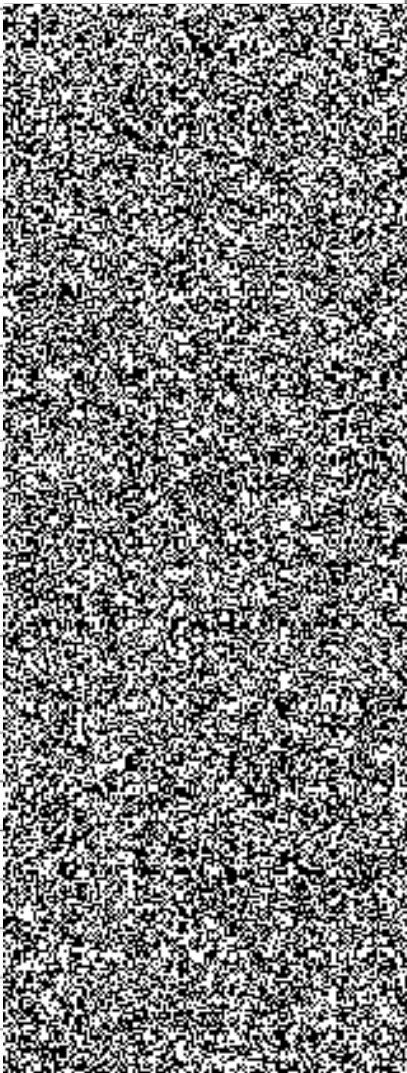
POZ.	NÁZEV	MNOŽSTVÍ	CENA / MJ BEZ DPH	CENA CELKEM BEZ DPH		
Kalibrace detekčních přístrojů						
002	Kalibrace SNOOPER mini	1 ks				
00201	Kalibrace přístrojů skupiny 1	1 ks				
00202	Práce	0,5 hod.				
00203	Filtr SNOOPER mini (1 ks)	1 ks				
003	Sleva 15%	1 ks				
Cena za kalibraci po slevě						
005	Kalibrace EX-TEC PM 4 s čerpadlem	1 ks				
00501	Kalibrace přístrojů skupiny 2	1 ks				
00502	Práce	1 hod.				
00503	Filtr PM 4 (1 kus)	2 ks				
00504	Filtr GURON do krytu senzoru	1 ks				
00505	Funkční zkouška přístrojů PM/SR/Combi/OD	1 ks				
Náhradní díly SNOOPER mini						
007	Senzor SNOOPER mini metan upravený	1 ks				
008	Spodní kryt SNOOPER mini nový	1 ks				
009	Horní kryt SNOOPER mini	1 ks				
010	Kryt senzoru SNOOPER mini (černý)	1 ks				
011	Kryt senzoru SNOOPER mini (stará verze)	1 ks				
012	Flexibilní sonda SNOOPER mini	1 ks				
013	Tastatura SNOOPER mini	1 ks				
Náhradní díly EX-TEC PM 4						
015	Kryt baterií PM 4	1 ks				

Line Control s.r.o., Vaňhalova 587/2, 623 00 Brno-Kohoutovice

Tel.: +420 515 225 300

e-mail: info@linecontrol.cz, www.linecontrol.cz

POZ.	NÁZEV	MNOŽSTVÍ	CENA / MJ BEZ DPH	CENA CELKEM BEZ DPH
016	Deska elektroniky senzorů PM 4	1 ks		
017	Tastatura EX-TEC PM 4	1 ks		
018	Spodní kryt PM 4	1 ks		
019	Deska elektroniky PM 4 set	1 ks		
020	Horní kryt PM 4	1 ks		
021	Filtr PM 4 (1 kus)	1 ks		
022	Sonda flex HG4 s filtrem	1 ks		
023	Čerpadlo PM 4	1 ks		
024	Elektronika čerpadla PM 4	1 ks		
025	Úchytka čerpadla PM 4	1 ks		
026	Armatura čerpadla PM 4	1 ks		
027	LCD displej EX-TEC PM 4 podsvětlený	1 ks		
028	Hlavice sondy HG4	1 ks		
029	Těsnění senzoru PM04	1 ks		
030	Senzor PPM/UEG/VOL výměna	1 ks		
031	Membrána čerpadla PM 4	1 ks		
032	Hlavice PM 4 (nasávací) s magnetem a filtrem	1 ks		
033	Nabíjecí adaptér HG4	1 ks		
034	Propojovací hadička HG4 s hydrofóbním filtrem	1 ks		
035	Přepravní kufr HG4	1 ks		
036	Kožený obal HG4	1 ks		
037	Hlavice sondy HG4	1 ks		
038	Kryt filtru pro sondu flexibilní sondu HG4	1 ks		
039	Malý hydrofóbní filtr (0,45 um)	1 ks		
040	Flexibilní ruční sonda HG4 s propojovací hadičkou a filtrem	1 ks		
041	Kapilára PM 4	1 ks		
042	Filtr GIZEH s aktivním uhlím (100 ks)	1 ks		

DODACÍ PODMÍNKY:

Dodavatel ručí za zboží do doby převzetí odběratelem nebo příjemcem.

Line Control s.r.o., Vaňhalova 587/2, 623 00 Brno-Kohoutovice

Tel.: +420 515 225 300

e-mail: info@linecontrol.cz, www.linecontrol.cz

ZÁRUČNÍ PODMÍNKY:

12 měsíců na zařízení, pokud bude použito v souladu s návodem na obsluhu, není-li dohodnuto jinak.

Nevztahuje se na běžné opotřebení způsobené používáním zařízení.

12 měsíců na senzory, náhradní díly a provedené práce.

Výmuty jsou filtry, hadičky, těsnění a další materiál podléhající opotřebení.

Stabilita náplní kalibračních a testovacích plynů se řídí dle certifikátu dodaného s náplní.

CENOVÉ PODMÍNKY:

Výše uvedená kalkulace obsahuje běžně prováděný servis na daném typu přístroje (kalibrace, údržba). Pokud při kontrole přístroje zjistíme, že je pro správnou funkci a úspěšnou kalibraci nutná výměna dalších náhradní dílů, budeme Vás o této skutečnosti informovat. Hodinová sazba je 657,00 Kč bez DPH a náhradní díly budou účtovány dle skutečnosti.

V případě, že byste se z jakéhokoliv důvodu rozhodli přístroj neopravovat, si vyhrazujeme právo účtovat si skutečné náklady, které nám v takovém případě vzniknou, typicky:

- Ověření funkce a stavu přístroje
- Čas potřebný ke zpětnému sestavení přístroje
- Vystavení protokolu o servisním zásahu
- Poštovné a balné v případě odeslání přepravní službou

PLATNOST NABÍDKY:

Nabídka je platná do 31.12.2021

