

VÝKAZ DOSAVADNÍHO A NOVÉHO STAVU ÚDAJŮ KATASTRU NEMOVITOSTÍ															
Dosavadní stav					Nový stav										
Označení pozemku parc. číslem	Výměra parcely		Druh pozemku	Označení pozemku parc. číslem	Výměra parcely		Druh pozemku	Typ stavby	Způsob určení výměr	Porovnání se stavem evidence právních vztahů					
	ha	m ²	Způsob využití		ha	m ²	Způsob využití	Způsob využití		Díl přechází z pozemku označeného v		Číslo listu vlastnictví	Výměra dílu		Označení dílu
										katastru nemovitostí	dřívější poz. evidenci		ha	m ²	
1399	8	73	ostat. pl. silnice	1399/1	8	66	ostat. pl. silnice		2	1399	1	8	66		
				1399/2		7				ostat. pl. jiná pl.			1399	1	7
	8	73			8	73									

Seznam souřadnic (S-JTSK)

Č.bodu	Souřadnice pro zápis do KN			Poznámka
	Y	X	Kód kvality	
155-103	693081.72	968070.70	4	hřeb
155-104	693096.12	968062.87	4	strom
1	693092.07	968064.64	3	sloupek
2	693082.44	968069.58	3	sloupek

GEOMETRICKÝ PLÁN pro rozdělení pozemku	Geometrický plán ověřil úředně oprávněný zeměměřický inženýr: Jméno, příjmení: Ing. Zdeněk Škácha Číslo položky seznamu úředně oprávněných zeměměřických inženýrů: 726/95 Dne: 8. 12. 2020 Číslo: 175/2020 Náležitostmi a přesností odpovídá právním předpisům.	Stejnopis ověřil úředně oprávněný zeměměřický inženýr: Jméno, příjmení: Ing. Zdeněk Škácha Číslo položky seznamu úředně oprávněných zeměměřických inženýrů: 726/95 Dne: 15. 12. 2020 Číslo: 86/2020 Tento stejnopis odpovídá geometrickému plánu v elektronické podobě uloženému v dokumentaci katastrálního úřadu.	
	Vyhotovitel: Ing. Zdeněk Škácha Sřelecký vrch 702 463 31 Chrastava	Katastrální úřad souhlasí s očíslováním parcel.	Ověření stejnopisu geometrického plánu v listinné podobě.
	Číslo plánu: 1092-103/2020	KÚ pro Liberecký kraj KP Liberec Břetislav Holý PGP-2113/2020-505 2020.12.14 08:36:21 CET	
	Okres: Liberec		
	Obec: Chrastava		
Kat. území: Chrastava I			
Mapový list: Liberec 7-4/22			
Dosavadním vlastníkům pozemků byla poskytnuta možnost seznámit se v terénu s průběhem navrhovaných nových hranic, které byly označeny předepsaným způsobem.			

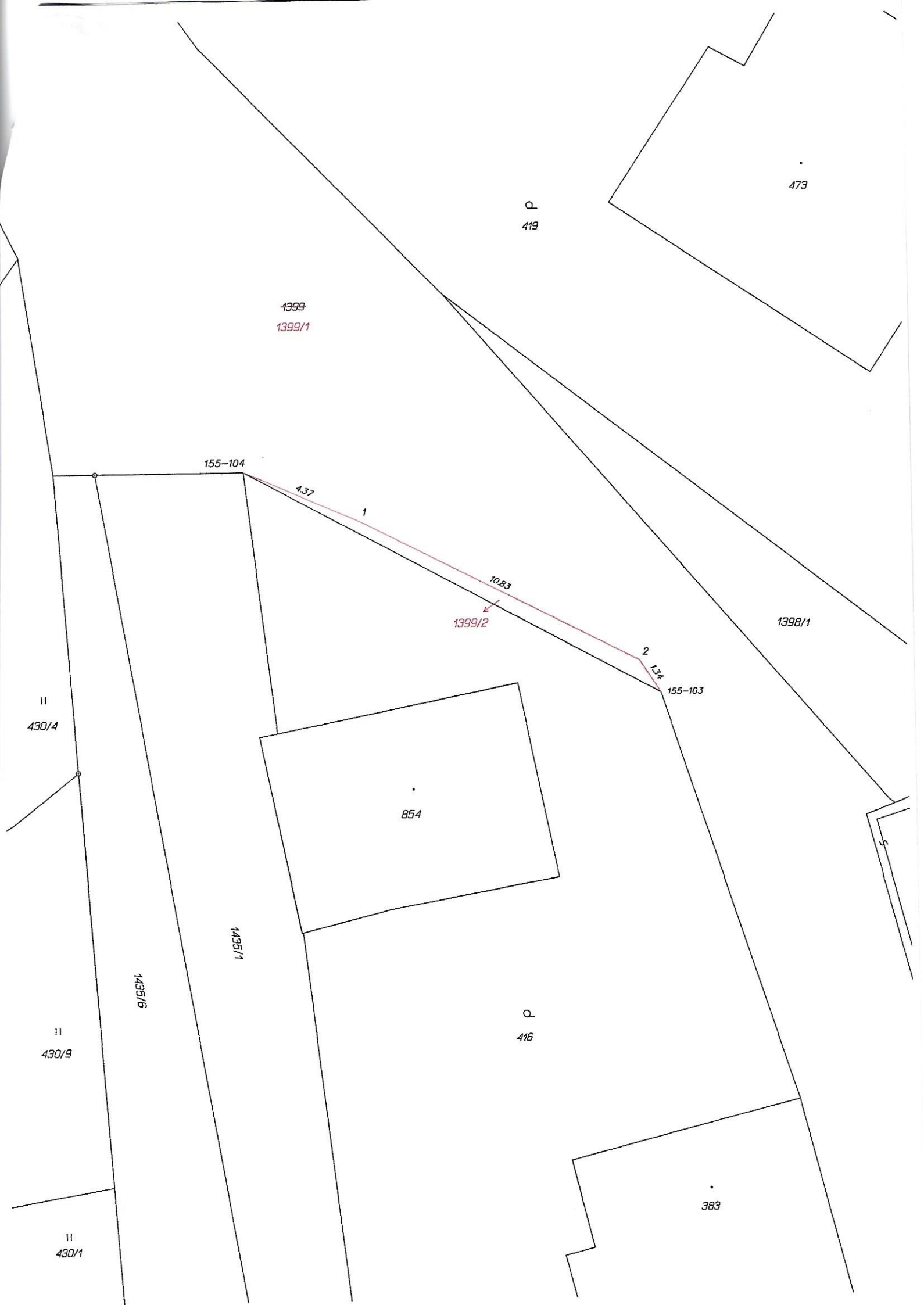

473

Q
419

1399
1399/1

155-104

4.37

1

10.83

1399/2

2

1.34

155-103

1398/1

II
430/4

854

1435/1

Q
416

1435/6

II
430/9

383

II
430/1