

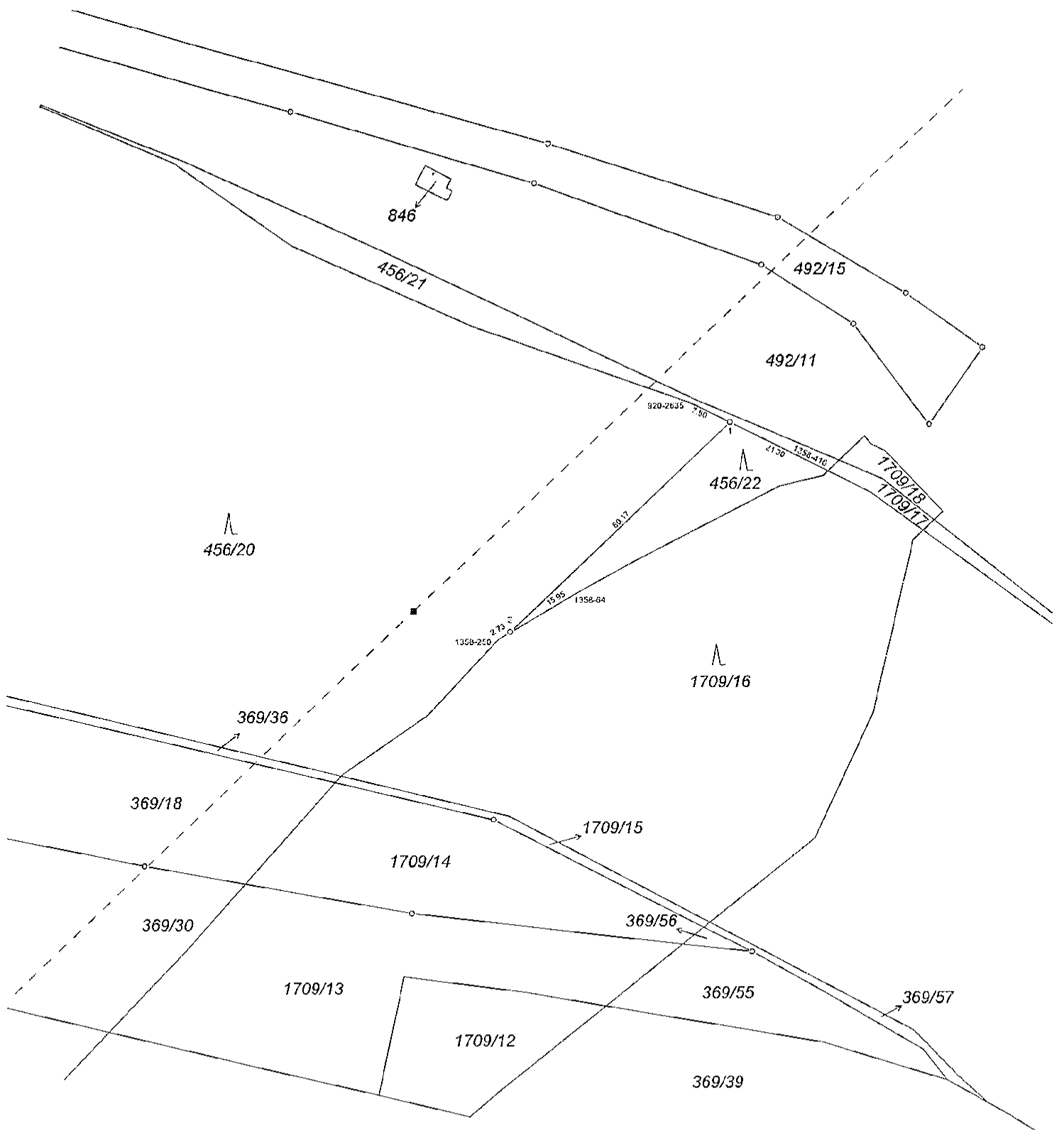

VÝKAZ DOSAVADNÍHO A NOVÉHO STAVU ÚDAJŮ KATASTRU NEMOVITOSTÍ

Dosavadní stav			Nový stav									
Označení pozemku parc. číslem	Výměra parcely ha : m ²	Druh pozemku Způsob využití	Označení pozemku parc. číslem	Výměra parcely ha : m ²	Druh pozemku Způsob využití	Typ stavby Způsob využití	Zpús. určení výměr	Porovnání se stavem evidence právních vztahů				
								Díl přechází z pozemku označeného v katastru nemovitosti		Číslo listu vlastnictví	Výměra dílu ha : m ²	Označení dílu
456/20	1 : 64 : 65	lesní poz.	456/20	1 : 59 : 51	lesní poz.		0	456/20				
			456/22	5 : 14	lesní poz.		0	456/20		4960	5 : 14	
	1 : 64 : 65			1 : 64 : 65								

GEOMETRICKÝ PLÁN pro rozdělení pozemku	Geometrický plán ověřil úředně oprávněný zeměměřičký inženýr	Stejnopis ověřil úředně oprávněný zeměměřičký inženýr:
	Jméno, příjmení: Ing. Martin Janata	Jméno, příjmení: Ing. Martin Janata
	Číslo položky seznamu úředně oprávněných zeměměřičkých inženýrů: 2742/2015	Číslo položky seznamu úředně oprávněných zeměměřičkých inženýrů: 2742/2015
	Dne: 18.9.2020 Číslo: 18/2020	Dne: 24.9.2020 Číslo: 1/2020
	Náležitostmi a přesností odpovídá právním předpisům.	Tento stejnopis odpovídá geometrickému plánu v elektronické podobě uloženému v dokumentaci katastrálního úřadu.
Vyhotovitel: GRID, a.s. Lucemburská 1170/7 13000 Praha	Katastrální úřad souhlasí s očíslováním parcel.	Ověření stejnopisu geometrického plánu v listinné podobě.
Číslo plánu: 1529-74/2020	KÚ pro Středočeský kraj KP Mělník Ing. Jana Jahodová PGP-1634/2020-206 2020.09.22 13:52:34 CEST	
Okres: Mělník		
Obec: Kralupy nad Vltavou		
Kat. území: Kralupy nad Vltavou		
Mapový list: Kralupy nad Vlt. 8-2/33		
Dosavadním vlastníkům pozemků byla poskytnuta možnost seznámit se v terénu s průběhem navrhovaných nových hranic, které byly označeny předepsaným způsobem: plast.mezníky		



Seznam souřadnic (S-JTSK):

Souřadnice pro zápis do KN		Souřadnice určene měřením		Poznámka
Číslo bodu	Y	X	kk	
920-2635	747352.77	1025945.05	8	747051.22 1025944.83 kamenný mezník
1358-64	747374.18	1025981.55	3	kolík
1358-250	747390.27	1025991.09	3	kolík
1358-416	747325.84	1025958.34	8	747025.11 1025957.64 kolík
1	747344.23	1025948.26	3	plast.mezník
2	747387.91	1025989.61	3	plast.mezník

Souřadnice bodů na dosavadní hranici pozemku určené měřením v terénu budou pro zápis do katastru nemovitosti upraveny podle dosavadního určení hranice lomovými body s kódem charakteristiky kvality souřadnic vyšším než 3. Důvodem je nerealizované zpřesnění této hranice, ke kterému je nutné doložit listinu prokazující shodu vlastníků na jejím průběhu (§ 59 odst. 1 písm. a) katastrálního zákona).