



MARSH, s.r.o.
Vinohradská 2828/151
130 00 Praha 3

IČ: 45306541
Tel: 221 418 111
Fax: 221 418 150

POJISTNÝ CERTIFIKÁT

Pojištěný subjekt: **Sportovní projekty s r.o.**

Identifikační číslo: **27060659**

Potvrzujeme, že výše uvedený subjekt je pojištěn pro případ své profesní odpovědnosti za škodu v rámci pojistné smlouvy č. 8059840419 uzavřené prostřednictvím zplnomocněného makléře MARSH, s.r.o. dne 01.10.2015 mezi ČSOB Pojišťovnou, a.s., členem holdingu ČSOB a Českou komorou architektů.

MARSH, s.r.o. jako pojišťovací makléř dle zákona č. 170/2018 Sb. v platném znění potvrzuje, že byla uzavřena pojistná smlouva v dále uvedeném rozsahu:

Přípojištění je platné od 01.01. 2021 – 01.01.2022 (tento den již není zahrnut do pojištění)

Rozsah krytí: Pojištění je sjednáno pro případ právním předpisem stanovené odpovědnosti pojištěného za škodu vzniklou jinému v souvislosti s odbornou činností pojištěného jako:

- autorizovaného architekta v rozsahu zákona č. 360/1992 Sb., o výkonu povolání autorizovaných architektů a o výkonu povolání autorizovaných inženýrů a techniků činných ve výstavbě, ve znění pozdějších předpisů
- autorizovaného inspektora dle zákona č. 183/2006 Sb., stavební zákon
- koordinátora bezpečnosti a ochrany zdraví při práci dle zákona 309/2006 Sb., o zajištění dalších podmínek bezpečnosti a ochrany zdraví při práci
- energetického auditora na základě zákona č. 406/2000 Sb., o hospodaření energií
- organizátora, porotce a auditora soutěže

Pojistná částka (výše plnění za jednu a všechny škody nastalé v pojistném roce):

Kč 10.000.000,-

Spoluúčast pojištěného na pojistném plnění z každé pojistné události:

Kč 1.000.000,-

Územní rozsah: Evropa

Pojištění se řídí Všeobecnými pojistnými podmínkami OC 2014 a OPR 2014, které jsou přílohami pojistné smlouvy číslo 8059840419.

V Praze dne 8. ledna 2021

Ing. Petra
Obručová, Ph.D.
.....
zplnomocněný makléř MARSH
Petra Obručová - Client Executive

Digitally signed by Ing.
Petra Obručová, Ph.D.
Date: 2021.01.08 10:42:34
+01'00'

OSVĚDČENÍ O AUTORIZACI



ČESKÁ KOMORA
ARCHITEKTŮ

osvědčuje, že

Ing.arch. VIKTOR DROBNÝ

rodné číslo

740507/1905

je držitelem autorizace
pro obor

ARCHITEKTURA

§4 odst.2 písm.a) a odst.4 zákona č. 360/1992 Sb., o výkonu povolání autorizovaných architektů
a o výkonu povolání autorizovaných inženýrů a techniků činných ve výstavbě, ve znění pozdějších předpisů

s právem používat označení

AUTORIZOVANÝ ARCHITEKT

a s právem používat razítko se státním znakem



a je zapsán/na pod pořadovým číslem:

03 457

do seznamu autorizovaných osob vedeného

Českou komorou architektů

ke dni

26.02.2007

předseda
České komory architektů

000115



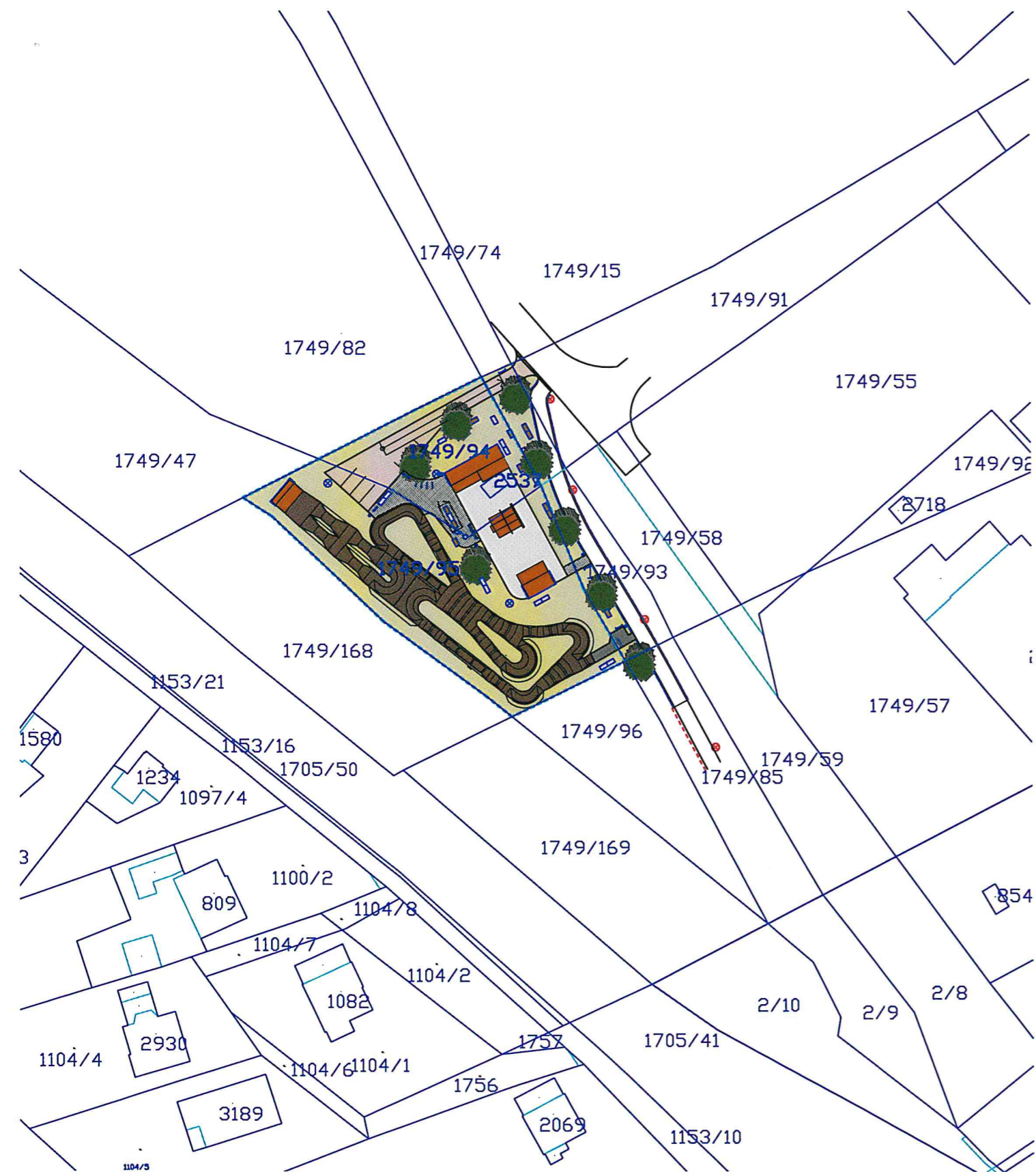

**INDUSTRIÁLNÍ PARK – ŘÍČANY
VARIANTA I.**

ZÁKRES DO KATASTRU NEMOVITOSTÍ 1:200

STUDIE 2/2019

SPORTOVNÍ PROJEKTY
SPOL.S R.O. SOKOLOVSKÁ 87/95 PRAHA 8

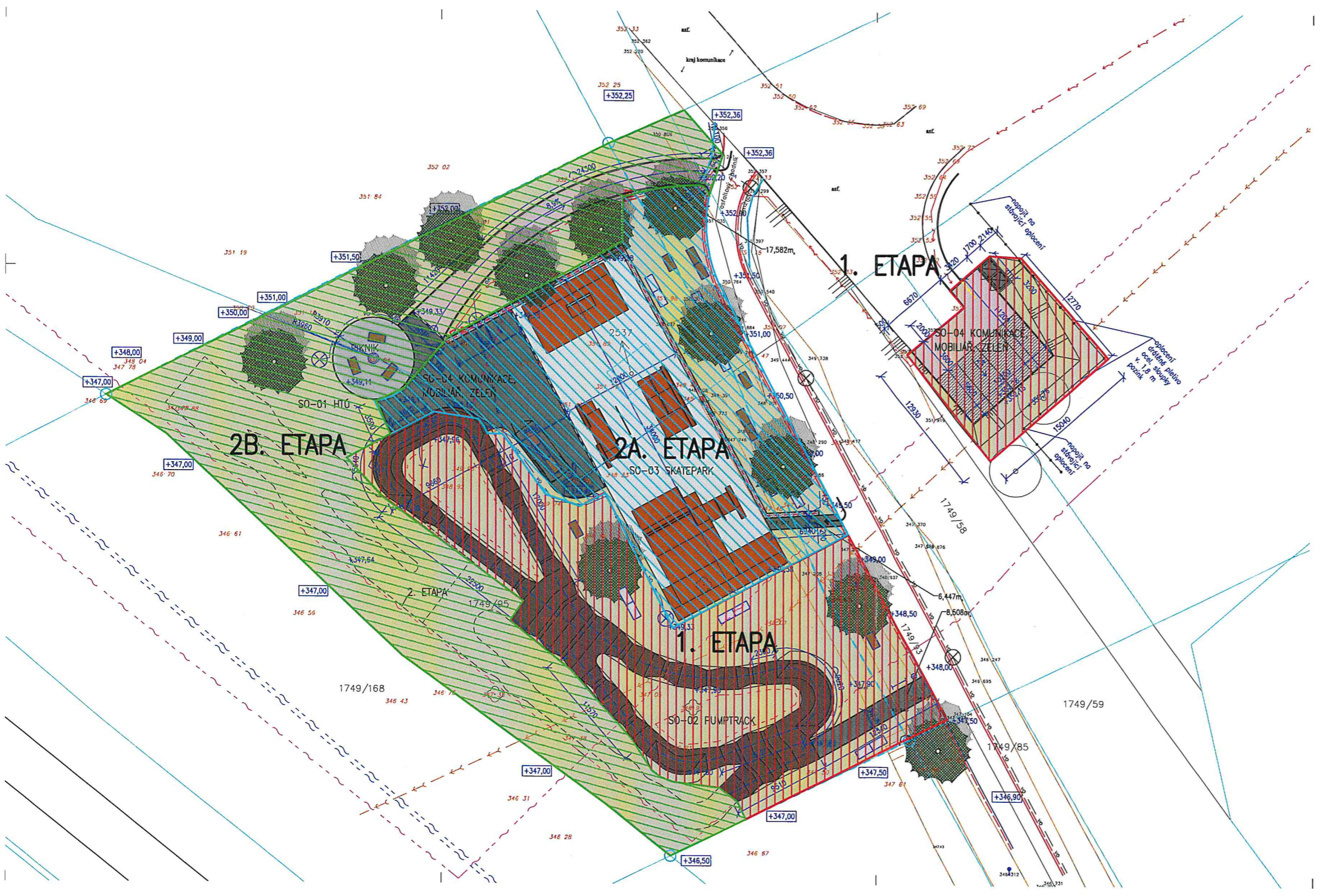

- legenda:**
- hranice řešeného území
 - navržené objekty
 - hranice stávajících ploch
 - zbradění - chodník k TESKU 1. etapa
 - drčené kaménko
 - betonová dlažba
 - tvarovaný asfalt - pumptrack
 - betonová plocha - skatepark
 - skate překážky - povrch skate smart
 - zatravnovací dlažba
 - mechanicky zpevněné kaménko - komunikace a parkoviště
 - zatravněné plochy
 - odvodňovací žlábk
 - přípojka NN / areálové rozvody NN
 - nepoužívané rozvody CETIN
 - kabely SŽDC a CD TELEMATIKA
 - veřejné osvětlení - svající
 - veřejné osvětlení - industriální park - návrh
 - městská kanalizace
 - drenážní systém

- stožáry veřejného osvětlení - návrh/rekonstrukce chodníku
- lavice - betonový blok 800x1600x400mm + dřevěný sedák
- odpadkový koš
- stojan na kola
- informační tabule
- betonové griloviště BBQ
- buňka mobilního wc
- solární dobíjecí stanice
- navržené stromy

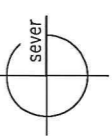
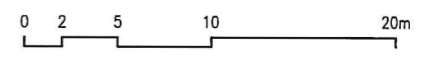

REVIZE 02: 02/2020
REVIZE 01: 10/2019

MĚSTO RÍČANY Masarykovo náměstí 53, 251 01 Ríčany, IČO: 00240702		PROJEKTANT: SPADONLINEPROJEKT IČO: 27 06 06 59	
PROJEKTANT ČÁSTI	VYPRACOVAL	KONTROLA	HIP
ING.ARCH. M.KABRIEL	ING.ARCH. M.KABRIEL	ING.ARCH. V.DROBNÝ	ING.ARCH. V.DROBNÝ
NÁZEV INDUSTRIÁLNÍ PARK RÍČANY		DOKUMENTACE SD (DUR+DSP) MĚŘÍTKO 1:200 DATUM 4/2019	
OBSAH PŘELOH KOORDINAČNÍ SITUACE		ČÍSLO KOPIE	ČÍSLO PŘELOH C2
DOKUMENTACE LZE UŽÍVAT POUZE VE SMYSLU PŘÍLOŽNÉ SMLOUVY O DÍLO. VÝKRES, O JEDNÉ ČÁSTI, MŮŽE BÝT KOPÍROVÁN NEBO JINAK ZPŮSOBEM REPRODUKOVÁN POUZE PO PŘEDCHOZÍM SOUHLASÍ.			