

## DODATEK Č.2 KE SMLOUVĚ O DÍLO

(dále jen Smlouva)

č. 14/2020-SM (dle evidence objednatele)

č. 1414-2207-2020 (dle evidence zhotovitele)





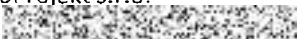

na stavební práce vedené pod názvem **Stavební úpravy sportovní haly na st.p.č.k. 542 v k.ú. Dolní Poustevně** uzavřená dle § 2586 a násl. zákona č. 89/2012 Sb., občanského zákoníku v platném znění (dále jen Občanský zákoník), mezi smluvními stranami:

### Objednatel:

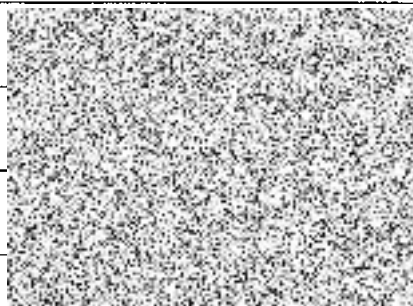
Název: **Město Dolní Poustevna**  
Oprávněný zástupce zadavatele: Robert Holec, starosta  
IČO/DIČ: 00261289 / CZ00261289  
Sídlo: Vilémovská 77, 407 82 Dolní Poustevna  
Bankovní spojení: Komerční banka, a.s., č. ú. 4128431/0100  
osoba oprávněná jednat ve věcech smluvních: Robert Holec, starosta  
osoba oprávněná jednat ve věcech technických: Zdeněk Hauser, odbor správy majetku  
technický dozor stavebníka: ProProjekt s.r.o.  
autorský dozor: ProProjekt s.r.o.  
koordinátor BOZP: 

(dále také jako „objednatel“)

a

<b>Zhotovitel:</b>	<b>Děčínský stavební podnik s.r.o.</b>
<b>Zastoupený:</b>	 jednatel společnosti
<b>Zapsaný:</b>	v OR vedeném Krajským soudem v Ústí nad Labem, oddíl C, vl.3901
<b>Právní forma:</b>	společnost s ručením omezením
<b>IČ/DIČ:</b>	
<b>Sídlo podnikání:</b>	
<b>Bankovní spojení:</b>	
osoba oprávněná jednat ve věcech smluvních:	
	
osoba oprávněná jednat ve věcech technických:	
	

(dále také jako „zhotovitel“)

Smluvní strany se dohodly na změně a doplnění smlouvy o dílo, a to v níže uvedených bodech takto:

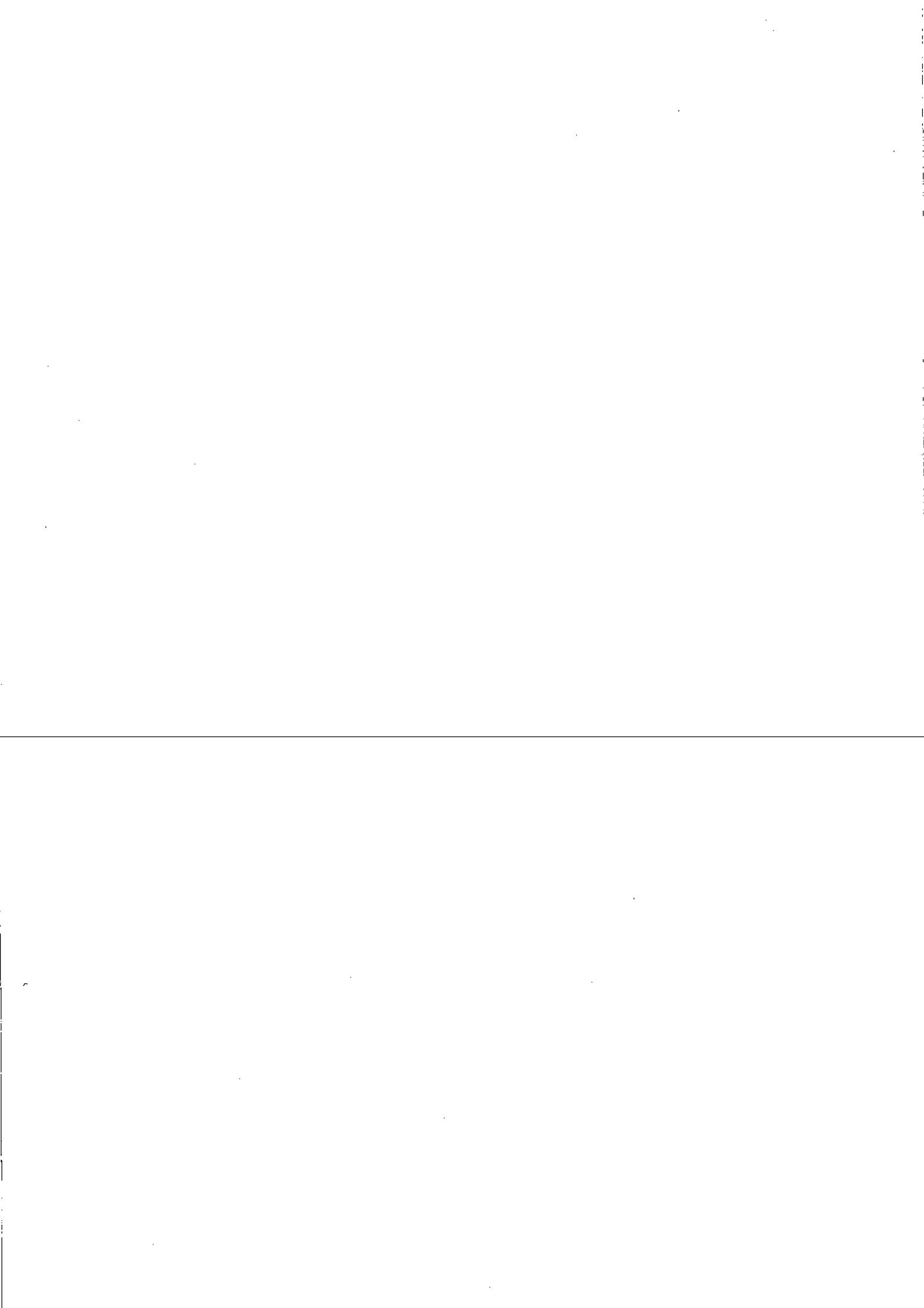

## 2. PŘEDMĚT DÍLA

2.8. Předmět Díla se tímto dodatkem č.2 SOD upravuje o provedení méněprací a víceprací, vzniknuvších v průběhu stavby na základě vzájemné dohody obou smluvních stran. Jednoznačný popis projednaný mezi smluvními stranami je uveden ve změnovém listu č.11 až 32, potvrzeném objednatelům. Změnový list č.11 až 32 včetně oznámení změny č.2 je nedílnou součástí tohoto dodatku č.2 SOD.

## 4. CENA ZA DÍLO

4.7. Smluvní strany se dohodly na změně ceny díla z důvodu odsouhlasených méněprací a víceprací. Cena díla je stanovena v souladu s obecně závaznými právními předpisy a činí:

<b>Cena za dílo celkem v Kč bez DPH dle SOD a dod.č.1</b>	<b>22 025 707,85</b>
<b>Cena za méně a vícepráce v Kč bez DPH dle ZL 11 až 32</b>	<b>627 463,66</b>
<b>Cena za dílo celkem v Kč bez DPH</b>	<b>22 653 171,51</b>
<b>DPH celkem v Kč</b>	<b>4 757 166,02</b>
<b>Cena za dílo celkem v Kč včetně DPH</b>	<b>27 410 337,53</b>

Všechna ostatní ustanovení Smlouvy o dílo včetně Dodatku č. 1 zůstávají i nadále v platnosti.

Tento dodatek č.2 SOD je vyhotoven ve čtyřech stejnopisech, z nichž každý má platnost originálu a každá ze smluvních stran obdrží po dvou výtiscích dodatku č.2 SOD. Smluvní strany prohlašují, že tento dodatek č.2 SOD uzavřely svobodně a vážně, že jim nejsou známy jakékoliv skutečnosti, které by její uzavření vylučovaly, neuvedli se vzájemně v omyl a berou na vědomí, že v plném rozsahu nesou veškeré důsledky plynoucí z vědomě jimi udaných nepravdivých údajů.

Uzavření Dodatku č.2 ke SoD bylo schváleno na 36. zasedání Zastupitelstva města Dolní Poustevna dne 15.4.2021 pod usnesením č. ZM 111/21

V Dolní Poustevně, dne 22.4.2021

V Děčíně, dne 22.4.2021

za objednatele:



město Dolní Poustevna

za zhotovitele:



Děčínský stavební podnik

Příloha č. 1 Rekapitulace ZL 11 až 32  
Příloha č. 2 Změnové listy ZL 11 až 32  
Příloha č. 3 Oznámení změny č.2



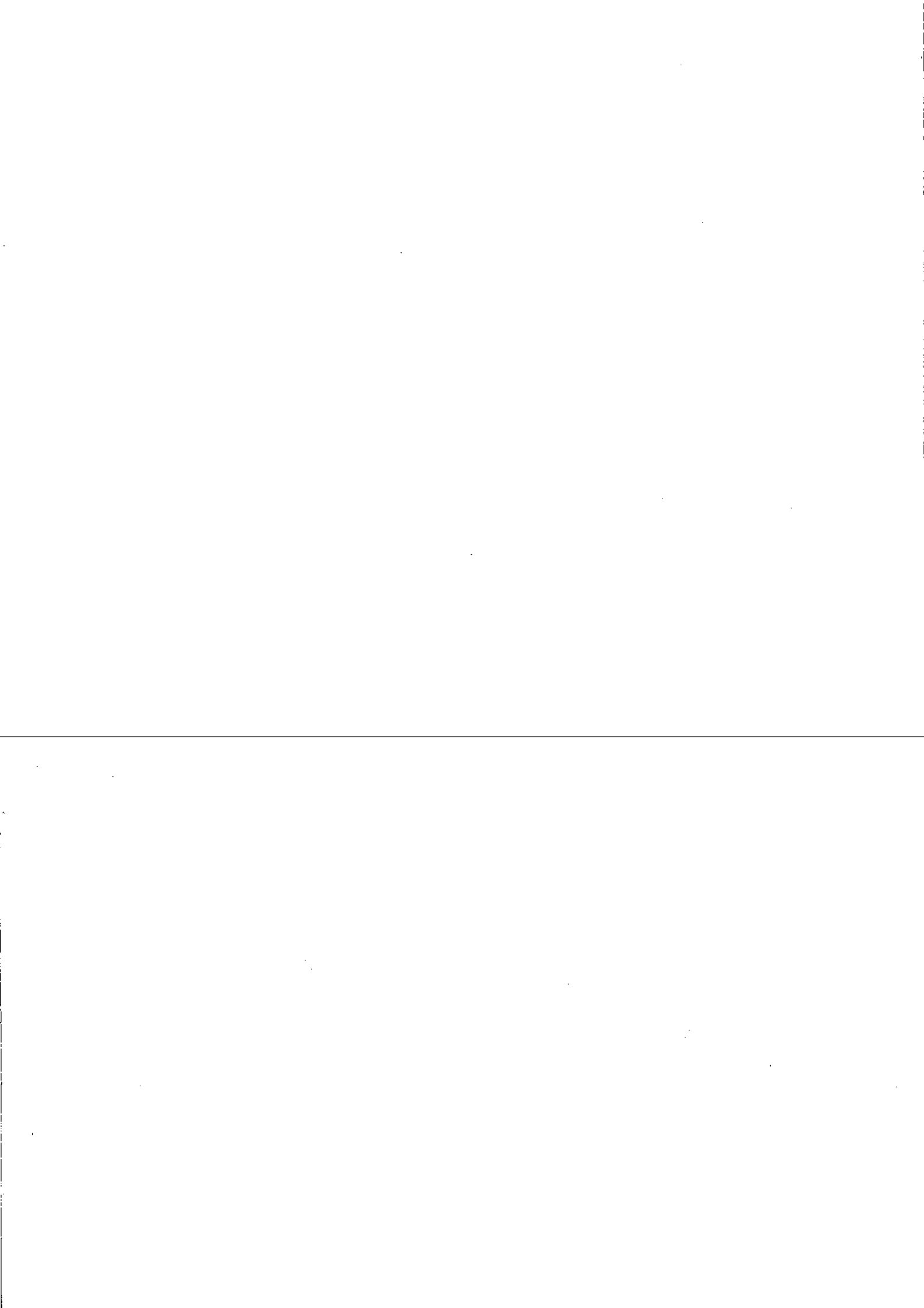

Zakázka:

**Stavební úpravy sportovní haly na st.p.č.k.542 v k.ú. Dolní Poustevna - dodatek č.2 SOD**

Popis	Cena	Datum změny
SO_11: ZL.11: Zárubně tělocvična	- 8 859,00	08.02.2021
SO_12: ZL.12: Malby	- 32 061,68	08.02.2021
SO_13: ZL.13: Ochoz	32 650,61	11.02.2021
SO_14: ZL.14: Nápis fasáda	50 700,00	18.02.2021
SO_15: ZL.15: Systém generálního klíče	48 584,00	18.02.2021
SO_16: ZL.16: Podlaha nářadovna 2.NP	- 10 610,64	04.03.2021
SO_17: ZL.17: Patky pergola	7 151,08	04.03.2021
SO_18: ZL.18: Terénní úpravy za halou	11 155,88	04.03.2021
SO_19: ZL.19: SDK	48 714,24	11.03.2021
SO_20: ZL.20: Kuchyňka 2.NP	74 256,98	11.03.2021
SO_21: ZL.21: Silnoproud - markýza, automat, venkovní zásuvka	19 477,00	18.03.2021
SO_22: ZL.22: Hřiště petang	- 2 172,69	18.03.2021
SO_23: ZL.23: Pákové ovladače	63 230,00	18.03.2021
SO_24: ZL.24: Vnitřní dveře	74 917,84	18.03.2021
SO_25: ZL.25: ZTI bar, sudy	10 422,00	18.03.2021
SO_26: ZL.26: Opěrné zdi, schodiště, venkovní úpravy	166 318,79	23.03.2021
SO_27: ZL.27: UT, plyn	20 546,00	23.03.2021
SO_28: ZL.28: Obklad za umyvadly	5 277,78	01.04.2021
SO_29: ZL.29: Tělocvična	19 600,00	01.04.2021
SO_30: ZL.30: Koberce, PVC	17 292,53	01.04.2021
SO_31: ZL.31: Požární vodovod	17 581,33	15.04.2021
SO_32: ZL.32: Zrcadla	- 6 708,41	15.04.2021
<b>Celkem (bez DPH)</b>	<b>627 463,66</b>	

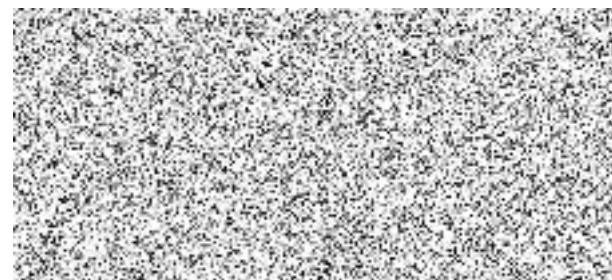



Děčínský stavební podnik s.r.o.

Folknářská 1246/21

405 01 Děčín 2

IČO : 47781483

DIČ : CZ47781484



## ZMĚNOVÝ LIST č.11

Název stavby : **Stavební úpravy sportovní haly na st.p.č.k.542 v k.ú.Dolní Poustevně**

Číslo zakázky předkládajícího : **1414**

Číslo smlouvy o dílo : **zhotovitele : 1414-2207-2020      objednatele : 14/2020-SM**

Předkládá (zhotovitel) : **Děčínský stavební podnik s.r.o.**

Schvaluje (objednatel) : **Město Dolní Poustevna**

Popis změny : **Zárubně v tělocvičně**

Prohlášení zhotovitele: **Veškeré práce budou splňovat podmínky smlouvy o dílo a budou provedeny ve stejné úrovni co do jakosti materiálů, provedení apod.tak, jak požaduje nebo předpokládá dokumentace zakázky pro celé dílo**

Cenová rekapitulace dle příloh :	Cena bez DPH	-8 859,00	Kč
	DPH 15%	0,00	Kč
	DPH 21%	-1 860,39	Kč
	Cena vč. DPH	-10 719,39	Kč

Přílohy č. : **1. Položkový rozpočet**

Nově sjednaná lhůta dokončení díla : **bez změny termínu**

Změnový list vystavil :

Změnový list schválil :

V Děčíně dne

08.02.2021



Poř.	Typ	Kód	Popis	MJ	Výměra	Jedn. cena	Cena
<b>SO_11: ZL.11: Zárubně tělocvična</b>							<b>- 8 859,00</b>
<b>6: Úpravy povrchů, podlahy a osazování výplní</b>							<b>- 11 739,00</b>
73.	SP	642942721	Osazování zárubní nebo rámtů kovových dveřních lisovaných nebo z úhelníků bez dveřních křidel na montážní pěnu, plochy otvoru přes 2,5 do 4,5 m2	kus	- 3,000	679,00	- 2 037,00
74.	SP	5530001-2	zárubeň ocelová pro dveře 1450 x 1970 mm včetně povrchové úpravy	kus	- 3,000	3 234,00	- 9 702,00
<b>783: Dokončovací práce - nátěry</b>							<b>2 880,00</b>
1 648.	SP	X2110	Nátěr ocelových zárubní 1450/1970mm včetně přípravy podkladu (základ + vrch)	kus	4,000	720,00	2 880,00

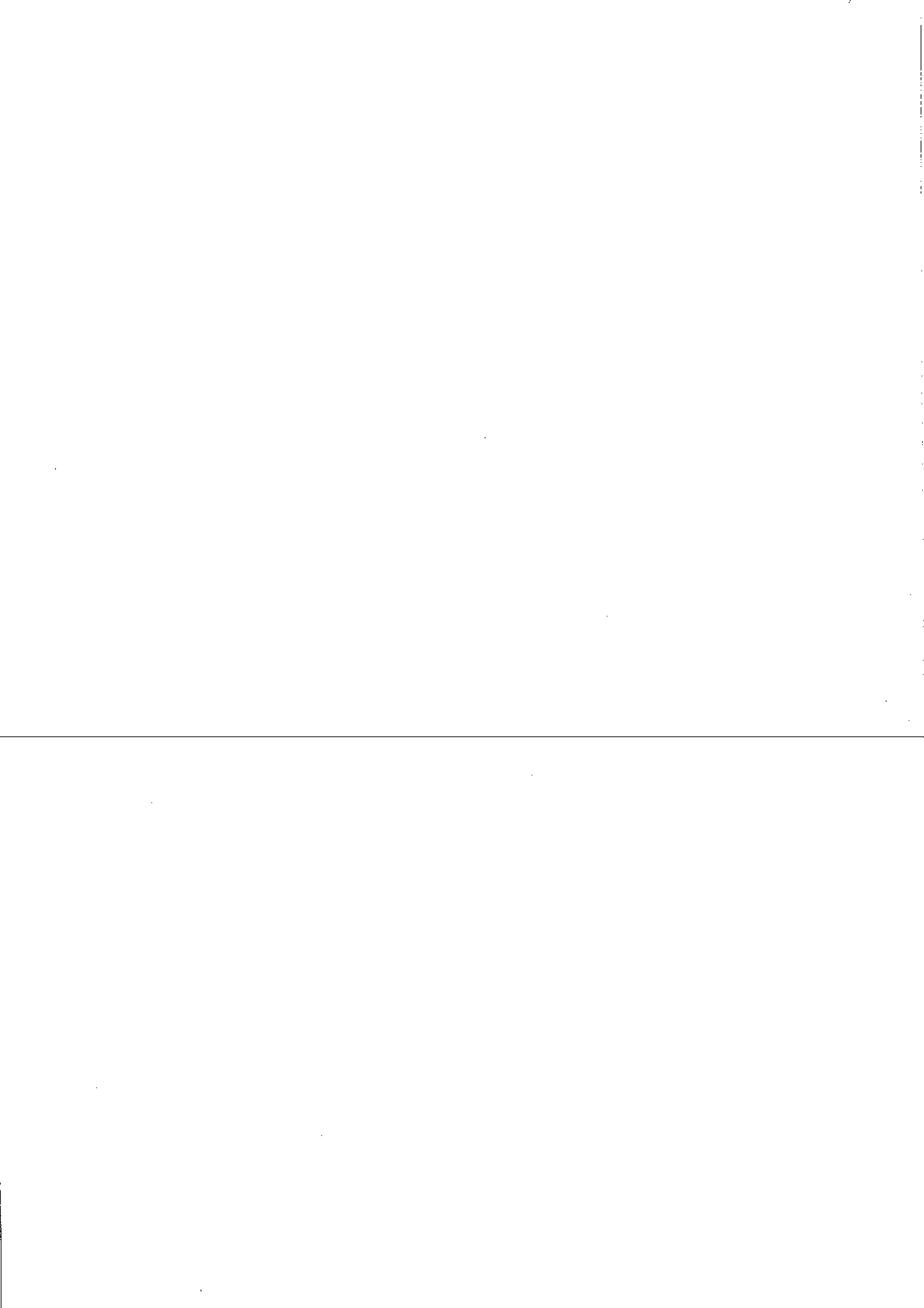

Děčinský stavební podnik s.r.o.

Folknářská 1246/21

405 01 Děčín 2

IČO : 47781483

DÍČ : CZ47781484



## ZMĚNOVÝ LIST č.12

Název stavby : **Stavební úpravy sportovní haly na st.p.č.k.542 v k.ú.Dolní Poustevně**

Číslo zakázky předkládajícího : **1414**

Číslo smlouvy o dílo :

zhotovitele : **1414-2207-2020**

objednatele : **14/2020-SM**

Předkládá (zhotovitel) :

**Děčinský stavební podnik s.r.o.**

Schvaluje (objednatel) :

**Město Dolní Poustevna**

Popis změny :

**Malby**

Prohlášení zhotovitele:

Veškeré práce budou splňovat podmínky smlouvy o dílo a budou provedeny ve stejné úrovni co do jakosti materiálů, provedení apod.tak, jak požaduje nebo předpokládá dokumentace zakázky pro celé dílo

Cenová rekapitulace dle příloh :

<b>Cena bez DPH</b>	<b>-32 061,68</b>	<b>Kč</b>
<b>DPH 15%</b>	<b>0,00</b>	<b>Kč</b>
<b>DPH 21%</b>	<b>-6 732,95</b>	<b>Kč</b>
<b>Cena vč. DPH</b>	<b>-38 794,63</b>	<b>Kč</b>

Přílohy č. :

**1. Položkový rozpočet**

Nově sjednaná lhůta dokončení díla :

**bez změny termínu**

Změnový list vystavil :

Změnový list schválil :

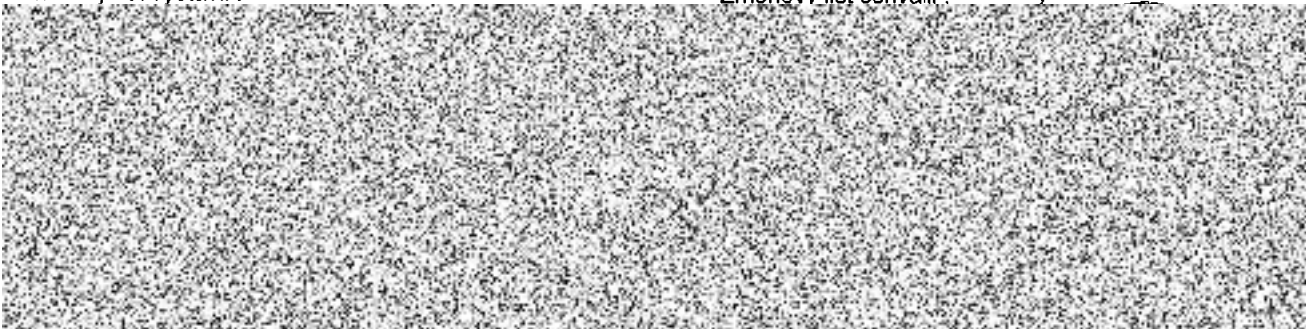

V Děčíně dne

08.02.2021



Poř.	Typ	Kód	Popis	MJ	Výměra	Jedn. cena	Cena
<b>SO_12: ZL.12: Malby</b>							<b>- 32 061,68</b>
<b>784: Dokončovací práce - malby a tapety</b>							<b>- 32 061,68</b>
65.	SP	784221155	Malby z malířských směsí otěruvzdorných za sucha Příplatek k cenám dvojnásobných maleb na tónovacích automatech, v odstínu sytém	m2	- 361,641	12,65	- 4 574,76
140.	SP	784221155.2	Malby z malířských směsí otěruvzdorných za sucha Příplatek k cenám dvojnásobných maleb na tónovacích automatech, v odstínu sytém	m2	- 305,561	12,65	- 3 865,35
212.	SP	784221155.3	Malby z malířských směsí otěruvzdorných za sucha Příplatek k cenám dvojnásobných maleb na tónovacích automatech, v odstínu sytém	m2	- 1 001,979	12,65	- 12 675,03
219.	SP	784221155	Malby z malířských směsí otěruvzdorných za sucha Příplatek k cenám dvojnásobných maleb na tónovacích automatech, v odstínu sytém	m2	- 696,697	12,65	- 8 813,22
227.	SP	784221155.1	Malby z malířských směsí otěruvzdorných za sucha Příplatek k cenám dvojnásobných maleb na tónovacích automatech, v odstínu sytém	m2	- 168,642	12,65	- 2 133,32

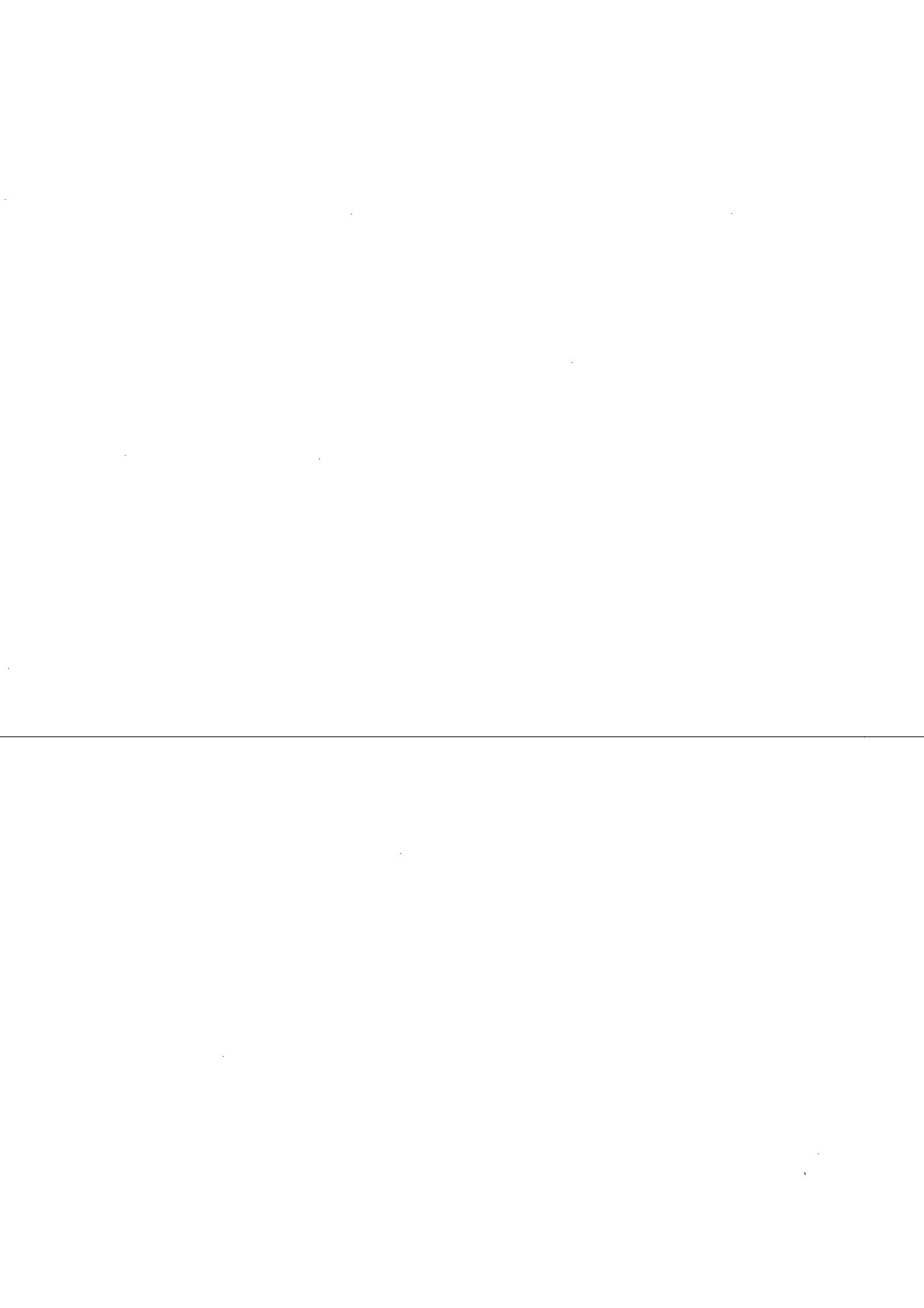

Děčínský stavební podnik s.r.o.

Folknářská 1246/21

405 01 Děčín 2

IČO : 47781483

DIČ : CZ47781484



## ZMĚNOVÝ LIST č.13

Název stavby : Stavební úpravy sportovní haly na st.p.č.k.542 v k.ú.Dolní Poustevně

Číslo zakázky předkládajícího : 1414

Číslo smlouvy o dílo : zhotovitele : 1414-2207-2020      objednatele : 14/2020-SM

Předkládá (zhotovitel) : Děčínský stavební podnik s.r.o.

Schvaluje (objednatel) : Město Dolní Poustevna

Popis změny : Ochoz

Prohlášení zhotovitele: Veškeré práce budou splňovat podmínky smlouvy o dílo a budou provedeny ve stejné úrovni co do jakosti materiálů, provedení apod.tak, jak požaduje nebo předpokládá dokumentace zakázky pro celé dílo

Cenová rekapitulace dle příloh :	Cena bez DPH	32 650,61	Kč
	DPH 15%	0,00	Kč
	DPH 21%	6 856,63	Kč
	Cena vč. DPH	39 507,24	Kč

Přílohy č. : 1.      Položkový rozpočet

Nově sjednaná lhůta dokončení díla : bez změny termínu

Změnový list vystavil :

Změnový list schválil :

V Děčíně dne

11.02.2021

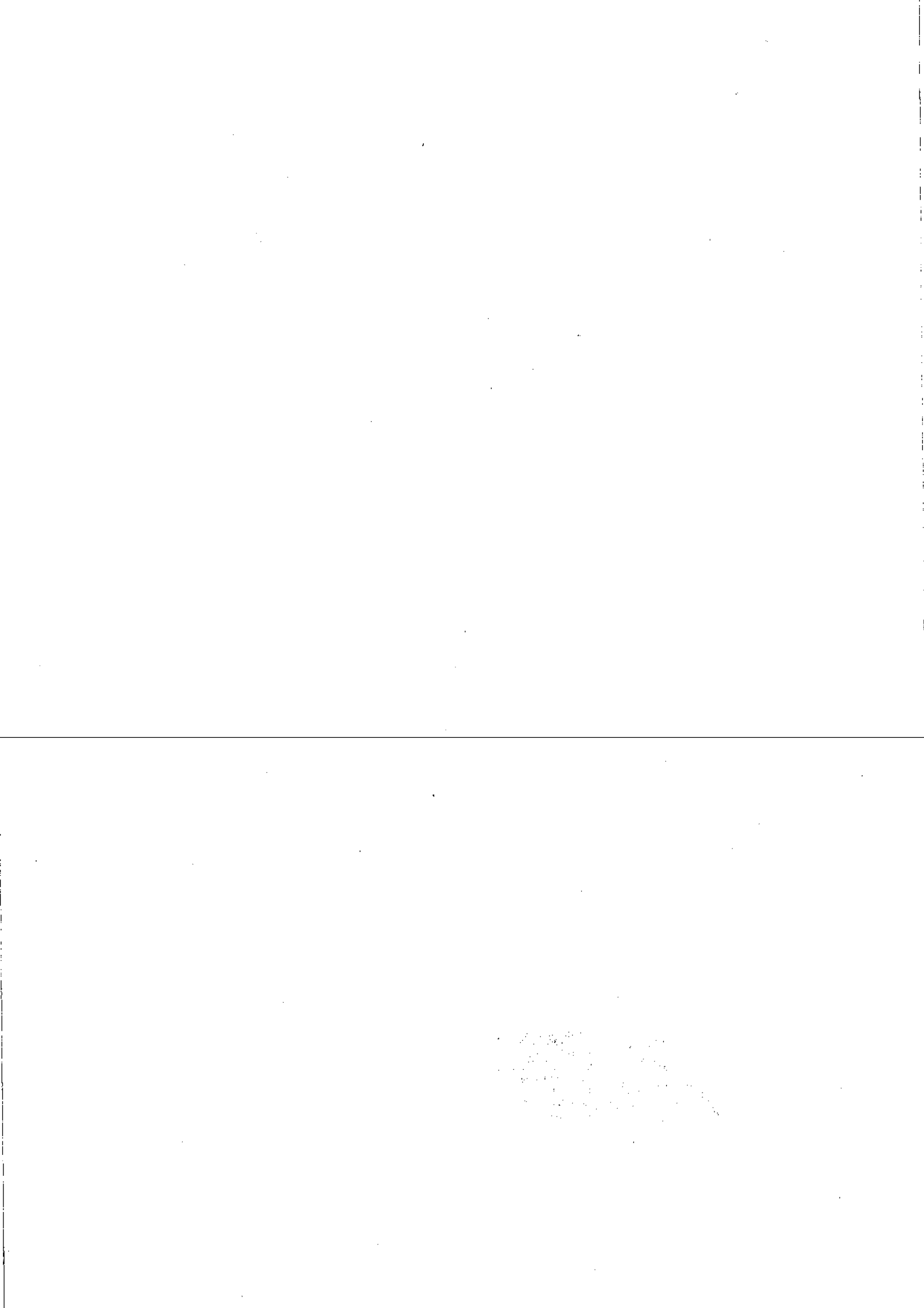

Poř.	Typ	Kód	Popis	MJ	Výměra	Jedn. cena	Cena
<b>SO_13: ZL.13: Ochoz</b>							<b>32 650,61</b>
<b>3: Svislé a kompletní konstrukce</b>							<b>628,00</b>
1 712.	SP	X2165	Zazdívká původního hydrantu na ochozu	kus	1,000	628,00	628,00
<b>6: Úpravy povrchů, podlahy a osazování výplní</b>							<b>4 195,31</b>
9.	SP	612311131	Potažení vnitřních ploch štukem tloušťky do 3 mm svislých konstrukcí stěn	m2	15,000	97,62	1 464,26
12.	SP	612321121	Omítka vápenocementová vnitřních ploch nanášená ručně jednovrstvá, tloušťky do 10 mm hladká svislých konstrukcí stěn	m2	15,000	182,07	2 731,04
<b>766: Konstrukce truhlářské</b>							<b>26 880,84</b>
40.	SP	766411821	Demontáž obložení stěn palubkami	m2	15,000	98,91	1 483,67
41.	SP	766411822	Demontáž obložení stěn podkladových roštů	m2	15,000	26,48	397,17
1 652.	SP	X2111	Krycí dřevěná deska (parapet) včetně povrchové úpravy	m	10,000	2 500,00	25 000,00
<b>784: Dokončovací práce - malby a tapety</b>							<b>946,46</b>
63	SP	784181121	Penetrace podkladu jednonásobná hloubková v místnostech výšky do 3,80 m	m2	15,000	19,10	286,46
64.	SP	784221101	Malby z malířských směsí ořeruvzdorných za sucha dvojnásobné, bílé za sucha ořeruvzdorně dobře v místnostech výšky do 3,80 m	m2	15,000	44,00	660,00

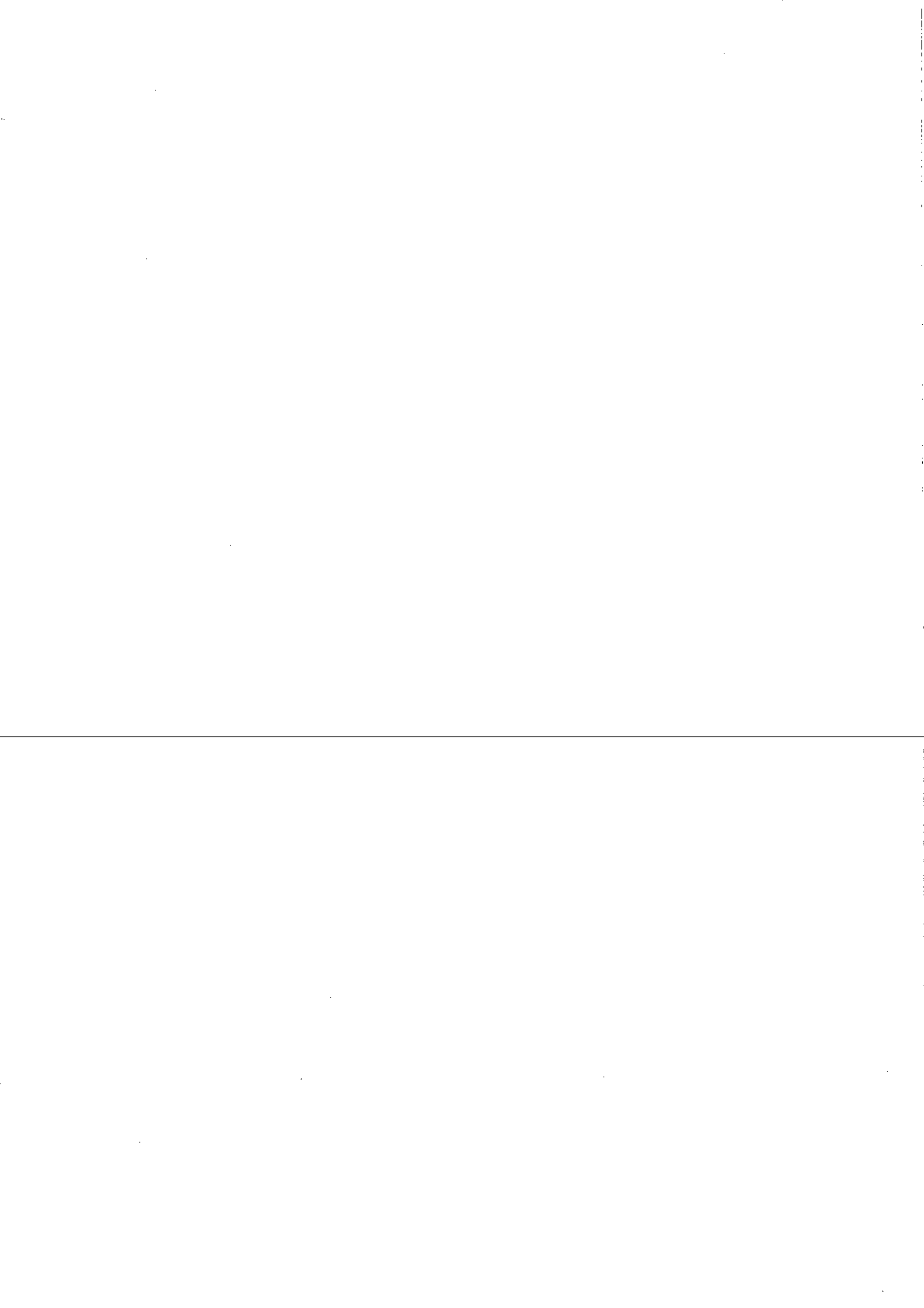

Děčinský stavební podnik s.r.o.

Folknářská 1246/21

405 01 Děčín 2

IČO : 47781483

DIČ : CZ47781484



## ZMĚNOVÝ LIST č.14

Název stavby : Stavební úpravy sportovní haly na st.p.č.k.542 v k.ú.Dolní Poustevně

Číslo zakázky předkládajícího : 1414

Číslo smlouvy o dílo : zhotovitele : 1414-2207-2020      objednatele : 14/2020-SM

Předkládá (zhotovitel) : Děčinský stavební podnik s.r.o.

Schvaluje (objednatel) : Město Dolní Poustevna

Popis změny : Nápis fasáda

Prohlášení zhotovitele: Veškeré práce budou splňovat podmínky smlouvy o dílo a budou provedeny ve stejné úrovni co do jakosti materiálů, provedení apod.tak, jak požaduje nebo předpokládá dokumentace zakázky pro celé dílo

Cenová rekapitulace dle příloh :

Cena bez DPH	50 700,00	Kč
DPH 15%	0,00	Kč
DPH 21%	10 647,00	Kč
Cena vč. DPH	61 347,00	Kč

Přílohy č. : 1.      Položkový rozpočet

Nově sjednaná lhůta dokončení díla : bez změny termínu

Změnový list vystavil :

Změnový list schválil :

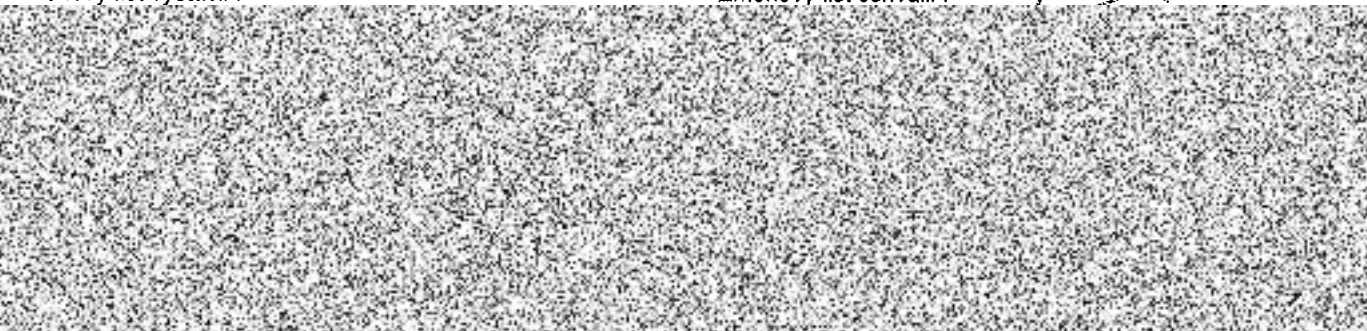

V Děčíně dne

18.02.2021

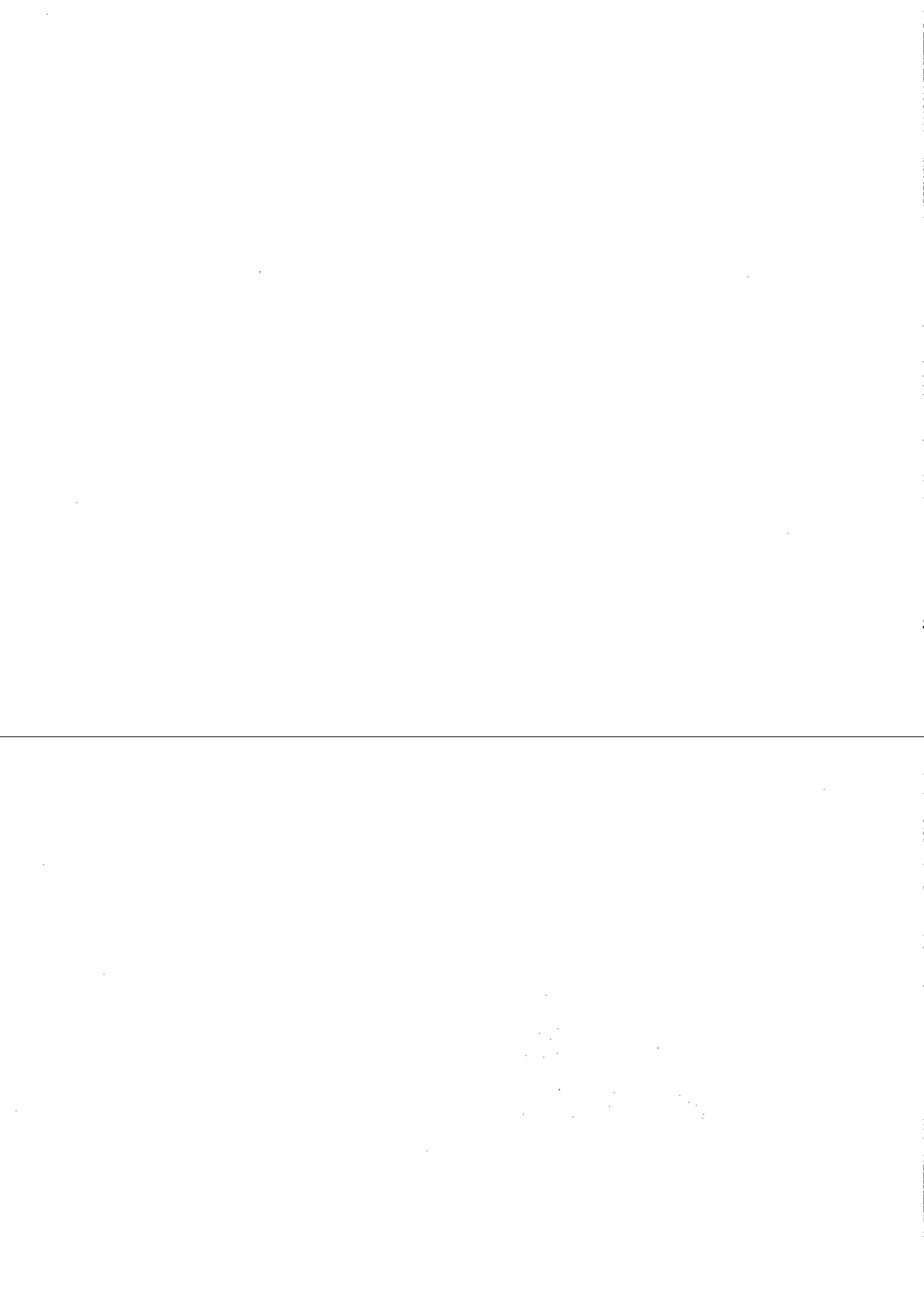

Poř.	Typ	Kód	Popis	MJ	Výměra	Jedn. cena	Cena
<b>SO_14: ZL.14: Nápis fasáda</b>							<b>50 700,00</b>
<b>6: Úpravy povrchů, podlahy a osazování výplní</b>							<b>50 700,00</b>
1 645.	SP	X2107	Zdvíhací plošina - pronájem - alternativa lešení	den	1,000	2 800,00	2 800,00
1 646.	SP	X2108	Zdvíhací plošina - přistavení, odvoz - alternativa lešení	kus	2,000	2 500,00	5 000,00
1 653.	SP	X2112	Nápis na fasádě	soubor	1,000	32 000,00	32 000,00
1 654.	SP	X2113	Piktogramy (sportovci) na fasádě	kus	2,000	3 700,00	7 400,00
1 713.	SP	X2166	Natažení fasády na písmena a figury	kus	1,000	3 500,00	3 500,00

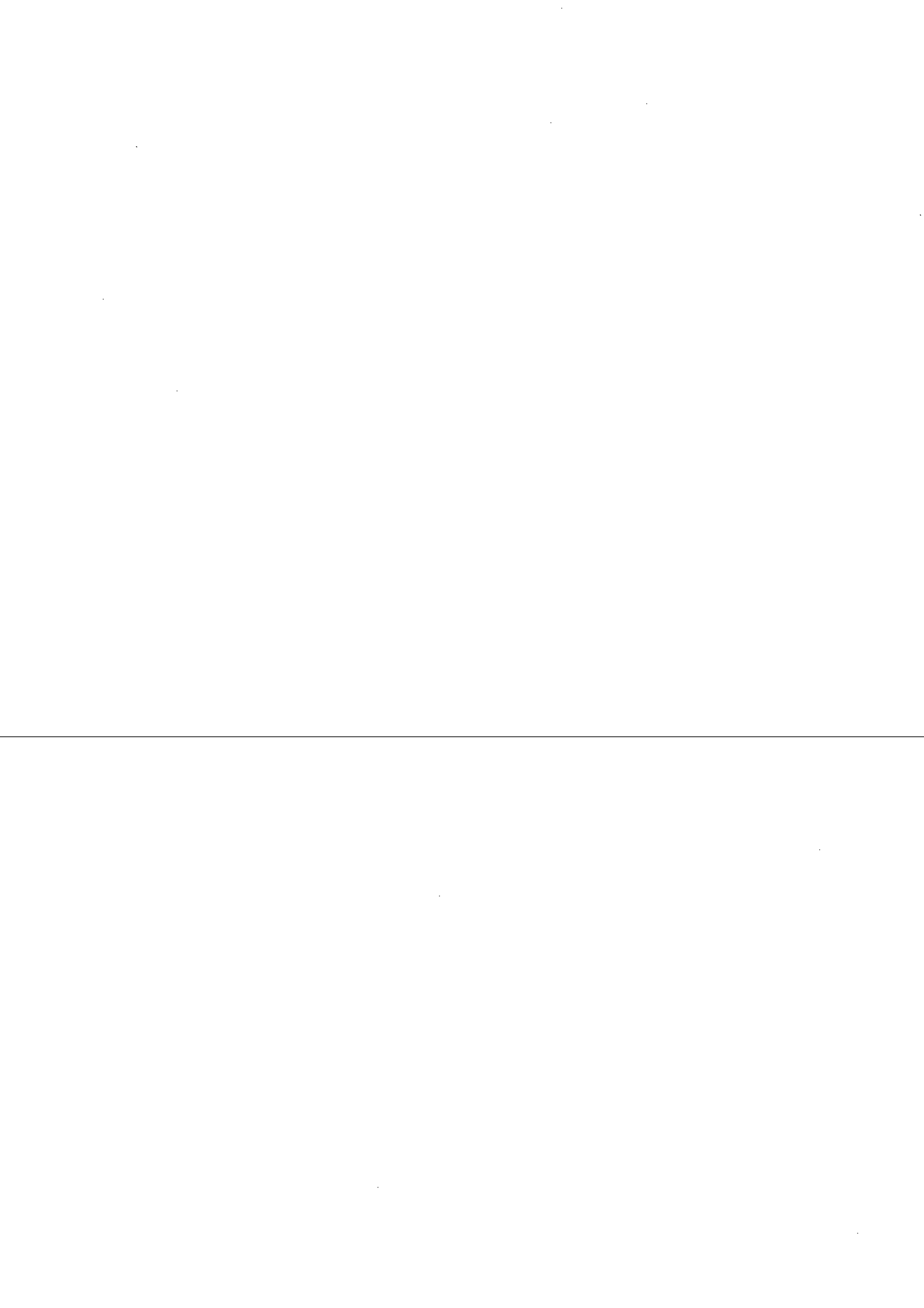

Děčínský stavební podnik s.r.o.

Folknářská 1246/21

405 01 Děčín 2

IČO : 47781483

DIČ : CZ47781484



## ZMĚNOVÝ LIST č.15

Název stavby : **Stavební úpravy sportovní haly na st.p.č.k.542 v k.ú.Dolní Poustevně**

Číslo zakázky předkládajícího : **1414**

Číslo smlouvy o dílo : **zhotovitele : 1414-2207-2020      objednatele : 14/2020-SM**

Předkládá (zhotovitel) : **Děčínský stavební podnik s.r.o.**

Schvaluje (objednatel) : **Město Dolní Poustevna**

Popis změny : **System generálního klíče**

Prohlášení zhotovitele: **Veškeré práce budou splňovat podmínky smlouvy o dílo a budou provedeny ve stejné úrovni co do jakosti materiálů, provedeni apod.tak, jak požaduje nebo předpokládá dokumentace zakázky pro celé dílo**

Cenová rekapitulace dle příloh :	<b>Cena bez DPH</b>	<b>48 584,00</b>	<b>Kč</b>
	<b>DPH 15%</b>	<b>0,00</b>	<b>Kč</b>
	<b>DPH 21%</b>	<b>10 202,64</b>	<b>Kč</b>
	<b>Cena vč. DPH</b>	<b>58 786,64</b>	<b>Kč</b>

Přílohy č. : **1.      Položkový rozpočet**

Nově sjednaná lhůta dokončení díla : **bez změny termínu**

Změnový list vystavil :

Změnový list schválil :

V Děčíně dne **18.02.2021 /**

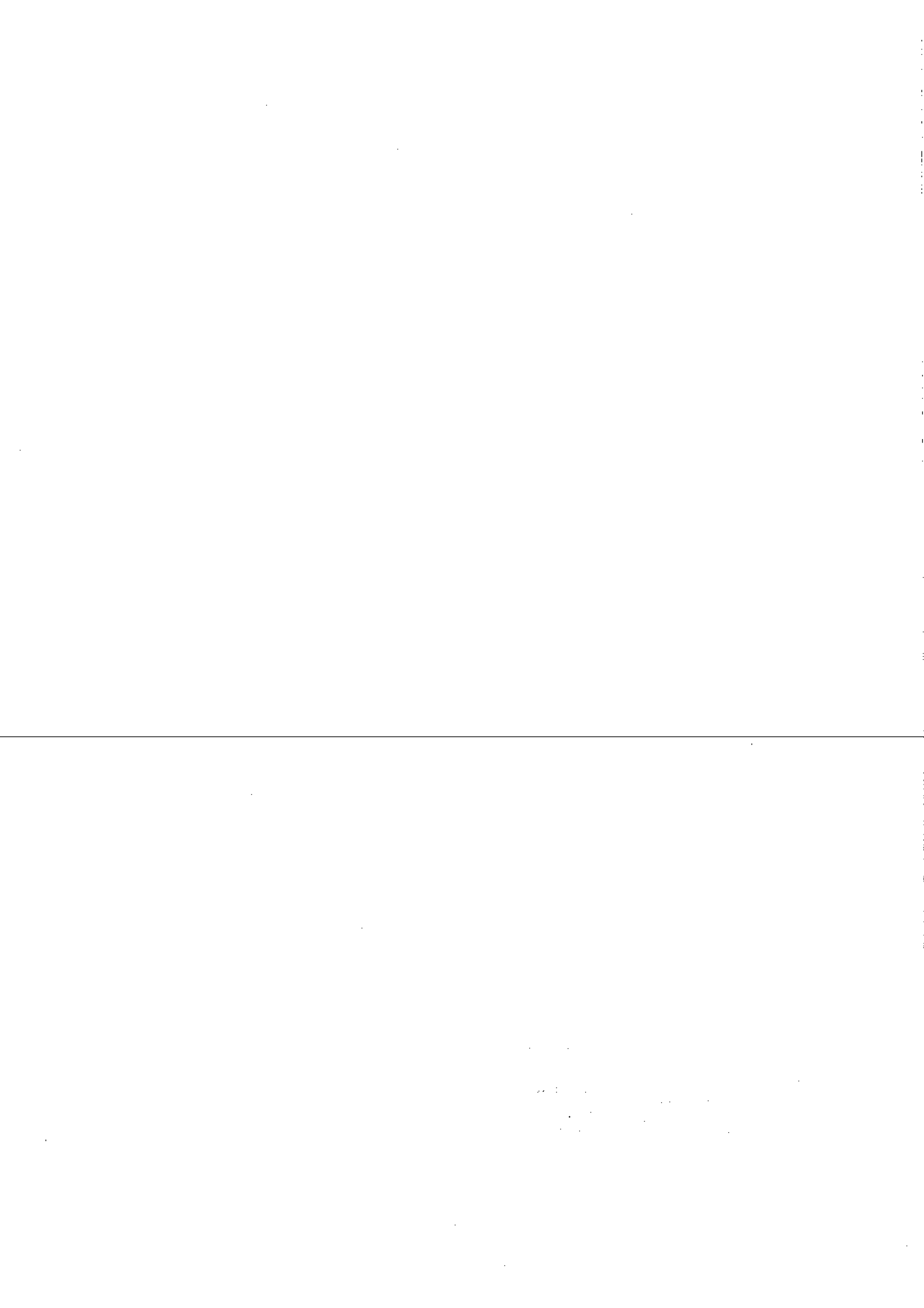

Poř.	Typ	Kód	Popis	MJ	Výměra	Jedn. cena	Cena
<b>SO_15: ZL.15: Systém generálního klíče</b>							<b>48 584,00</b>
<b>766: Konstrukce truhlářské</b>							<b>48 584,00</b>
1 655.	SP	X2114	Dodávka a montáž systému generálního klíče dle dispozice provozovatele	soubor		48 584,00	-
1 719.	SP	X2172	Vložka TECH30/30-SE01	kus	41,000	572,00	23 452,00
1 720.	SP	X2173	Vložka TECH s olivou 30/30-SE01	kus	5,000	704,00	3 520,00
1 721.	SP	X2174	Vložka TECH35/65-SE01	kus	4,000	836,00	3 344,00
1 722.	SP	X2175	Pluto 50 TECH-SE01 long	kus	1,000	589,00	589,00
1 723.	SP	X2176	Klíč TECH-SE01	kus	102,000	59,00	6 018,00
1 724.	SP	X2177	Štítek klíče TOKOZ TECH	kus	204,000	4,00	816,00
1 725.	SP	X2178	Bezpečnostní karta TOKOZ TECH	kus	1,000	55,00	55,00
1 726.	SP	X2179	Instalace zámků, doprava	kus	1,000	10 790,00	10 790,00

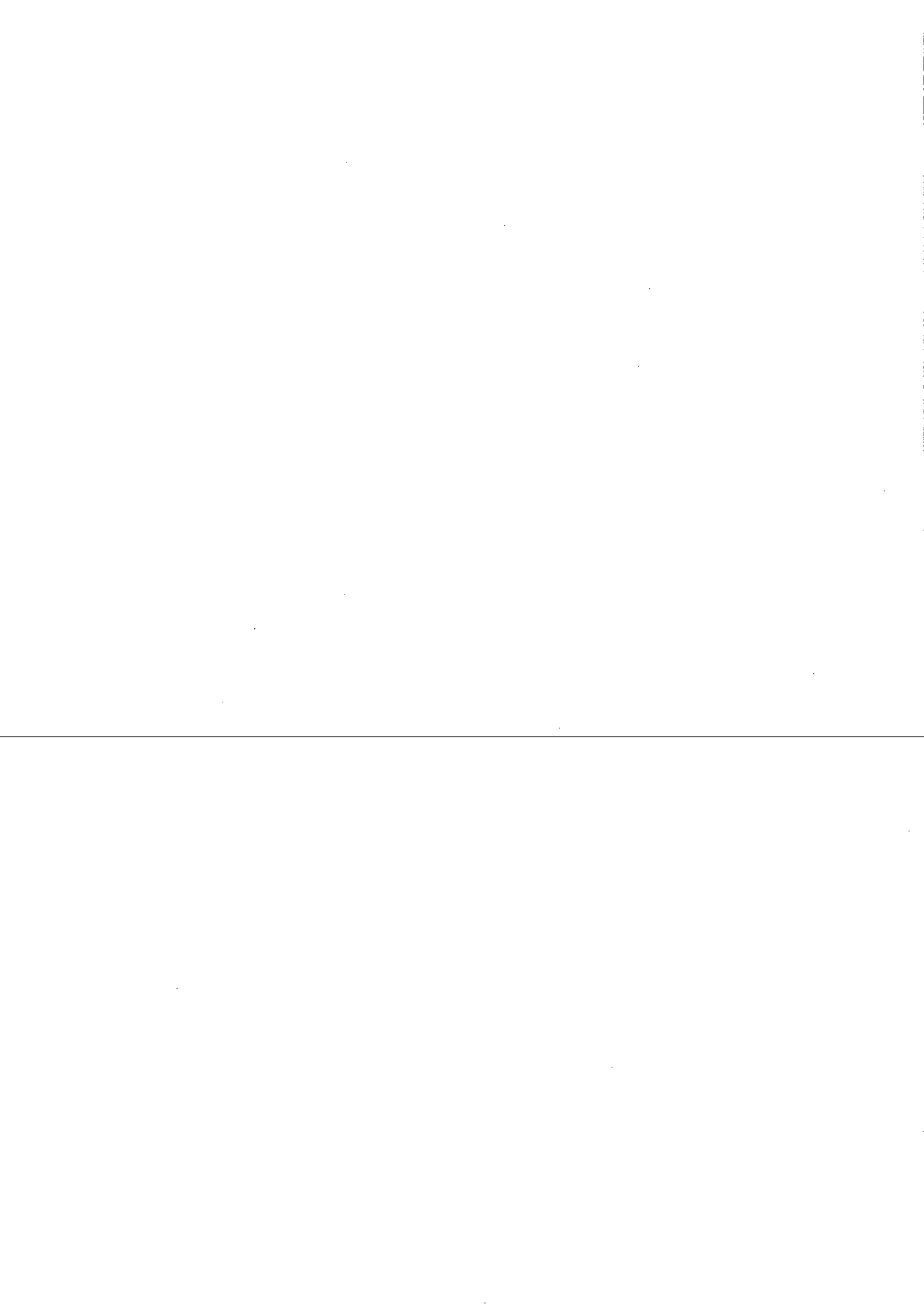

Děčinský stavební podnik s.r.o.

Folknářská 1246/21

405 01 Děčín 2

IČO : 47781483

DIČ : CZ47781484



## ZMĚNOVÝ LIST č.16

Název stavby : **Stavební úpravy sportovní haly na st.p.č.k.542 v k.ú.Dolní Poustevně**

Číslo zakázky předkládajícího : **1414**

Číslo smlouvy o dílo : **zhotovitele : 1414-2207-2020      objednatele : 14/2020-SM**

Předkládá (zhotovitel) : **Děčinský stavební podnik s.r.o.**

Schvaluje (objednatel) : **Město Dolní Poustevna**

Popis změny : **Podlaha nářad'ovna 2.NP**

Prohlášení zhotovitele: **Veškeré práce budou splňovat podmínky smlouvy o dílo a budou provedeny ve stejné úrovni co do jakosti materiálů, provedení apod.tak, jak požaduje nebo předpokládá dokumentace zakázky pro celé dílo**

Cenová rekapitulace dle příloh :

Cena bez DPH	-10 610,64	Kč
DPH 15%	0,00	Kč
DPH 21%	-2 228,23	Kč
Cena vč. DPH	-12 838,87	Kč

Přílohy č. : **1.      Položkový rozpočet**

Nově sjednaná lhůta dokončení díla : **bez změny termínu**

Změnový list vystavil :

Změnový list schválil :

V Děčíně dne

04.03.2021



Poř.	Typ	Kód	Popis	MJ	Výměra	Jedn. cena	Cena
<b>SO_16: ZL.16: Podlaha nářad'ovna 2.NP</b>							<b>- 10 610,64</b>
<b>776: Podlahy povlakové</b>							<b>- 10 610,64</b>
187.	SP	776211111	Montáž textilních podlahovin lepením pásů standardních	m2	- 73,450	323,40	- 23 753,73
188.	SP	69751014 1	koberec zátěžový vysoká zátěž hm 1820g/m2 š 4m	m2	- 80,000	380,00	- 30 400,00
189.	SP	776421111	Montáž lišt obvodových lepených	m	- 44,000	62,30	- 2 741,16
190.	SP	69751204	lišta kobercová 55x9mm	m	- 50,000	38,20	- 1 910,00
1 656.	SP	X2115	Montáž pryžových podlah	m2	66,350	355,00	23 554,25
1 657.	SP	X2116	Dodávka pryžové podlahy	m2	70,000	352,00	24 640,00

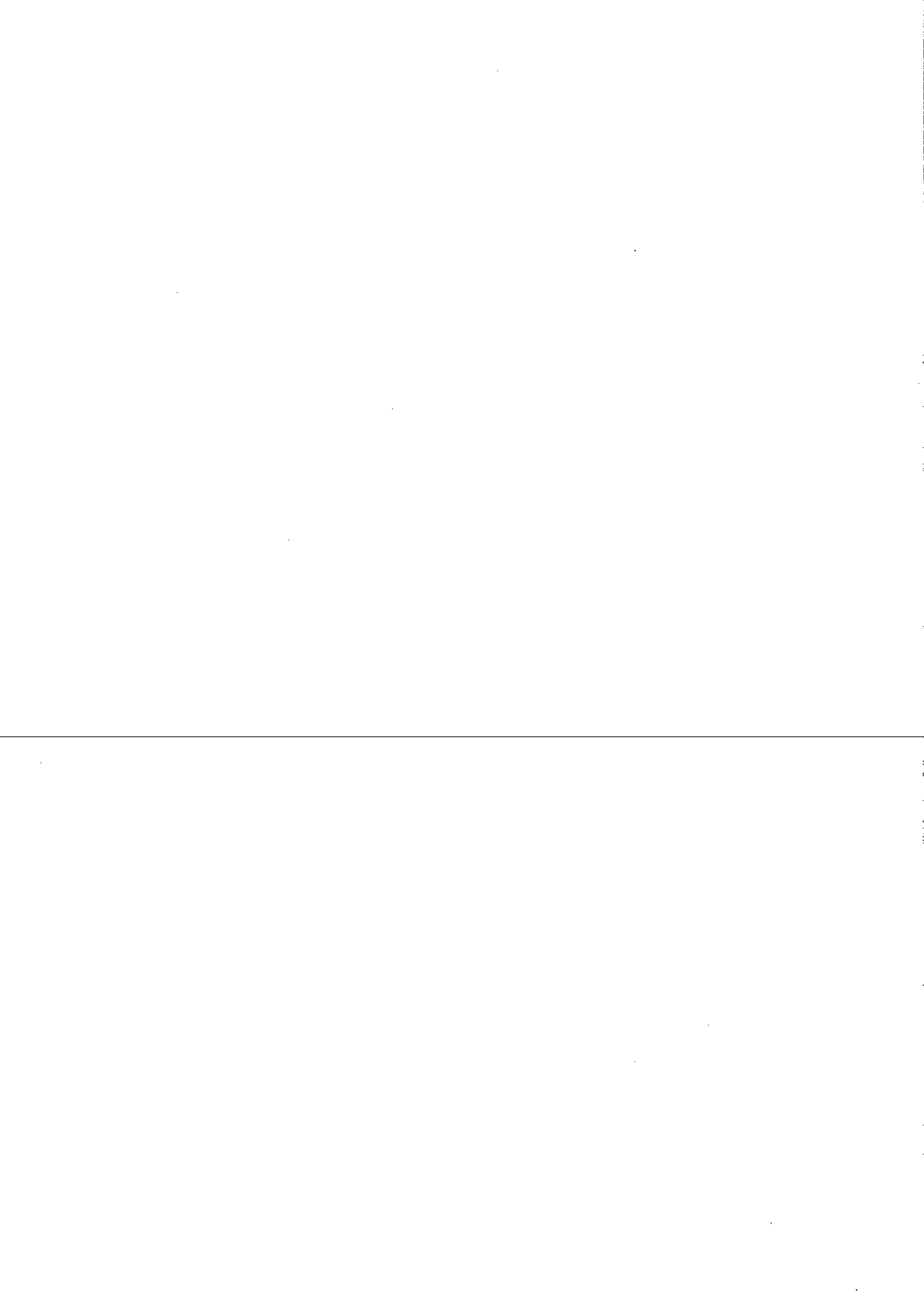

Děčínský stavební podnik s.r.o.

Folknářská 1246/21

405 01 Děčín 2

IČO : 47781483

DIČ : CZ47781484



## ZMĚNOVÝ LIST č.17

Název stavby : **Stavební úpravy sportovní haly na st.p.č.k.542 v k.ú.Dolní Poustevně**

Číslo zakázky předkládajícího : **1414**

Číslo smlouvy o dílo : **zhotovitele : 1414-2207-2020      objednatele : 14/2020-SM**

Předkládá (zhotovitel) : **Děčínský stavební podnik s.r.o.**

Schvaluje (objednatel) : **Město Dolní Poustevna**

Popis změny : **Základové patky - pergola**

Prohlášení zhotovitele: **Veškeré práce budou splňovat podmínky smlouvy o dílo a budou provedeny ve stejné úrovni co do jakosti materiálů, provedení apod.tak, jak požaduje nebo předpokládá dokumentace zakázky pro celé dílo**

Cenová rekapitulace dle příloh :	<b>Cena bez DPH</b>	<b>7 151,08</b>	<b>Kč</b>
	<b>DPH 15%</b>	<b>0,00</b>	<b>Kč</b>
	<b>DPH 21%</b>	<b>1 501,73</b>	<b>Kč</b>
	<b>Cena vč. DPH</b>	<b>8 652,81</b>	<b>Kč</b>

Přílohy č. : **1.      Položkový rozpočet**

Nově sjednaná lhůta dokončení díla : **bez změny termínu**

Změnový list vystavil :

Změnový list schválil :

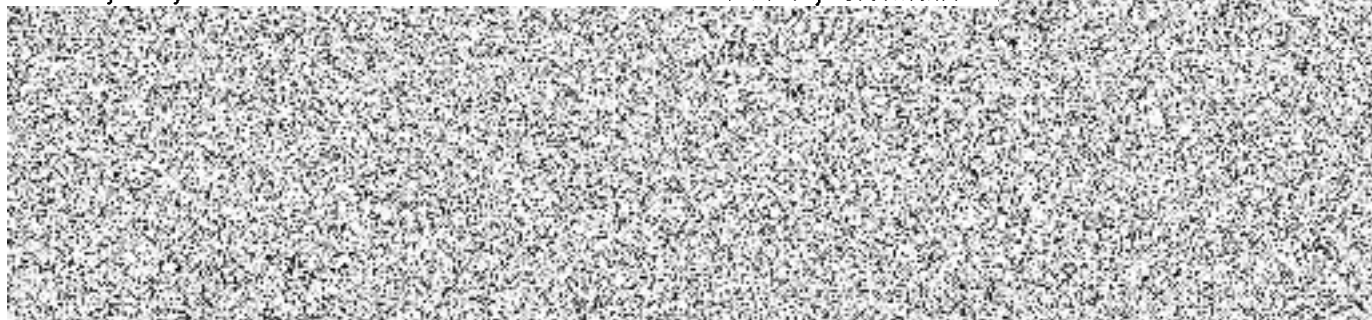

V Děčíně dne

04.03.2021



Poř.	Typ	Kód	Popis	MJ	Výměra	Jedn. cena	Cena
			<b>SO_17: ZL.17: Patky pergola</b>				<b>7 151,08</b>
			<b>001: Zemní práce</b>				<b>1 688,55</b>
1 658.	SP	133201101	Hloubení šachet v hornině tř. 3 objemu do 100 m3	m3	1,852	911,74	1 688,55
			<b>002: Základy</b>				<b>5 462,54</b>
1 659.	SP	275311126	Základové patky a bloky z betonu prostého C 20/25	m3	1,852	2 949,53	5 462,54

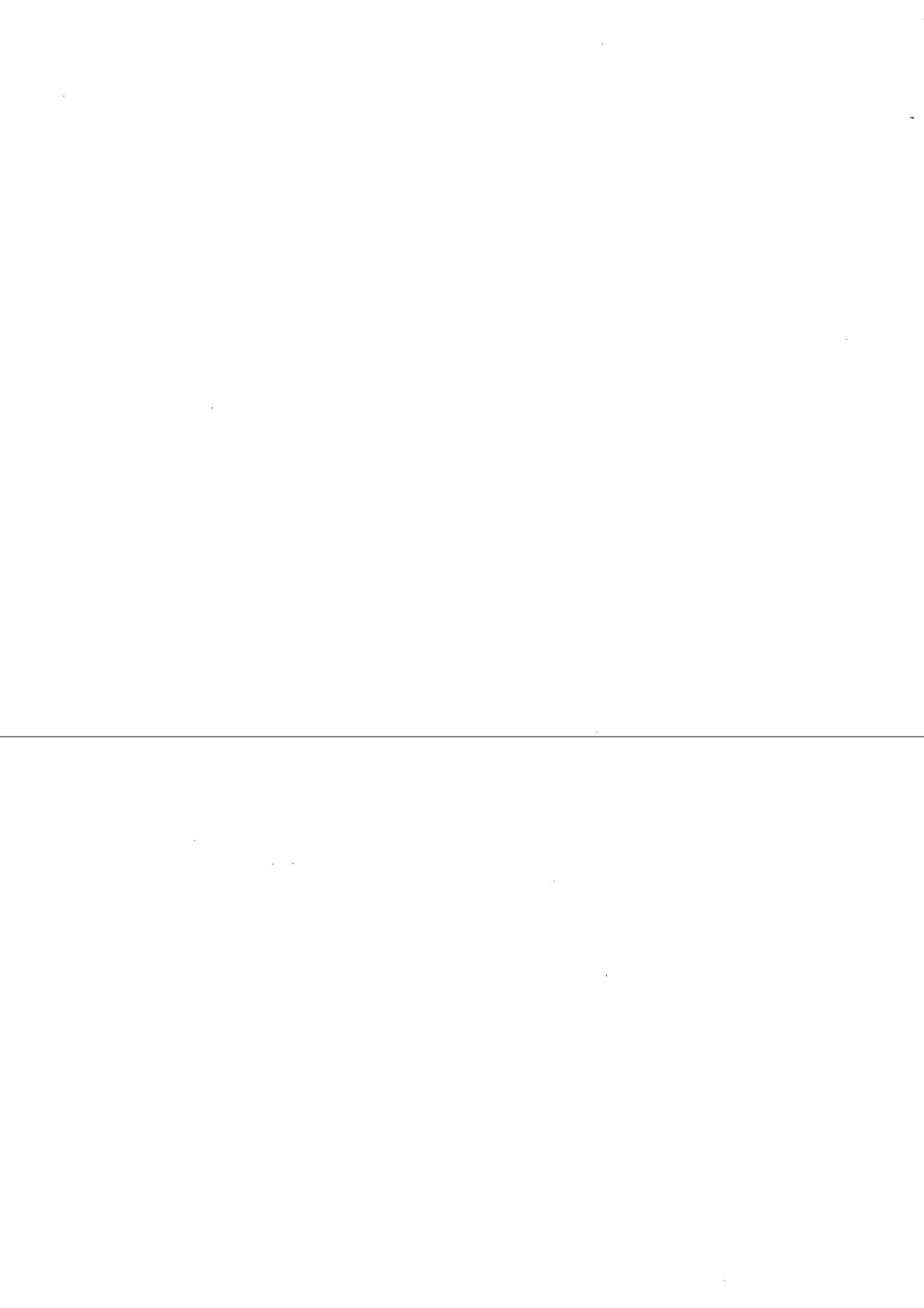

Děčinský stavební podnik s.r.o.

Folknářská 1246/21

405 01 Děčín 2

IČO : 47781483

DIČ : CZ47781484



## ZMĚNOVÝ LIST č.18

Název stavby : Stavební úpravy sportovní haly na st.p.č.k.542 v k.ú.Dolní Poustevně

Číslo zakázky předkládajícího : 1414

Číslo smlouvy o dílo :

zhotovitele : 1414-2207-2020

objednatele : 14/2020-SM

Předkládá (zhotovitel) : Děčinský stavební podnik s.r.o.

Schvaluje (objednatel) : Město Dolní Poustevna

Popis změny : Terénní úpravy za halou

Prohlášení zhotovitele: Veškeré práce budou splňovat podmínky smlouvy o dílo a budou provedeny ve stejné úrovni co do jakosti materiálů, provedení apod.tak, jak požaduje nebo předpokládá dokumentace zakázky pro celé dílo

Cenová rekapitulace dle příloh :

Cena bez DPH	11 155,88	Kč
DPH 15%	0,00	Kč
DPH 21%	2 342,73	Kč
Cena vč. DPH	13 498,61	Kč

Přílohy č. : 1. Položkový rozpočet

Nově sjednaná lhůta dokončení díla : bez změny termínu

Změnový list vystavil :

Změnový list schválil :

V Děčíně dne

04.03.2021

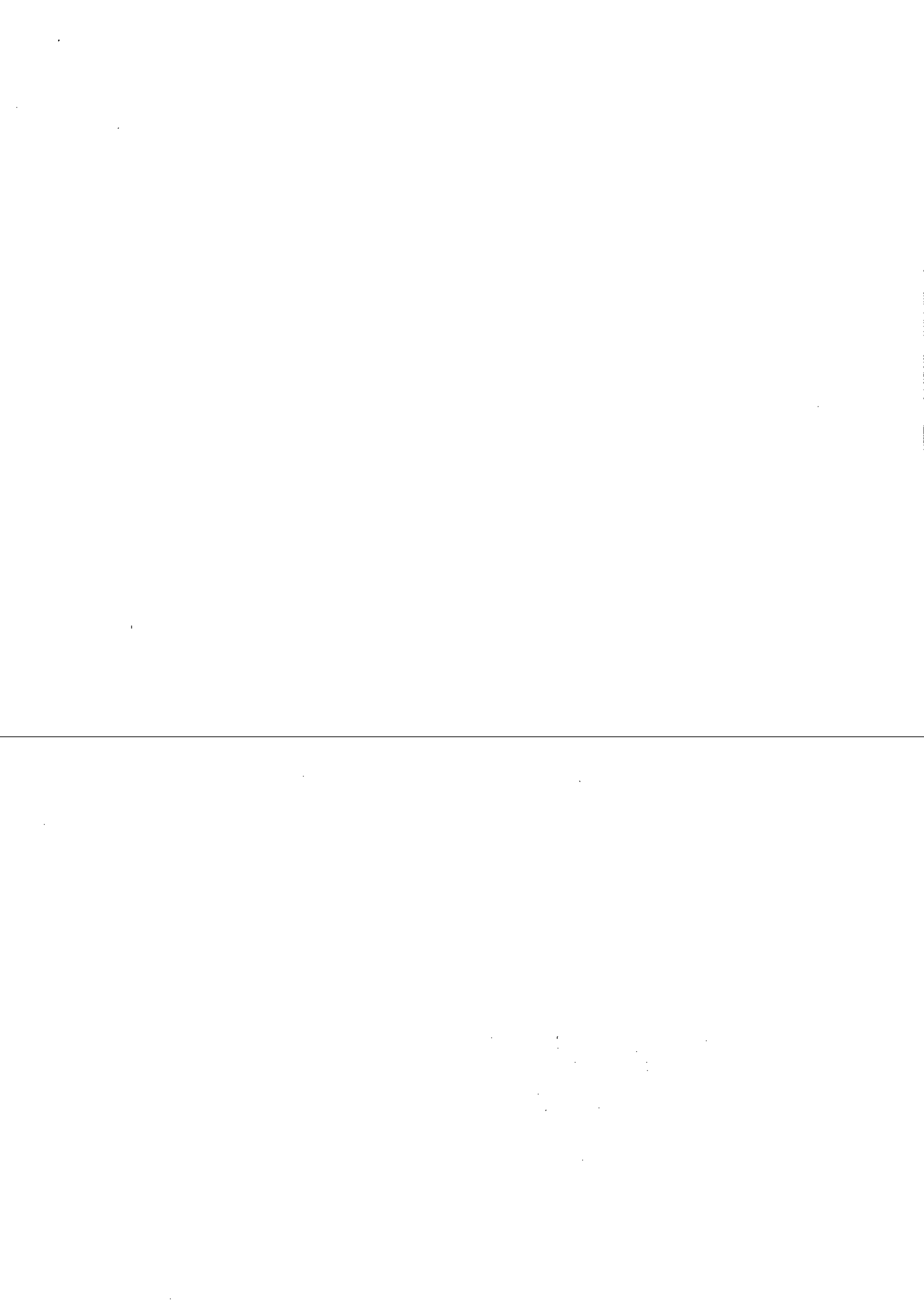

Poř.	Typ	Kód	Popis	MJ	Výměra	Jedn. cena	Cena
<b>SO_18: ZL.18: Terénní úpravy za halou</b>							<b>11 155,88</b>
<b>1: Zemní práce</b>							<b>4 597,11</b>
8.	SP	162351103.1	Vodorovné přemístění výkopku nebo sypaniny po suchu na obvyklém dopravním prostředku, bez naložení výkopku, avšak se složením bez rozhrnutí z horniny třídy těžitelnosti I skupiny 1 až 3 na vzdálenost přes 50 do 500 m	m3	9,450	54,75	517,37
11.	SP	167151101.5	Nakládání, skládání a překládání neulehlého výkopku nebo sypaniny strojně nakládání, množství do 100 m3, z horniny třídy těžitelnosti I, skupiny 1 až 3	m3	9,450	214,15	2 023,69
16.	SP	181152302	Úprava pláňe na stavbách silnic a dálnic strojně v zářezích mimo skalních se zhutněním - plocha 42*1,5m	m2	63,000	32,64	2 056,05
<b>5: Komunikace pozemní</b>							<b>6 558,77</b>
29.	SP	564851111	Podklad ze šléřkodrti ŠD s rozprostřením a zhutněním, po zhutnění tl. 150 mm	m2	63,000	104,11	6 558,77



Děčínský stavební podnik s.r.o.

Folknářská 1246/21

405 01 Děčín 2

IČO : 47781483

DIČ : CZ47781484



## ZMĚNOVÝ LIST č.19

Název stavby : Stavební úpravy sportovní haly na st.p.č.k.542 v k.ú.Dolní Poustevně

Číslo zakázky předkládajícího : 1414

Číslo smlouvy o dílo : zhotovitele : 1414-2207-2020      objednatele : 14/2020-SM

Předkládá (zhotovitel) : Děčínský stavební podnik s.r.o.

Schvaluje (objednatel) : Město Dolní Poustevna

Popis změny : Sádrokartonové konstrukce

Prohlášení zhotovitele: Veškeré práce budou splňovat podmínky smlouvy o dílo a budou provedeny ve stejné úrovni co do jakosti materiálů, provedení apod.tak, jak požaduje nebo předpokládá dokumentace zakázky pro celé dílo

Cenová rekapitulace dle příloh :	Cena bez DPH	48 714,24	Kč
	DPH 15%	0,00	Kč
	DPH 21%	10 229,99	Kč
	Cena vč. DPH	58 944,23	Kč

Přílohy č. : 1.      Položkový rozpočet

Nově sjednaná lhůta dokončení díla : bez změny termínu

Změnový list vystavil :

Změnový list schválil :

V Děčíně dne 11.03.2021 / /

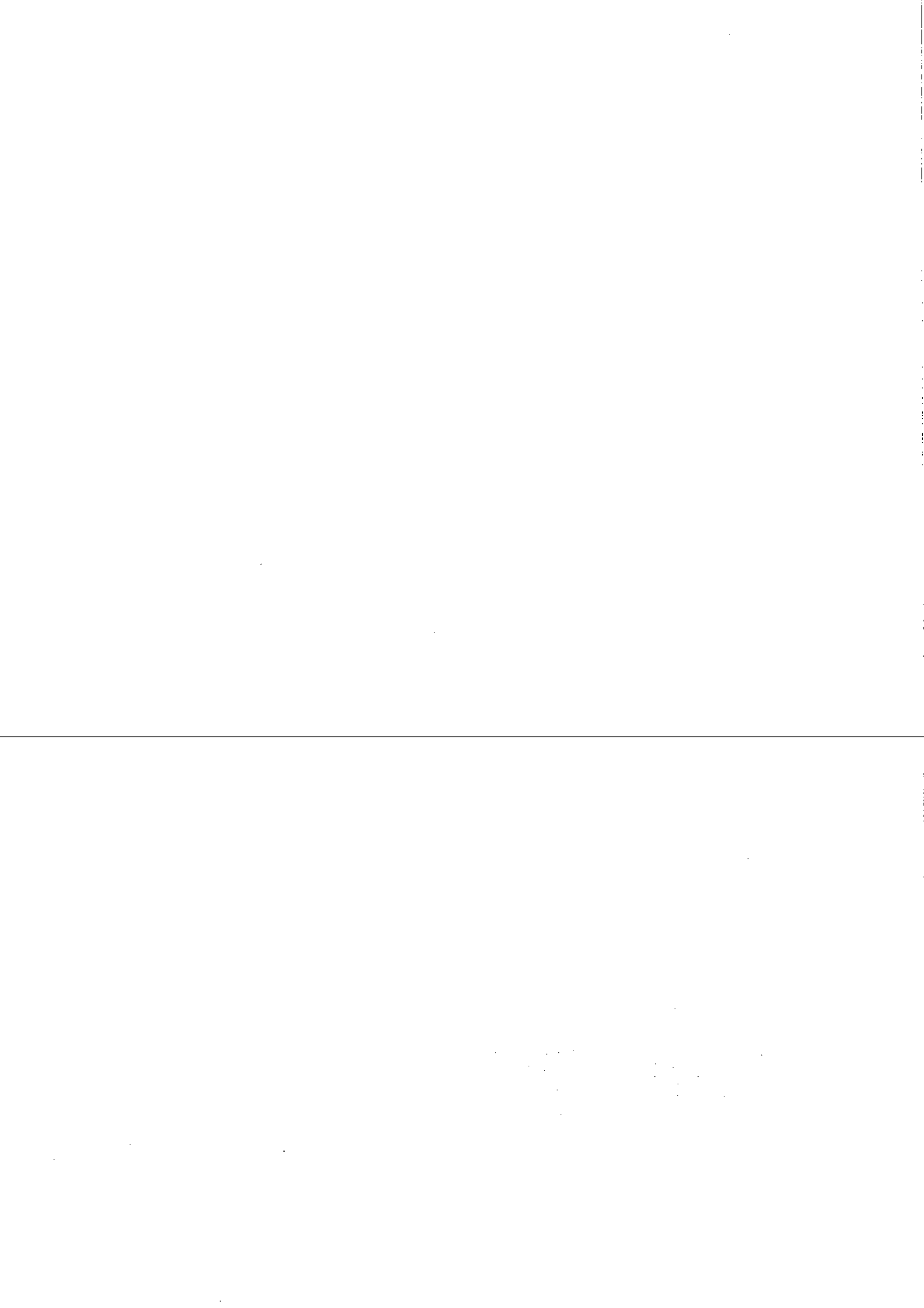

Poř.	Typ	Kód	Popis	MJ	Výměra	Jedn. cena	Cena
<b>SO_19: ZL.19: SDK</b>							<b>48 714,24</b>
<b>763: Konstrukce suché výstavby</b>							<b>48 714,24</b>
91.	SP	998763301.1	Přesun hmot pro konstrukce montované z desek sádrokartonových, sádrovláknitých, cementovláknitých nebo cementových stanovený z hmotnosti přesunovaného materiálu vodorovná dopravní vzdálenost do 50 m v objektech výšky do 6 m	t	0,596	733,91	437,41
92.	SP	998763381.2	Přesun hmot pro konstrukce montované z desek sádrokartonových, sádrovláknitých, cementovláknitých nebo cementových Příplatek k cenám za přesun prováděný bez použití mechanizace pro jakoukoliv výšku objektu	t	0,596	401,73	239,43
134.	SP	763121426	Stěna předsazená ze sádrokartonových desek s nosnou konstrukcí z ocelových profilů CW, UW jednoduše opláštěná deskou impregnovanou H2 tl. 12,5 mm bez izolace, EI 15, stěna tl. 112,5 mm, profil 100	m2	20,800	1 085,00	22 568,00
1 660.	SP	X2117	Opatření v podhledech pro detekci plynu (dýcháčky)	kus	12,000	45,00	540,00
1 661.	SP	X2118	Zapravení otvorů ve stropu 2.01	kus	34,000	152,00	5 168,00
1 662.	SP	X2119	Výztuhy pro TV	soubor	1,000	11 000,00	11 000,00
1 663.	SP	X2120	Opláštění ocelových nosníků schodiště, čelo	m2	7,100	1 234,00	8 761,40

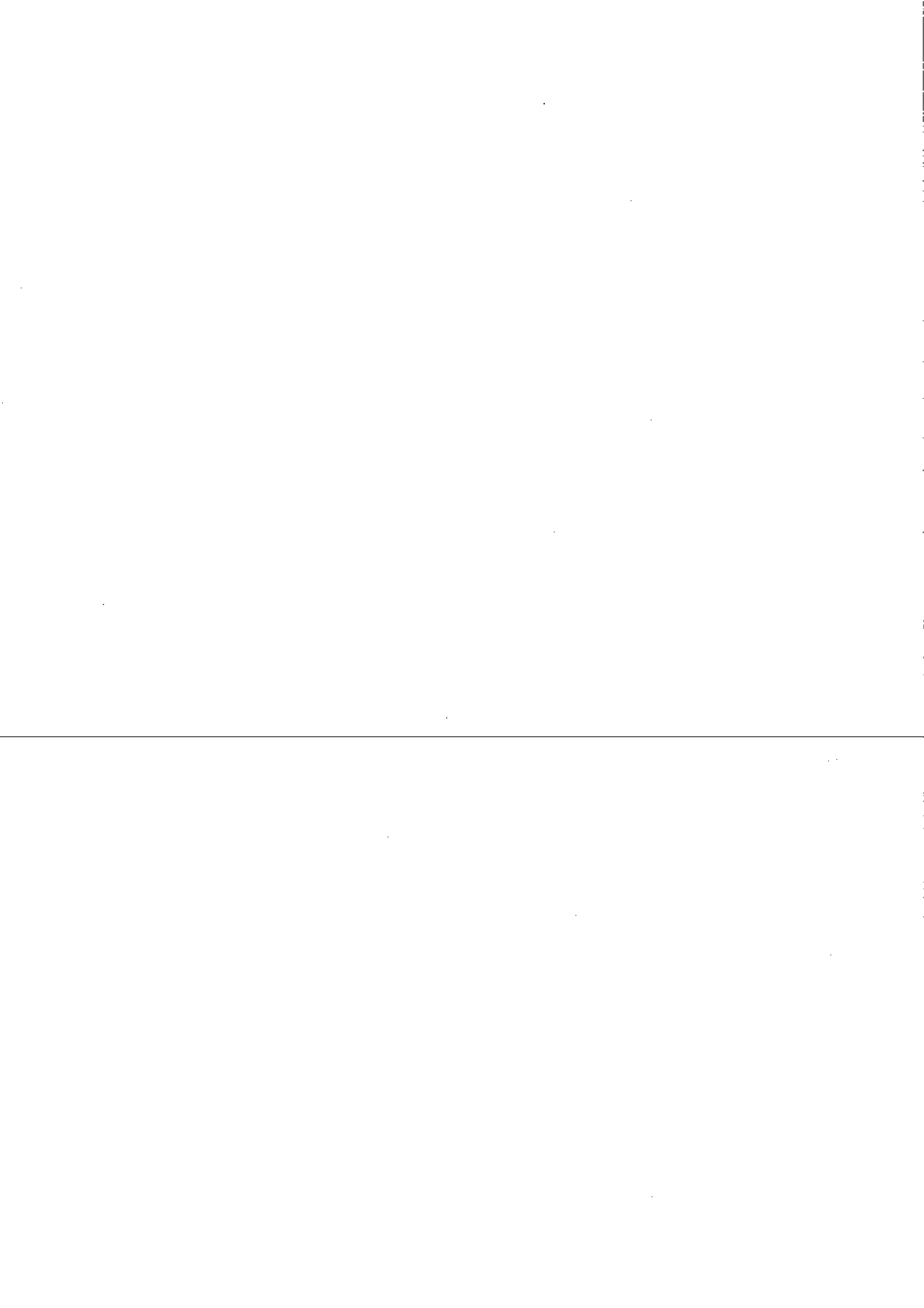

Děčínský stavební podnik s.r.o.

Folknářská 1246/21

405 01 Děčín 2

IČO : 47781483

DIČ : CZ47781484



## ZMĚNOVÝ LIST č.20

Název stavby : **Stavební úpravy sportovní haly na st.p.č.k.542 v k.ú.Dolní Poustevně**

Číslo zakázky předkládajícího : **1414**

Číslo smlouvy o dílo : **zhotovitele : 1414-2207-2020      objednatele : 14/2020-SM**

Předkládá (zhotovitel) : **Děčínský stavební podnik s.r.o.**

Schvaluje (objednatel) : **Město Dolní Poustevna**

Popis změny : **Kuchyňka 2.NP**

Prohlášení zhotovitele: **Veškeré práce budou splňovat podmínky smlouvy o dílo a budou provedeny ve stejné úrovni co do jakosti materiálů, provedení apod.tak, jak požaduje nebo předpokládá dokumentace zakázky pro celé dílo**

Cenová rekapitulace dle příloh :	Cena bez DPH	74 256,98	Kč
	DPH 15%	0,00	Kč
	DPH 21%	15 593,97	Kč
	Cena vč. DPH	89 850,95	Kč

Přílohy č. : **1.      Položkový rozpočet**

Nově sjednaná lhůta dokončení díla : **bez změny termínu**

Změnový list vystavil :

Změnový list schválil :

V Děčíně dne **11.03.2021**

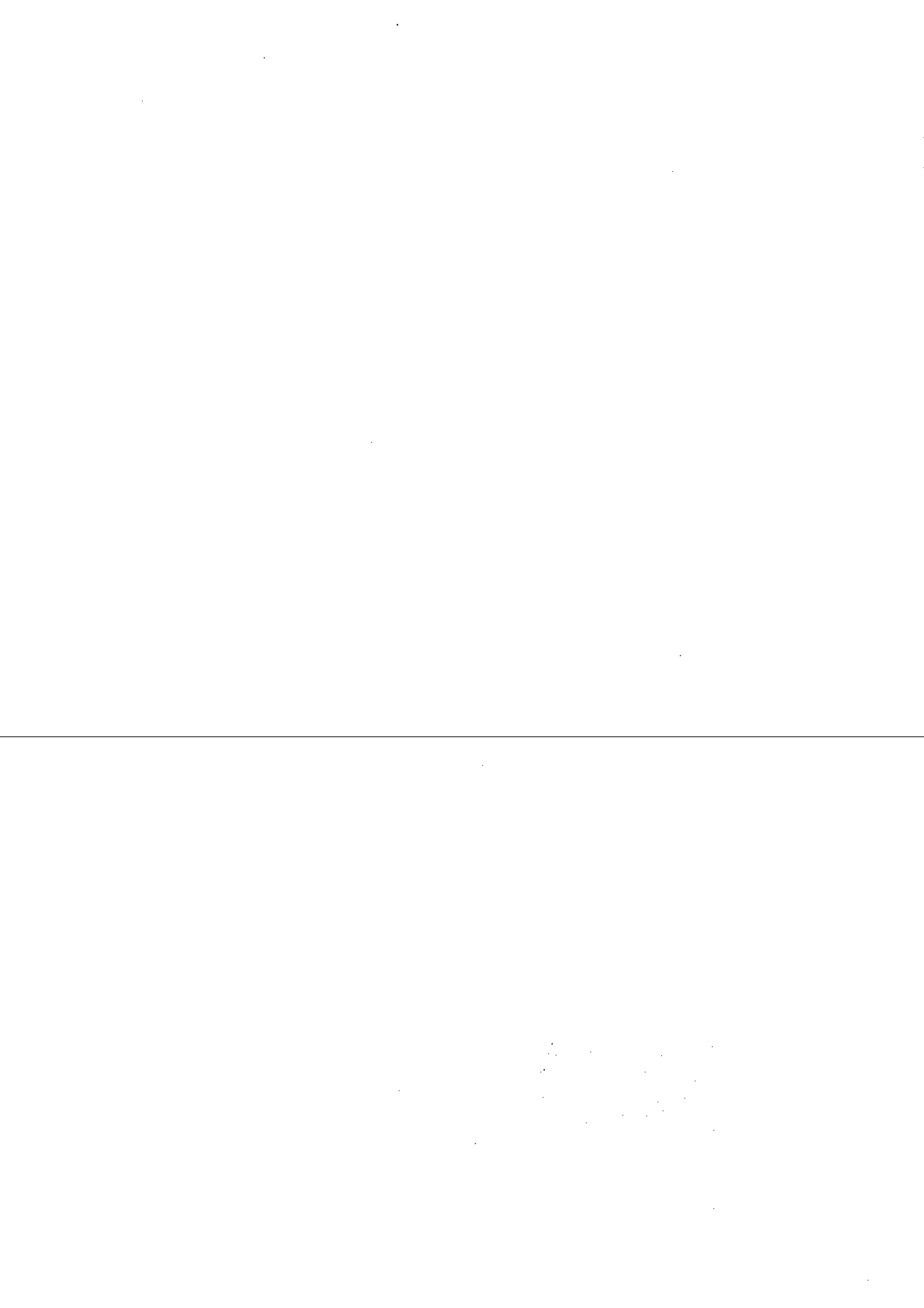

Poř.	Typ	Kód	Popis	MJ	Výměra	Jedn. cena	Cena
<b>SO_20: ZL.20: Kuchyňka 2.NP</b>							<b>74 256,98</b>
<b>6: Úpravy povrchů, podlahy a osazování výplní</b>							<b>5 440,17</b>
70.	SP	5530001-3	zárubeň ocelová pro dveře 800 x 1970 mm včetně povrchové úpravy	kus	1,000	2 215,50	2 215,50
1 664.	SP	642945111	Osazování prolipožárních nebo protiplýnových zárubní dveří jednokřídlových do 2,5 m2	kus	1,000	3 224,67	3 224,67
<b>721: Zdravotnicka - vnitřní kanalizace</b>							<b>996,00</b>
36.	SP	721173723.1	Potrubi z trub polyetylenových svařované přípojovací DN 50	m	3,000	305,00	915,00
42.	SP	721194105.1	Vyměření přípojek na potrubí vyvedení a upevnění odpadních výpustek DN 50	kus	1,000	81,00	81,00
<b>722: Zdravotnicka - vnitřní vodovod</b>							<b>8 978,00</b>
53.	SP	722174002.1	Potrubi z plastových trubek z polypropylenu (PPR) svařovaných polyfuzně PN 16 (SDR 7,4) D 20 x 2,8	m	16,000	302,00	4 832,00
60.	SP	722181232.1	Ochrana potrubí termoizolačními trubkami z pěnového polyetylenu PE přilepenými v příčných a podélných spojích, tloušťky izolace přes 9 do 13 mm, vnitřního průměru izolace DN přes 22 do 45 mm	m	16,000	80,00	1 280,00
61.	SP	722190401.1	Zřízení přípojek na potrubí vyvedení a upevnění výpustek do DN 25	kus	2,000	200,00	400,00
63.	SP	722220161.1	Armatury s jedním závitem plastové (PPR) PN 20 (SDR 6) DN 20 x G 1/2 (nástěnný komplet)	soubor	1,000	470,00	470,00
64.	SP	722240123.1	Armatury z plastických hmot kohouty (PPR) kulové DN 25	kus	2,000	286,00	572,00
66.	SP	722290226.1	Zkoušky, proplach a desinfekce vodovodního potrubí zkoušky těsnosti vodovodního potrubí závitového do DN 50	m	16,000	47,00	752,00
67.	SP	722290234.1	Zkoušky, proplach a desinfekce vodovodního potrubí proplach a desinfekce vodovodního potrubí do DN 80	m	16,000	42,00	672,00
<b>725: Zdravotnicka - zařizovací předměty</b>							<b>2 303,00</b>
54.	SP	725819401	Ventily montáž ventilů ostatních typů rohových s přípojovací trubičkou G 1/2	soubor	2,000	175,00	350,00
55.	SP	286500-r1	rohový ventil nástěnný kovový s chromovým povrchem a přípojovací hadičkou	kus	2,000	250,00	500,00
56.	SP	725821311.2	Baterie dřezové nástěnné pákové s otáčivým kulatým ústím a délkou ramínka 200 mm	soubor	1,000	1 200,00	1 200,00
59.	SP	725851325.2	Ventily odpadní pro zařizovací předměty umyvadlové bez přepadu G 5/4	kus	1,000	253,00	253,00
<b>742: Elektromontáže - rozvodný systém</b>							<b>2 760,00</b>
1 602.	SP	X2062	Doplnění jističů s ochranou v rozvaděči, jistič 16A/B/2/30mA	kus	2,000	1 380,00	2 760,00
<b>743: Elektromontáže - hrubá montáž</b>							<b>312,00</b>
19.	SP	743411111	Montáž krabice zapuštěná plastová kruhová typ KU68/2-1902, KO125	ks	6,000	45,00	270,00
20.	SP	345715110	krabice přístrojová instalační KP 68/1	kus	6,000	7,00	42,00
<b>744: Elektromontáže - rozvody vodičů měděných</b>							<b>2 271,00</b>
41.	SP	744411220	Montáž kabel Cu sk.2 do 1 kV do 0,20 kg pod omítku stěn	m	30,000	21,00	630,00
42.	SP	341110300	kabel silový s Cu jádrem CYKY-J 3x1,5 mm2	m	33,000	11,00	363,00
44.	SP	744411230	Montáž kabel Cu sk.2 do 1 kV do 0,40 kg pod omítku stěn	m	30,000	25,00	750,00
48.	SP	341110360	kabel silový s Cu jádrem CYKY 3x2,5 mm2	m	33,000	16,00	528,00
<b>746: Elektromontáže - soubory pro vodiče</b>							<b>168,00</b>
52.	SP	746211110	Ukončení vodič izolovaný do 2,5mm2 v rozvaděči nebo na přístroji	kus	24,000	7,00	168,00

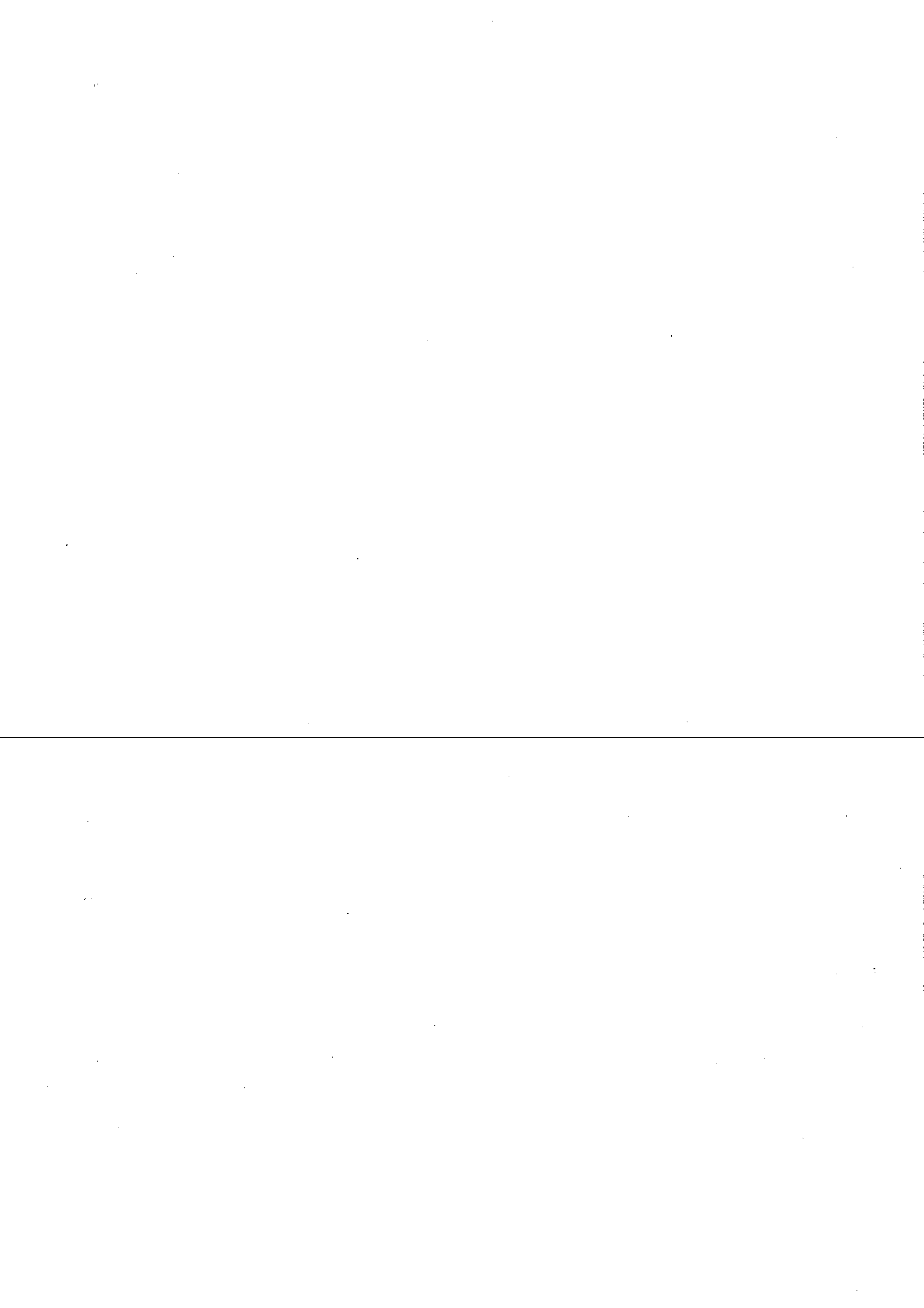

Poř.	Typ	Kód	Popis	MJ	Výměra	Jedn. cena	Cena
<b>747: Elektromontáže - kompletace rozvodů</b>							<b>1 366,00</b>
60.	SP	747111111	Montáž vypínač nástěnný 1-jednopolový prostředí obyčejné nebo vlhké	kus	2,000	95,00	190,00
61.	SP	345357691	spínač jednopólový řazení 1 10A bílý, IP20, komplet	kus	2,000	120,00	240,00
72.	SP	747161060	Montáž zásuvka chráněná bezšroubové připojení v krabici L+N+PE dvojí zapojení prostř. základní, vlhké	kus	4,000	105,00	420,00
73.	SP	345551240R	zásuvka 1násobná 16A IP 20 bílá komplet	kus	4,000	129,00	516,00
<b>748-1: Elektromontáže - osvětlovací zařízení a svítidla</b>							<b>830,00</b>
91.	SP	748121211	Montáž svítidlo zářivkové bytové nástěnné přisazené 1 zdroj	kus	1,000	280,00	280,00
1 665.	SP	X2121	LED svítidlo pod kuchyňskou linku Ecolite TL220-LED 18W	kus	1,000	550,00	550,00
<b>751-1: Vzduchotechnika</b>							<b>12 730,00</b>
1.	SP	1.1	Montáž	ks	1,000	1 650,00	1 650,00
2.	SP	1.2	Axiální ventilátor - průtok 200 m3/hod - U <sub>n</sub> = 230V - P <sub>i</sub> = 50 W - výdech na fasádu objektu - vč. pohyb. čidla s čas. doběhem	ks	1,000	4 940,00	4 940,00
1 714.	SP	X2168	Stavební přípomoc pro VZT (odvrt, začištění)	kus	2,000	2 780,00	5 560,00
1 715.	SP	X2169	Průvětrník	kus	1,000	580,00	580,00
<b>763: Konstrukce suché výstavby</b>							<b>20 324,57</b>
110.	SP	7631114-1	Příčka ze sádrokartonových desek s nosnou konstrukcí z jednoduchých ocelových profilů UW, CW dvojitě opláštěná deskami impregnovanými H2 tl. 2 x 12,5 mm, EI 60, příčka tl. 125 mm, profil 75, Tl tl. 75 mm, Rw 56 dB	m2	15,400	1 220,00	18 788,00
129.	SP	998763302.3	Přesun hmot pro konstrukce montované z desek sádrokartonových, sádrovláknitých, cementovláknitých nebo cementových stanovený z hmotnosti přesunovaného materiálu vodorovná dopravní vzdálenost do 50 m v objektech výšky přes 6 do 12 m	t	0,813	1 630,00	1 325,19
130.	SP	998763381.3	Přesun hmot pro konstrukce montované z desek sádrokartonových, sádrovláknitých, cementovláknitých nebo cementových Příplatek k cenám za přesun prováděný bez použití mechanizace pro jakoukoliv výšku objektu	t	0,813	260,00	211,38
<b>767: Konstrukce zámečnické</b>							<b>2 606,88</b>
165.	SP	767995113	Montáž ostatních atypických zámečnických konstrukcí hmotnosti přes 10 do 20 kg	kg	30,000	53,92	1 617,47
166.	SP	13010438.a	úhelník ocelový rovnostranný jakost 11 375 100x100x8mm	t	0,035	28 269,00	989,42
<b>771: Podlahy z dlaždic</b>							<b>8 630,29</b>
54.	SP	771474114	Montáž soklů z dlaždic keramických lepených flexibilním lepidlem rovných, výšky přes 120 do 150 mm	m	11,200	93,05	1 042,16
55.	SP	5976125-r	dlaždice keramické protiskluzné dle prostředí, barevné	m2	10,000	315,00	3 150,00
57.	SP	771574351	Montáž podlah z dlaždic keramických lepených flexibilním rychletuhnoucím lepidlem maloformátových reliéfních nebo z dekorů přes 45 do 50 ks/m2	m2	6,820	558,90	3 811,70
59.	SP	998771102	Přesun hmot pro podlahy z dlaždic stanovený z hmotnosti přesunovaného materiálu vodorovná dopravní vzdálenost do 50 m v objektech výšky přes 6 do 12 m	t	0,211	441,81	93,22
60.	SP	998771181	Přesun hmot pro podlahy z dlaždic stanovený z hmotnosti přesunovaného materiálu Příplatek k ceně za přesun prováděný bez použití mechanizace pro jakoukoliv výšku objektu	t	0,211	346,95	73,21
1 647.	SP	597612511	Cenový rozdíl dodávka dlažeb dle výběru investora	m2	10,000	46,00	460,00
<b>784: Dokončovací práce - malby a tapety</b>							<b>1 943,40</b>

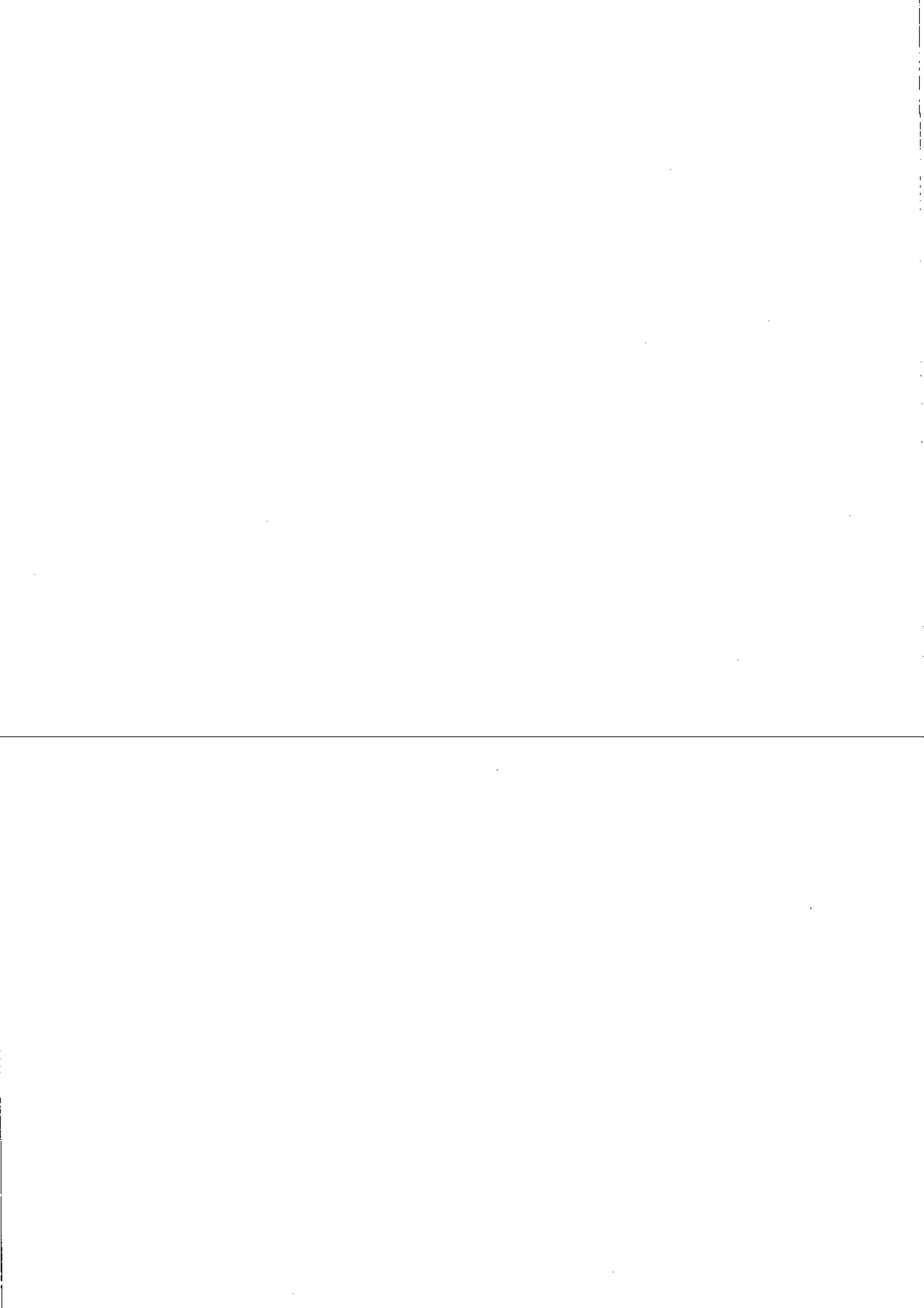

Poř.	Typ	Kód	Popis	MJ	Výměra	Jedn. cena	Cena
63.	SP	784181121	Penetrace podkladu jednonásobná hloubková v místnostech výšky do 3,80 m	m2	30,800	19,10	588,20
64.	SP	784221101	Malby z malířských směsí otěruvzdorných za sucha dvojnásobné, bílé za sucha otěruvzdorné dobře v místnostech výšky do 3,80 m	m2	30,800	44,00	1 355,20
<b>9: Ostatní konstrukce a práce, bourání</b>							<b>1 024,70</b>
26.	SP	974031153	Vysekání rýh ve zdivu cihelném na maltu vápennou nebo vápenocementovou do hl. 100 mm a šířky do 100 mm	m	2,400	104,09	249,80
84.	SP	962032231	Bourání zdiva nadzákladového z cihel nebo tvárnic z cihel pálených nebo vápenopískových, na maltu vápennou nebo vápenocementovou, objemu přes 1 m3	m3	0,630	1 230,00	774,90
<b>997: Přesun sutě</b>							<b>1 572,97</b>
96.	SP	997013211	Vnitrostaveništní doprava suti a vybouraných hmot vodorovně do 50 m svisle ručně pro budovy a haly výšky do 6 m	t	1,310	736,51	964,83
97.	SP	997013501	Odvoz suti a vybouraných hmot na skládku nebo meziskládku se složením, na vzdálenost do 1 km	t	1,310	140,91	184,59
98.	SP	997013509	Odvoz suti a vybouraných hmot na skládku nebo meziskládku se složením, na vzdálenost Příplatek k ceně za každý další i započatý 1 km přes 1 km	t	70,630	3,47	244,73
101.	SP	997013603	Poplatek za uložení stavebního odpadu na skládce (skládkovné) cihelného zatříděného do Katalogu odpadů pod kódem 17 01 02	t	1,310	136,50	178,81



Děčinský stavební podnik s.r.o.

Folknářská 1246/21

405 01 Děčín 2

IČO : 47781483

DIČ : CZ47781484



## ZMĚNOVÝ LIST č.21

Název stavby : **Stavební úpravy sportovní haly na st.p.č.k.542 v k.ú.Dolní Poustevně**

Číslo zakázky předkládajícího : **1414**

Číslo smlouvy o dílo :

zhotovitele : **1414-2207-2020**

objednatele : **14/2020-SM**

Předkládá (zhotovitel) : **Děčinský stavební podnik s.r.o.**

Schvaluje (objednatel) : **Město Dolní Poustevna**

Popis změny : **Sílnoproud - markýza, automat, venkovní zásuvka**

Prohlášení zhotovitele: **Veškeré práce budou splňovat podmínky smlouvy o dílo a budou provedeny ve stejné úrovni co do jakosti materiálů, provedení apod.tak, jak požaduje nebo předpokládá dokumentace zakázky pro celé dílo**

Cenová rekapitulace dle příloh :

<b>Cena bez DPH</b>	<b>19 477,00</b>	<b>Kč</b>
<b>DPH 15%</b>	<b>0,00</b>	<b>Kč</b>
<b>DPH 21%</b>	<b>4 090,17</b>	<b>Kč</b>
<b>Cena vč. DPH</b>	<b>23 567,17</b>	<b>Kč</b>

Přílohy č. : **1. Položkový rozpočet**

Nově sjednaná lhůta dokončení díla : **bez změny termínu**

Změnový list vystavil :

Změnový list schválil :

V Děčíně dne

18.03.2021

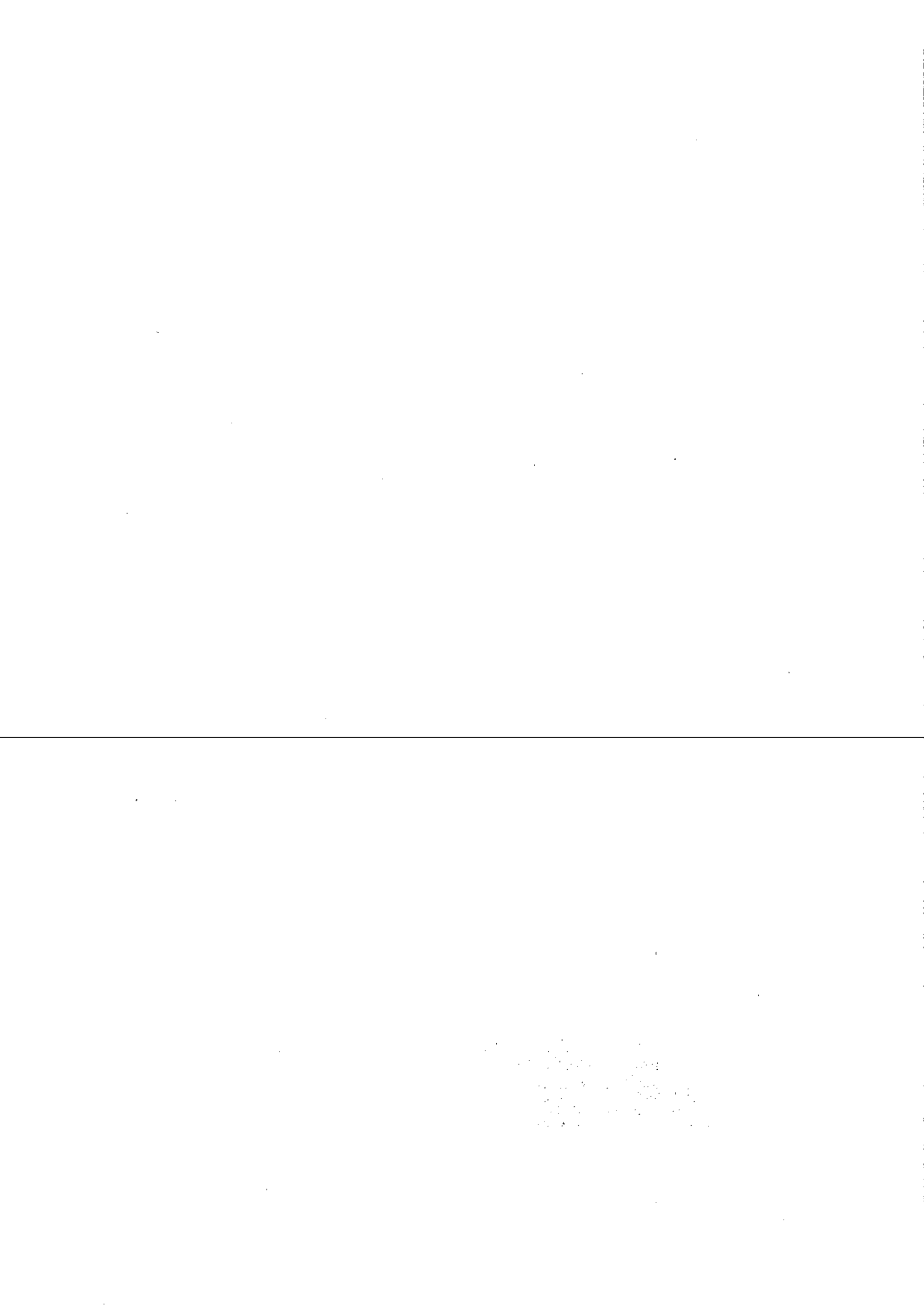

Poř.	Typ	Kód	Popis	MJ	Výměra	Jedn. cena	Cena
<b>SO_21: ZL.21: Silnoproud - markýza, automat, venkovní zásuvka</b>							<b>19 477,00</b>
<b>742: Elektromontáže - rozvodný systém</b>							<b>13 800,00</b>
1 602.	SP	X2062	Doplnění jističů s ochranou v rozvaděči, jistič 16A/B/2/30mA - markýza	kus	2,000	1 380,00	2 760,00
1 602.	SP	X2062	Doplnění jističů s ochranou v rozvaděči, jistič 16A/B/2/30mA - venkovní zásuvka	kus	1,000	1 380,00	1 380,00
1 602.	SP	X2062	Doplnění jističů s ochranou v rozvaděči, jistič 16A/B/2/30mA - výdejní automat	kus	1,000	1 380,00	1 380,00
1 602.	SP	X2062	Doplnění jističů s ochranou v rozvaděči, jistič 16A/B/2/30mA	kus	6,000	1 380,00	8 280,00
<b>743: Elektromontáže - hrubá montáž</b>							<b>458,00</b>
17.	SP	743112117	Montáž trubka plastová ohebná D 36 mm uložená pevně - markýza	m	5,000	36,00	180,00
18.	SP	345710940	trubka elektroinstalační ohebná D36 mm - markýza	m	5,000	14,00	70,00
19.	SP	743411111	Montáž krabice zapuštěná plastová kruhová typ KU68/2-1902, KO125 - markýza	ks	1,000	45,00	45,00
19.	SP	743411111	Montáž krabice zapuštěná plastová kruhová typ KU68/2-1902, KO125 - venkovní zásuvka	ks	1,000	45,00	45,00
19.	SP	743411111	Montáž krabice zapuštěná plastová kruhová typ KU68/2-1902, KO125 - výdejní automat	ks	2,000	45,00	90,00
20.	SP	345715110	krabice přístrojová instalační KP 68/1 - markýza	kus	1,000	7,00	7,00
20.	SP	345715110	krabice přístrojová instalační KP 68/1 - venkovní zásuvka	kus	1,000	7,00	7,00
20.	SP	345715110	krabice přístrojová instalační KP 68/1 - výdejní automat	kus	2,000	7,00	14,00
<b>744: Elektromontáže - rozvody vodičů měděných</b>							<b>3 975,00</b>
41.	SP	744411220	Montáž kabel Cu sk.2 do 1 kV do 0,20 kg pod omítku stěn - markýza	m	30,000	21,00	630,00
42.	SP	341110300	kabel silový s Cu jádrem CYKY-J 3x1,5 mm <sup>2</sup> - markýza	m	33,000	11,00	363,00
44.	SP	744411230	Montáž kabel Cu sk.2 do 1 kV do 0,40 kg pod omítku stěn - markýza	m	30,000	25,00	750,00
44.	SP	744411230	Montáž kabel Cu sk.2 do 1 kV do 0,40 kg pod omítku stěn - venkovní zásuvka	m	20,000	25,00	500,00
44.	SP	744411230	Montáž kabel Cu sk.2 do 1 kV do 0,40 kg pod omítku stěn - výdejní automat	m	20,000	25,00	500,00
48.	SP	341110360	kabel silový s Cu jádrem CYKY 3x2,5 mm <sup>2</sup> - markýza	m	33,000	16,00	528,00
48.	SP	341110360	kabel silový s Cu jádrem CYKY 3x2,5 mm <sup>2</sup> - venkovní zásuvka	m	22,000	16,00	352,00
48.	SP	341110360	kabel silový s Cu jádrem CYKY 3x2,5 mm <sup>2</sup> - výdejní automat	m	22,000	16,00	352,00
<b>746: Elektromontáže - soubory pro vodiče</b>							<b>210,00</b>
52.	SP	746211110	Ukončení vodič izolovaný do 2,5mm <sup>2</sup> v rozvaděči nebo na přístroji - markýza	kus	18,000	7,00	126,00
52.	SP	746211110	Ukončení vodič izolovaný do 2,5mm <sup>2</sup> v rozvaděči nebo na přístroji - venkovní zásuvka	kus	6,000	7,00	42,00
52.	SP	746211110	Ukončení vodič izolovaný do 2,5mm <sup>2</sup> v rozvaděči nebo na přístroji - výdejní automat	kus	6,000	7,00	42,00
<b>747: Elektromontáže - kompletace rozvodů</b>							<b>1 034,00</b>
60.	SP	747111111	Montáž vypínač nástěnný 1-jednopolový prostřední obyčejné nebo vlhké - markýza	kus	1,000	95,00	95,00
61.	SP	345357691	spínač jednopólový řazení 1 10A bílý, IP20, komplet - markýza	kus	1,000	120,00	120,00
72.	SP	747161060	Montáž zásuvka chráněná bezšroubové připojení v krabici L+N+PE dvojitě zapojení prostř. základní, vlhké - venkovní zásuvka	kus	1,000	105,00	105,00
72.	SP	747161060	Montáž zásuvka chráněná bezšroubové připojení v krabici L+N+PE dvojitě zapojení prostř. základní, vlhké - výdejní automat	kus	2,000	105,00	210,00
75.	SP	345551254R	zásuvka 1násobná 16A IP 44 bílá komplet - venkovní zásuvka	kus	1,000	168,00	168,00
75.	SP	345551254R	zásuvka 1násobná 16A IP 44 bílá komplet - výdejní automat	kus	2,000	168,00	336,00

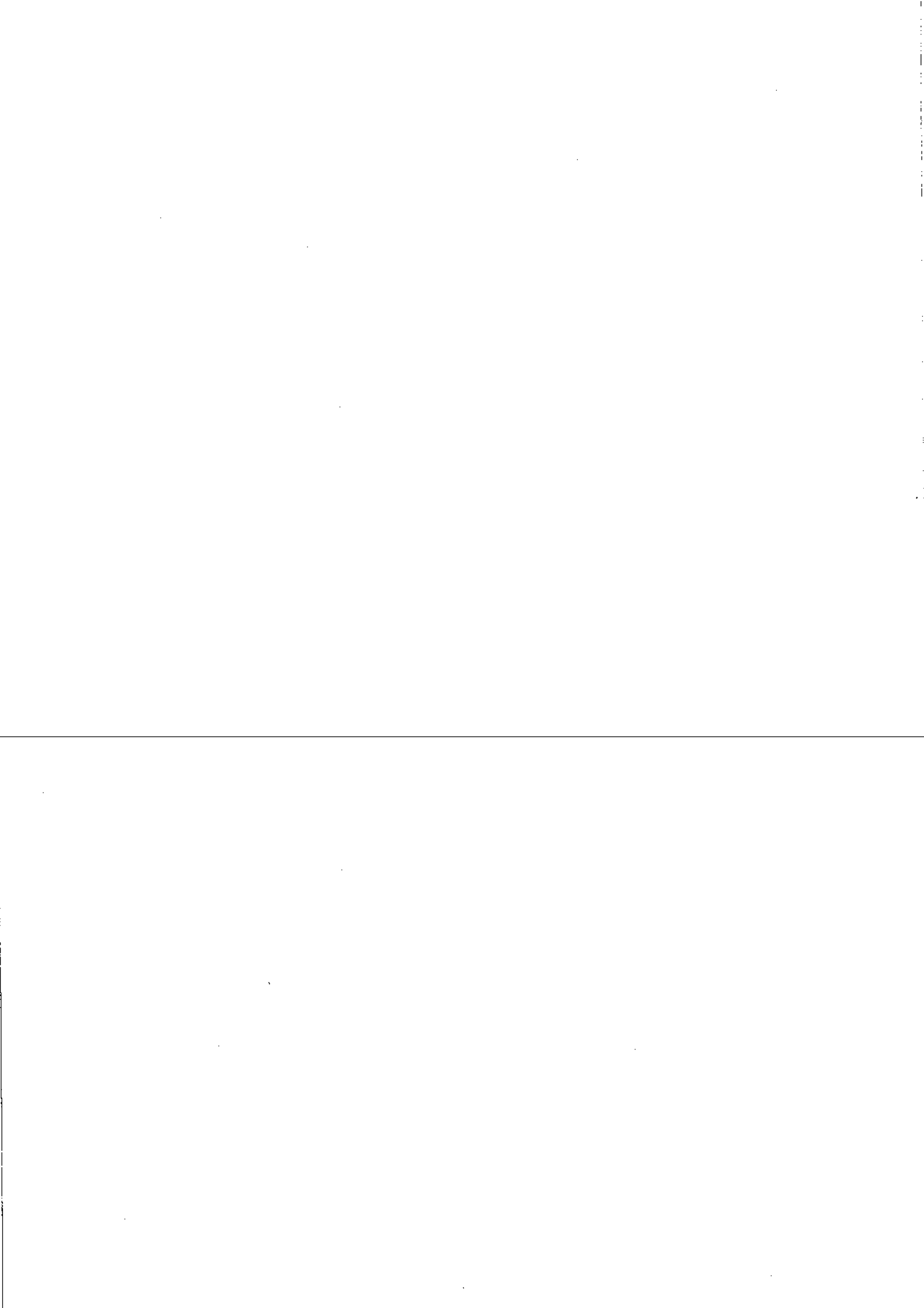

Děčínský stavební podnik s.r.o.

Folknářská 1246/21

405 01 Děčín 2

IČO : 47781483

DIČ : CZ47781484



## ZMĚNOVÝ LIST č.22

Název stavby : **Stavební úpravy sportovní haly na st.p.č.k.542 v k.ú.Dolní Poustevně**

Číslo zakázky předkládajícího : **1414**

Číslo smlouvy o dílo :

zhotovitele : **1414-2207-2020**

objednatele : **14/2020-SM**

Předkládá (zhotovitel) : **Děčínský stavební podnik s.r.o.**

Schvaluje (objednatel) : **Město Dolní Poustevna**

Popis změny : **Hřiště petang**

Prohlášení zhotovitele:

Veškeré práce budou splňovat podmínky smlouvy o dílo a budou provedeny ve stejné úrovni co do jakosti materiálů, provedení apod.tak, jak požaduje nebo předpokládá dokumentace zakázky pro celé dílo

Cenová rekapitulace dle příloh :

Cena bez DPH	-2 172,69	Kč
DPH 15%	0,00	Kč
DPH 21%	-456,26	Kč
Cena vč. DPH	-2 628,95	Kč

Přílohy č. : **1. Položkový rozpočet**

Nově sjednaná lhůta dokončení díla : **bez změny termínu**

Změnový list vystavil :

Změnový list schválil :

V Decine dne

18.03.2021

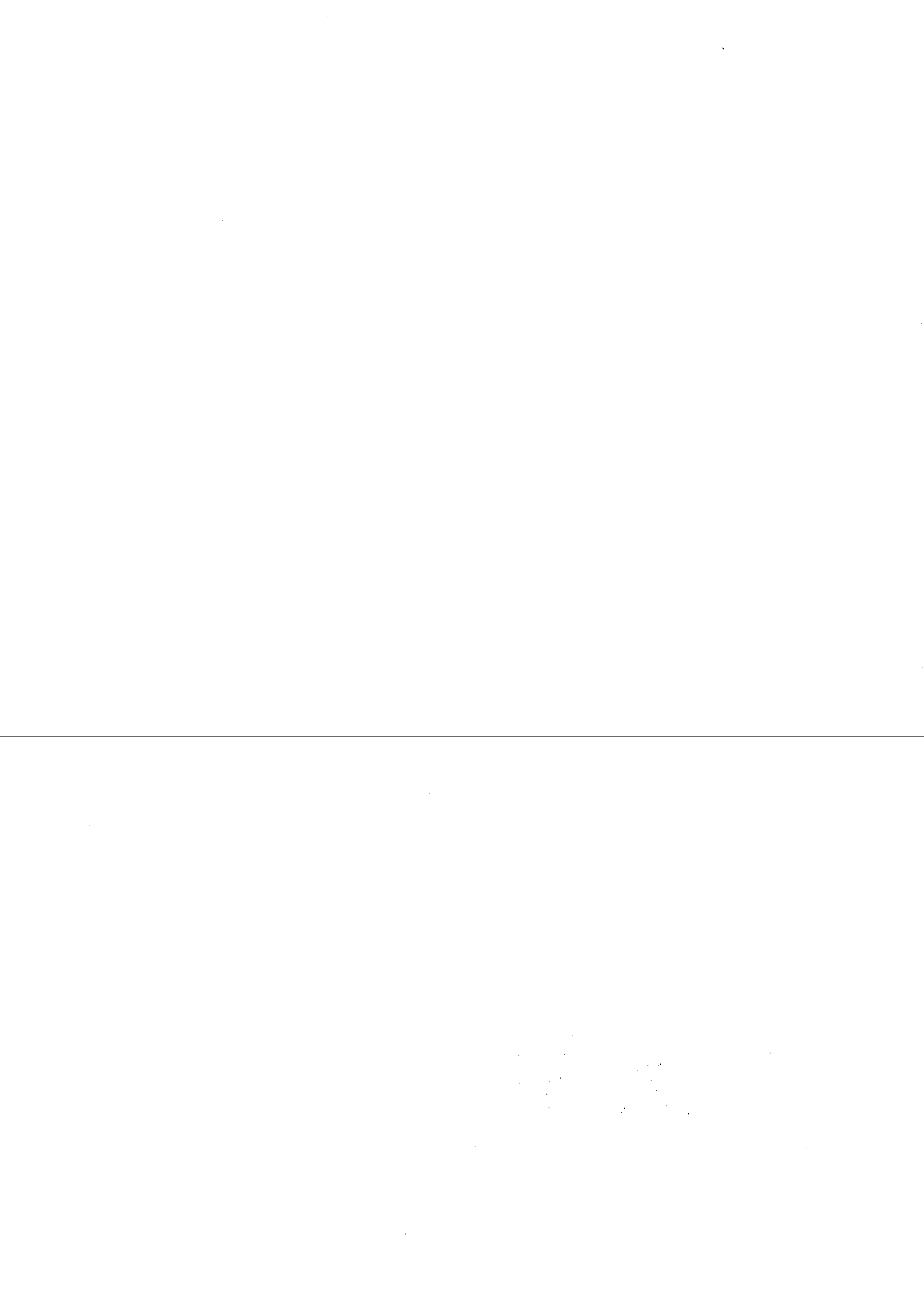

Poř.	Typ	Kód	Popis	MJ	Výměra	Jedn. cena	Cena
<b>SO_22: ZL.22: Hřiště petang</b>							<b>- 2 172,69</b>
<b>004: Vodorovné konstrukce</b>							<b>1 954,14</b>
1718.	SP	451576121	Podkladní a výplňová vrstva ze šlěrkopísku tl do 200 mm	m2	15,000	130,28	1 954,14
<b>5: Komunikace pozemní</b>							<b>- 7 992,90</b>
30.	SP	596211112	Kladení dlažby z betonových zámkových dlaždic komunikací pro pěši s ložem z kameniva těženého nebo drceného tl. do 40 mm, s vyplněním spár s dvojitým hutněním, vibrováním a se smetením přebytečného materiálu na krajnici tl. 60 mm skupiny A, pro plochy přes 100 do 300 m2	m2	- 15,000	300,30	- 4 504,50
31	SP	59245018.1	dlažba tvar obdélník betonová 200x100x60mm přírodní	m2	- 15,300	228,00	- 3 488,40
<b>9: Ostatní konstrukce a práce, bourání</b>							<b>3 866,07</b>
35.	SP	916331112.1	Osazení zahradního obrubníku betonového s ložem tl. od 50 do 100 mm z betonu prostého tř. C 12/15 s boční opěrrou z betonu prostého tř. C 12/15	m	15,000	143,74	2 156,07
36.	H	59217016	obrubník betonový chodníkový 100x8x25 cm	m	15,000	114,00	1 710,00



Děčinský stavební podnik s.r.o.

Folknářská 1246/21

405 01 Děčín 2

IČO : 47781483

DIČ : CZ47781484



## ZMĚNOVÝ LIST č.23

Název stavby : **Stavební úpravy sportovní haly na st.p.č.k.542 v k.ú.Dolní Poustevně**

Číslo zakázky předkládajícího : **1414**

Číslo smlouvy o dílo : **zhotovitele : 1414-2207-2020      objednatele : 14/2020-SM**

Předkládá (zhotovitel) : **Děčinský stavební podnik s.r.o.**

Schvaluje (objednatel) : **Město Dolní Poustevna**

Popis změny : **Pákové ovladače**

Prohlášení zhotovitele: **Veškeré práce budou splňovat podmínky smlouvy o dílo a budou provedeny ve stejné úrovni co do jakosti materiálů, provedení apod.tak, jak požaduje nebo předpokládá dokumentace zakázky pro celé dílo**

Cenová rekapitulace dle příloh :	<b>Cena bez DPH</b>	<b>63 230,00</b>	<b>Kč</b>
	<b>DPH 15%</b>	<b>0,00</b>	<b>Kč</b>
	<b>DPH 21%</b>	<b>13 278,30</b>	<b>Kč</b>
	<b>Cena vč. DPH</b>	<b>76 508,30</b>	<b>Kč</b>

Přílohy č. : **1.      Položkový rozpočet**

Nově sjednaná lhůta dokončení díla : **bez změny termínu**

Změnový list vystavil :

Změnový list schválil :

V Děčíně dne

18.03.2021

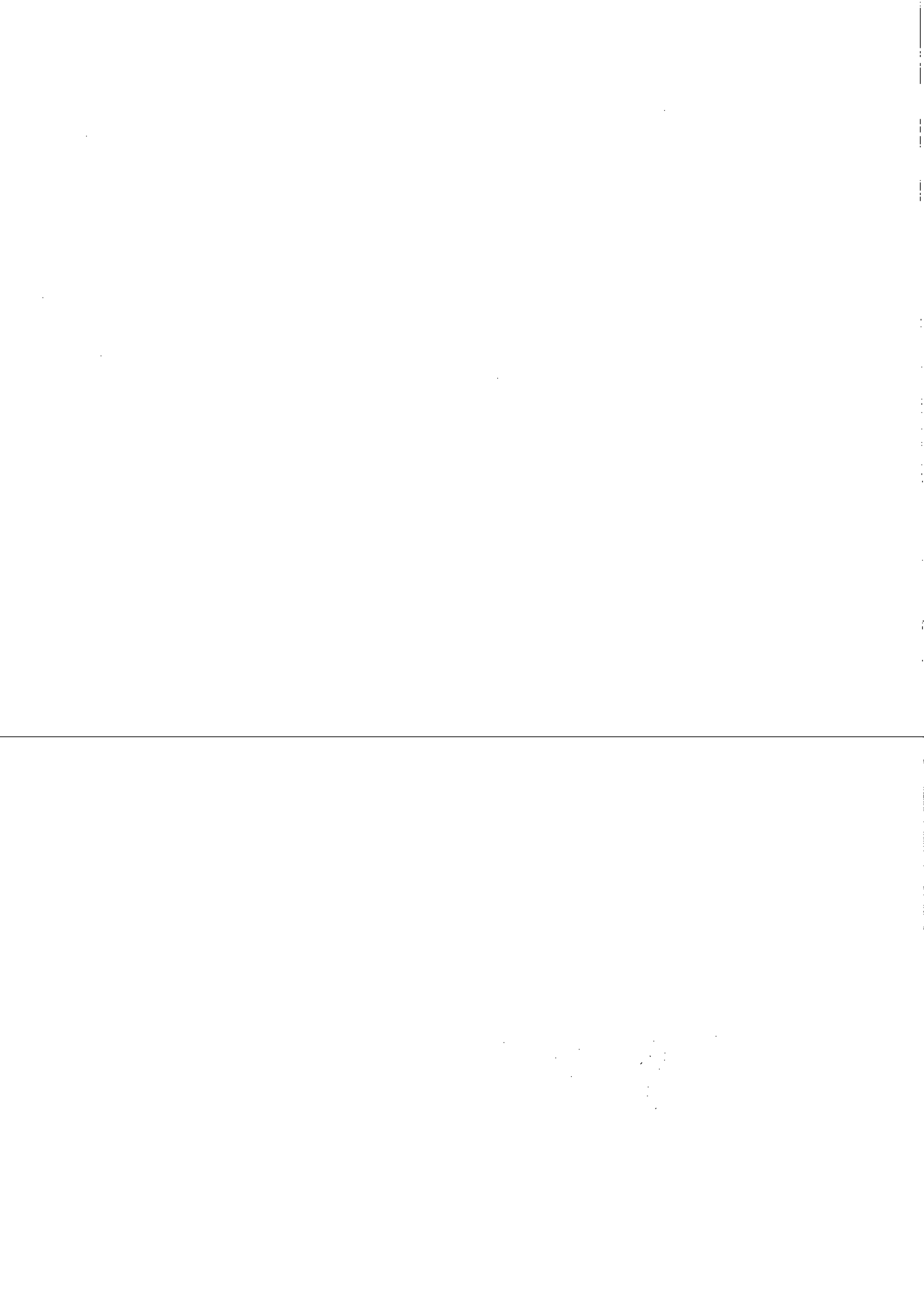

Poř.	Typ	Kód	Popis	MJ	Výměra	Jedn. cena	Cena
			SO_23: ZL.23: Pákové ovladače				63 230,00
			766: Konstrukce truhlářské				63 230,00
1 667.	SP	X2123	Úprava stávajících oken, překování - doplnění pákových ovladačů	kus	10,000	6 323,00	63 230,00

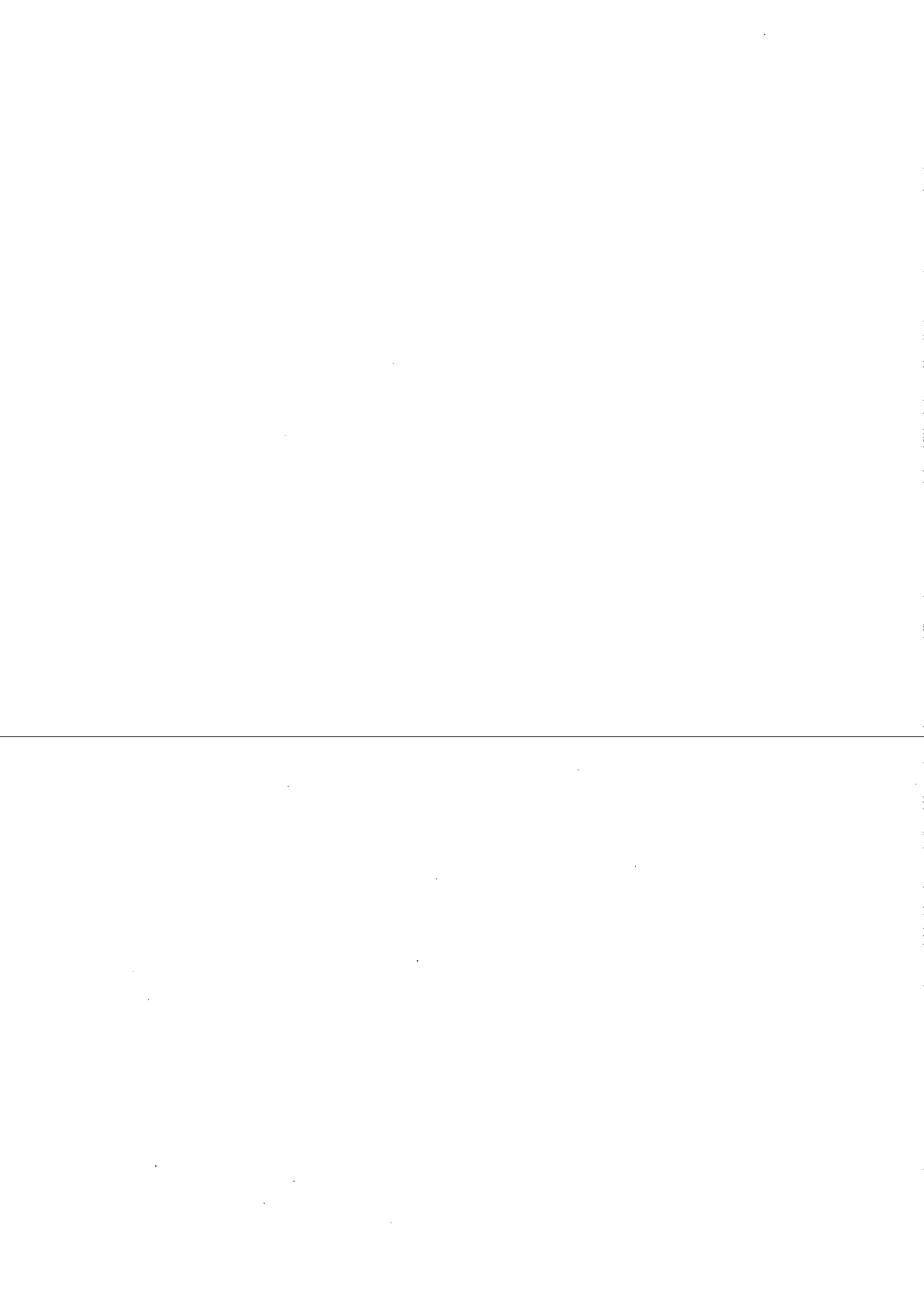

Děčínský stavební podnik s.r.o.

Folknářská 1246/21

405 01 Děčín 2

IČO : 47781483

DIČ : CZ47781484



## ZMĚNOVÝ LIST č.24

Název stavby : Stavební úpravy sportovní haly na st.p.č.k.542 v k.ú.Dolní Poustevně

Číslo zakázky předkládajícího : 1414

Číslo smlouvy o dílo :

zhotovitele : 1414-2207-2020

objednatele : 14/2020-SM

Předkládá (zhotovitel) : Děčínský stavební podnik s.r.o.

Schvaluje (objednatel) : Město Dolní Poustevna

Popis změny : Vnitřní dveře

Prohlášení zhotovitele: Veškeré práce budou splňovat podmínky smlouvy o dílo a budou provedeny ve stejné úrovni co do jakosti materiálů, provedení apod.tak, jak požaduje nebo předpokládá dokumentace zakázky pro celé dílo

Cenová rekapitulace dle příloh :

Cena bez DPH	74 917,84	Kč
DPH 15%	0,00	Kč
DPH 21%	15 732,75	Kč
Cena vč. DPH	90 650,59	Kč

Přílohy č. : 1. Položkový rozpočet

Nově sjednaná lhůta dokončení díla : bez změny termínu

Změnový list vystavil :

Změnový list schválil :

V Děčíně dne

18.03.2021

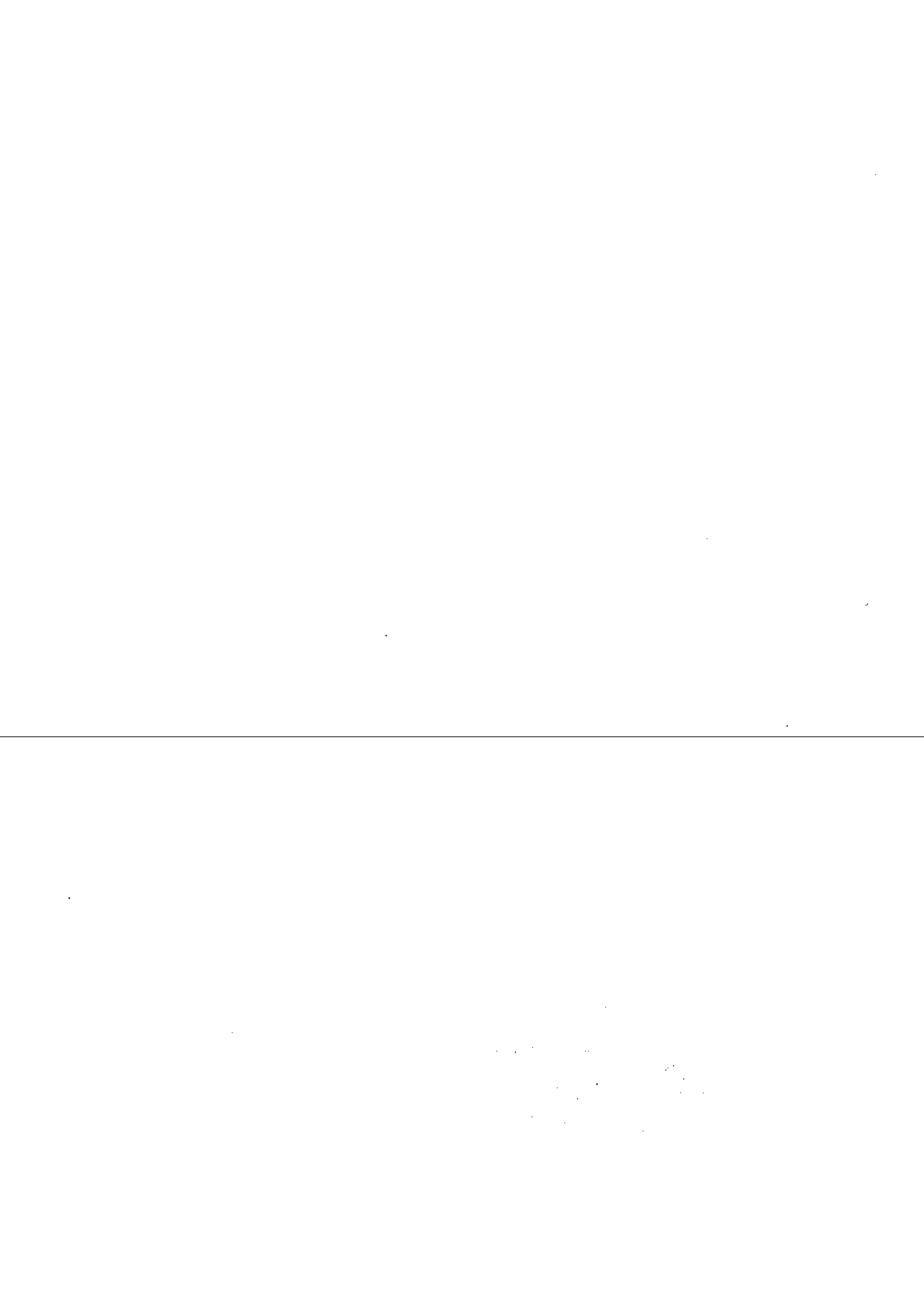

Poř.	Typ	Kód	Popis	MJ	Výměra	Jedn. cena	Cena
<b>SO_24: ZL.24: Vnitřní dveře</b>							<b>74 917,84</b>
<b>000: Společné práce</b>							<b>- 338 076,16</b>
44.	SP	766660022	Montáž dveřních křídel dřevěných nebo plastových otevíracích do ocelové zárubně protipožárních jednokřídlových, šířky přes 800 mm	kus	- 1,000	600,00	- 600,00
45.	SP	6112200-1	dveře protipožární EW-C 15 DP3 900 x 1970 povrchová úprava HPL včetně kování, zámku a doplňků	kus	- 1,000	9 450,00	- 9 450,00
95.	SP	766660001.1	Montáž dveřních křídel dřevěných nebo plastových otevíracích do ocelové zárubně povrchově upravených jednokřídlových, šířky do 800 mm	kus	- 4,000	511,90	- 2 047,62
96.	SP	6110002-3.1	dveře vnitřní 800 x 1970 povrchová úprava HPL včetně kování, zámku a doplňků	kus	- 2,000	2 940,00	- 5 880,00
97.	SP	6110002-4.1	dveře vnitřní 700 x 1970 povrchová úprava HPL včetně kování, zámku a doplňků	kus	- 2,000	2 940,00	- 5 880,00
98.	SP	766660002.1	Montáž dveřních křídel dřevěných nebo plastových otevíracích do ocelové zárubně povrchově upravených jednokřídlových, šířky přes 800 mm	kus	- 2,000	555,43	- 1 110,85
99.	SP	6110002-5.1	dveře vnitřní 900 x 1970 povrchová úprava HPL včetně kování, zámku a doplňků	kus	- 2,000	3 045,00	- 6 090,00
149.	SP	766660001	Montáž dveřních křídel dřevěných nebo plastových otevíracích do ocelové zárubně povrchově upravených jednokřídlových, šířky do 800 mm	kus	- 16,000	400,00	- 6 400,00
149.	SP	766660171	Montáž dveřních křídel dřevěných nebo plastových otevíracích do obložkové zárubně povrchově upravených jednokřídlových, šířky do 800 mm	kus	- 7,000	400,00	- 2 800,00
149.	SP	766660171	Montáž dveřních křídel dřevěných nebo plastových otevíracích do obložkové zárubně povrchově upravených jednokřídlových, šířky do 800 mm	kus	- 1,000	400,00	- 400,00
150.	SP	6110002-3	dveře vnitřní 800 x 1970 povrchová úprava HPL včetně kování, zámku a doplňků	kus	- 15,000	2 600,00	- 39 000,00
150.	SP	6110022-2	dveře vnitřní 800 x 1970 mm povrchová úprava HPL včetně kování, zámku a doplňků	kus	- 6,000	2 200,00	- 13 200,00
150.	SP	6110022-2	dveře vnitřní 800 x 1970 mm povrchová úprava HPL včetně kování, zámku a doplňků	kus	- 1,000	2 200,00	- 2 200,00
151.	SP	6110002-4	dveře vnitřní 700 x 1970 povrchová úprava HPL včetně kování, zámku a doplňků	kus	- 1,000	2 600,00	- 2 600,00
151.	SP	6110022-3	dveře vnitřní 700 x 1970 mm povrchová úprava HPL včetně kování, zámku a doplňků	kus	- 1,000	2 200,00	- 2 200,00
152.	SP	766660002	Montáž dveřních křídel dřevěných nebo plastových otevíracích do ocelové zárubně povrchově upravených jednokřídlových, šířky přes 800 mm	kus	- 1,000	450,00	- 450,00
152.	SP	766660173	Montáž dveřních křídel dřevěných nebo plastových otevíracích do obložkové zárubně povrchově upravených dvoukřídlových, šířky do 1450 mm	kus	- 1,000	550,00	- 550,00
153.	SP	6110002-5	dveře vnitřní 900 x 1970 povrchová úprava HPL včetně kování, zámku a doplňků	kus	- 1,000	2 800,00	- 2 800,00
153.	SP	6110022-1	dveře vnitřní 1450 x 1970 mm povrchová úprava HPL včetně kování, zámku a doplňků	kus	- 1,000	5 500,00	- 5 500,00
154.	SP	766660181	Montáž dveřních křídel dřevěných nebo plastových otevíracích do obložkové zárubně protipožárních jednokřídlových, šířky do 800 mm	kus	- 10,000	650,00	- 6 500,00
154.	SP	766660011	Montáž dveřních křídel dřevěných nebo plastových otevíracích do ocelové zárubně povrchově upravených dvoukřídlových, šířky do 1450 mm	kus	- 3,000	582,82	- 1 748,45
155.	SP	6110022-4	dveře vnitřní protipožární EW-C 15 DP3 1450 x 1970 mm povrchová úprava HPL včetně kování, zámku a doplňků	kus	- 10,000	8 900,00	- 89 000,00
155.	SP	6110002-2	dveře vnitřní 1450 x 1970 povrchová úprava HPL včetně kování, zámku a doplňků	kus	- 3,000	5 500,00	- 16 500,00
156.	SP	766660031	Montáž dveřních křídel dřevěných nebo plastových otevíracích do ocelové zárubně protipožárních dvoukřídlových jakékoliv šířky	kus	- 1,000	1 073,42	- 1 073,42
156.	SP	766682111	Montáž zárubně dřevěných, plastových nebo z lamina obložkových, pro dveře jednokřídlové, tloušťky stěny do 170 mm	kus	- 7,000	981,74	- 6 872,17
157.	SP	6110002-1	dveře vnitřní protipožární EW-C 30 DP3+ 1450 x 1970 povrchová úprava HPL včetně kování, zámku a doplňků	kus	- 1,000	23 100,00	- 23 100,00
157.	SP	6110001-2	zárubeň obložková pro dveře 800 x 1970 mm, povrchová úprava HPL	kus	- 6,000	2 650,00	- 15 900,00
158.	SP	6110001-3	zárubeň obložková pro dveře 700 x 1970 mm, povrchová úprava HPL	kus	- 1,000	2 650,00	- 2 650,00

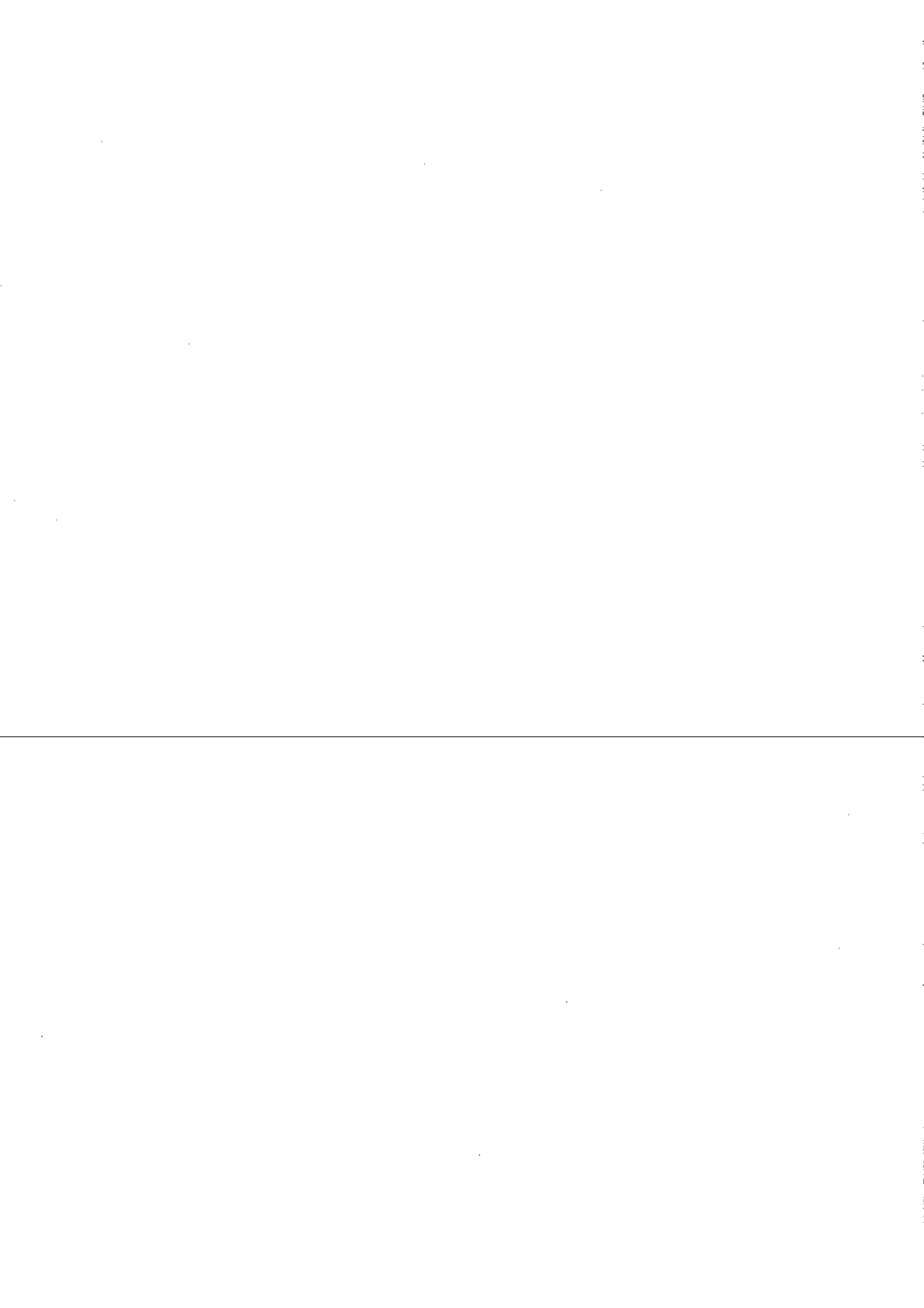

Poř.	Typ	Kód	Popis	MJ	Výměra	Jedn. cena	Cena
159.	SP	766682121	Montáž zárubní dřevěných, plastových nebo z lamina obložkových, pro dveře dvoukřídlové, tloušťky stěny do 170 mm	kus	- 1,000	1 088,35	- 1 088,35
160.	SP	6110001-1	zárubeň obložková pro dveře 1450 x 1970 mm, povrchová úprava HPL	kus	- 1,000	4 500,00	- 4 500,00
161.	SP	766682211	Montáž zárubní dřevěných, plastových nebo z lamina obložkových protipožárních, pro dveře jednokřídlové, tloušťky stěny do 170 mm	kus	- 10,000	1 273,53	- 12 735,31
162.	SP	6110001-4	zárubeň obložková protipožární pro dveře 800 x 1970 mm, povrchová úprava HPL	kus	- 10,000	4 725,00	- 47 250,00
<b>766: Konstrukce truhlářské</b>							<b>412 994,00</b>
1 668.	SP	X2124	Dveře Masonite 2kř 145/197 - dod., mont, kování, mřížka	kus	3,000	11 003,00	33 009,00
1 669.	SP	X2125	Dveře Masonite 2kř 145/197 - dod., mont, kování	kus	1,000	10 238,00	10 238,00
1 670.	SP	X2126	Dveře Masonite 1kř atyp 89/197 - dod., mont, kování	kus	1,000	6 935,00	6 935,00
1 671.	SP	X2127	Dveře Masonite 1kř 70,80,90/197 - dod., mont, kování	kus	14,000	4 268,00	59 752,00
1 672.	SP	X2128	Dveře Masonite 1kř 70,80,90/197 - dod., mont, kování, mřížka	kus	6,000	4 735,00	28 410,00
1 673.	SP	X2129	Dveře Masonite 1kř 90/197 WC - dod., mont, kování, madlo	kus	1,000	6 138,00	6 138,00
1 674.	SP	X2130	Dveře Masonite 1kř atyp 79/197 - dod., mont, kování	kus	2,000	6 625,00	13 250,00
1 675.	SP	X2131	Dveře Masonite 1kř 90/197 EW15 DP3-C - dod., mont, kování, samozavírač	kus	1,000	5 718,00	5 718,00
1 676.	SP	X2132	Dveře Masonite 2kř 145/197 (hl.kř.90/197) - dod., mont, kování, mřížka	kus	1,000	17 941,00	17 941,00
1 677.	SP	X2133	Dveře Masonite 1kř 80/197 EW15 DP3-C - dod., mont, kování, zárubeň, samozavírač	kus	10,000	12 063,00	120 630,00
1 678.	SP	X2134	Dveře Masonite 1kř 70,80/197 - dod., mont, kování, zárubeň	kus	6,000	7 484,00	44 904,00
1 679.	SP	X2135	Dveře Masonite 1kř 90/197 posuv - dod., mont, kování, zárubeň	kus	1,000	9 651,00	9 651,00
1 680.	SP	X2136	Dveře Masonite 2kř 145/197 (hl.kř.90/197) EW30 DP3-C - dod., mont, kování, samozavírač, koordinátor	kus	1,000	40 957,00	40 957,00
1 681.	SP	X2137	Dveře Masonite 1kř 80/197 - dod., mont, kování, zárubeň, mřížka	kus	1,000	7 967,00	7 967,00
1 682.	SP	X2138	Dveře Masonite 1kř 80/197 EW15 DP3-C - dod., mont, kování	kus	1,000	7 494,00	7 494,00

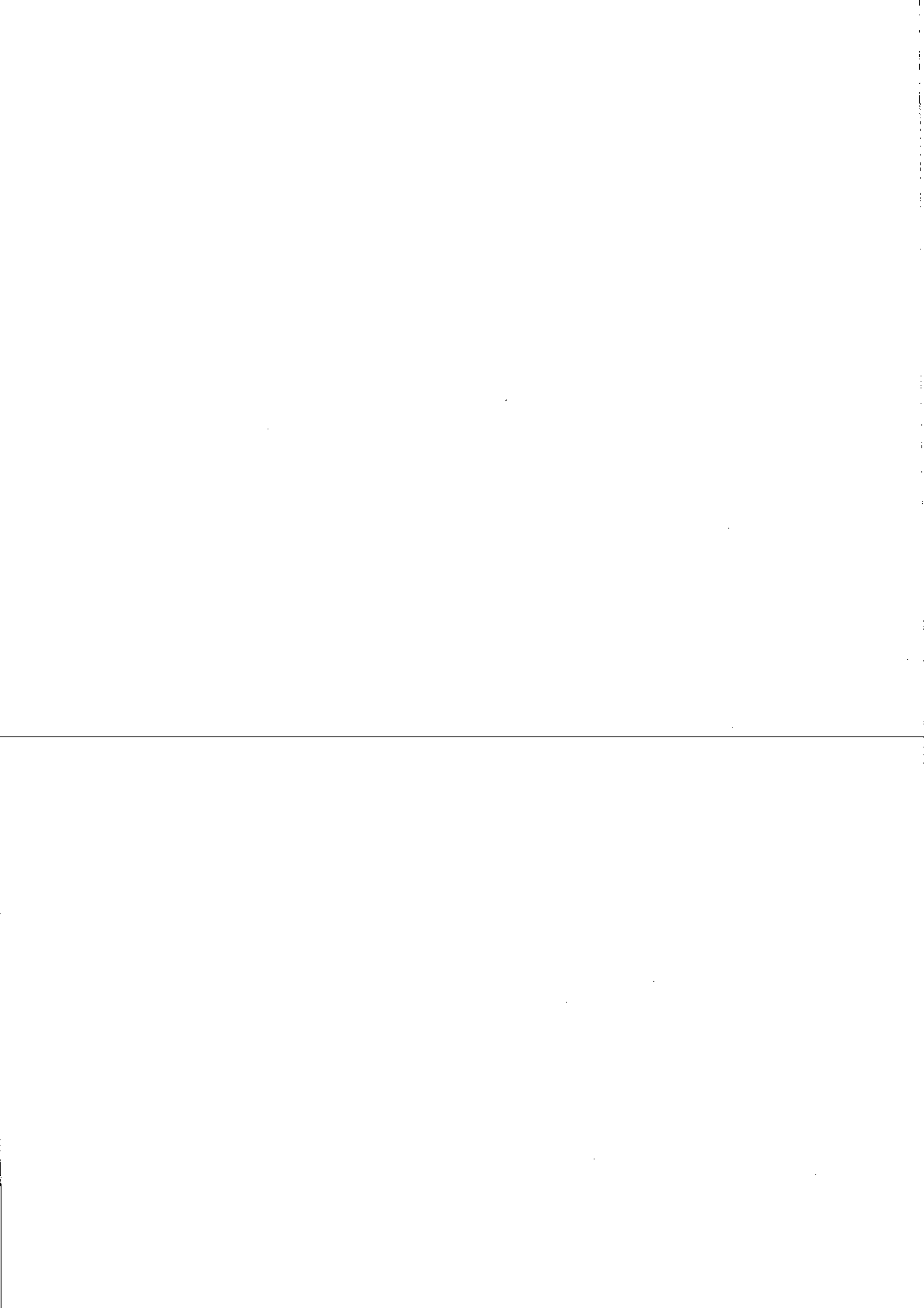

Děčínský stavební podnik s.r.o.

Folknářská 1246/21

405 01 Děčín 2

IČO : 47781483

DIČ : CZ47781484



## ZMĚNOVÝ LIST č.25

Název stavby : Stavební úpravy sportovní haly na st.p.č.k.542 v k.ú.Dolní Poustevně

Číslo zakázky předkládajícího : 1414  
Číslo smlouvy o dílo : zhotovitele : 1414-2207-2020      objednatel : 14/2020-SM

Předkládá (zhotovitel) : Děčínský stavební podnik s.r.o.

Schvaluje (objednatel) : Město Dolní Poustevna

Popis změny : ZTI - bar, sudy

Prohlášení zhotovitele: Veškeré práce budou splňovat podmínky smlouvy o dílo a budou provedeny ve stejné úrovni co do jakosti materiálů, provedení apod.tak, jak požaduje nebo předpokládá dokumentace zakázky pro celé dílo

Cenová rekapitulace dle příloh :	Cena bez DPH	10 422,00	Kč
	DPH 15%	0,00	Kč
	DPH 21%	2 188,62	Kč
	Cena vč. DPH	12 610,62	Kč

Přílohy č. : 1.      Položkový rozpočet

Nově sjednaná lhůta dokončení díla : bez změny termínu

Změnový list vystavit :

Změnový list schválil :

V Děčíně dne 18.03.2021

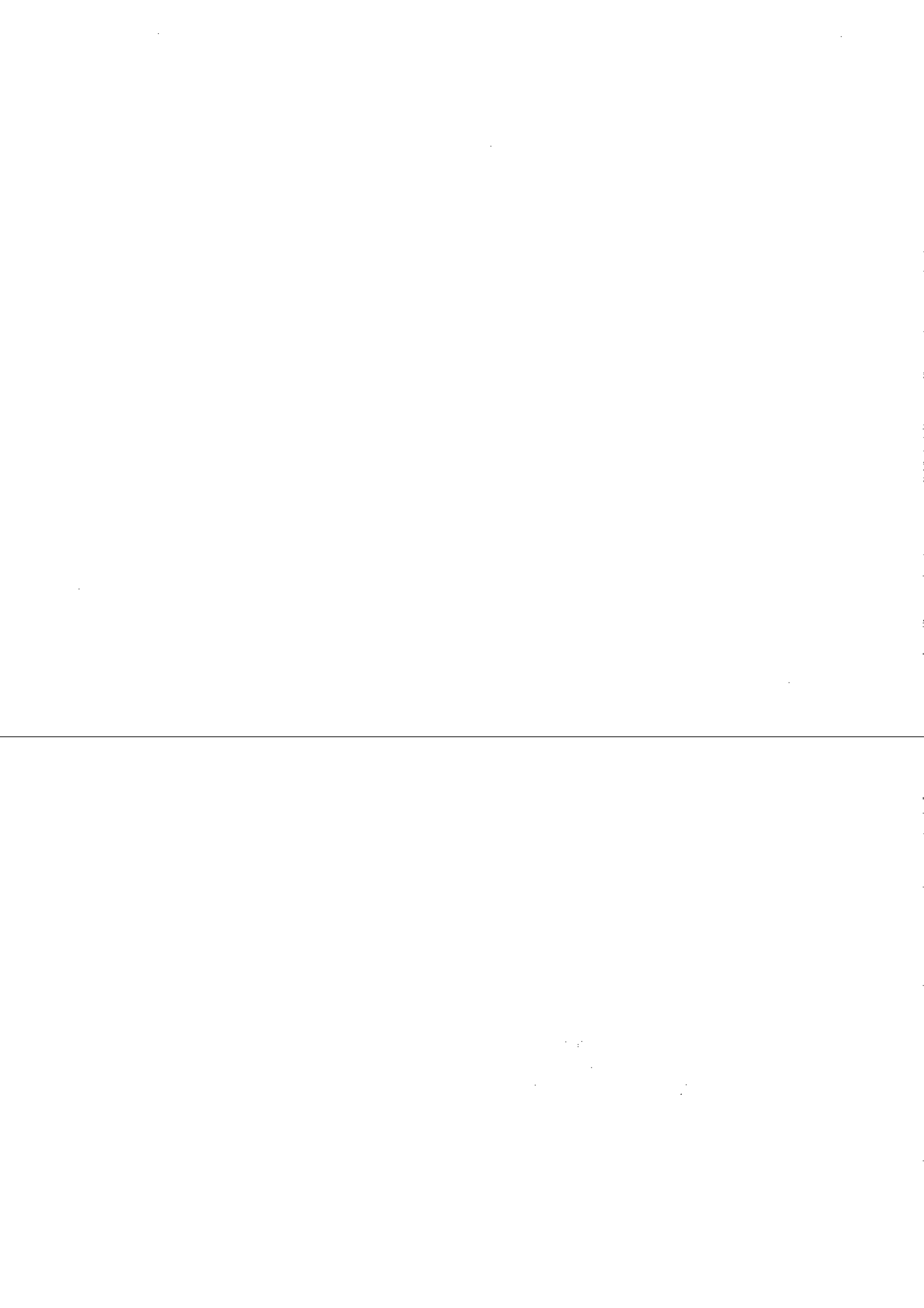

Poř.	Typ	Kód	Popis	MJ	Výměra	Jedn. cena	Cena
<b>SO_25: ZL.25: ZTI bar, sudy</b>							<b>10 422,00</b>
<b>722: Zdravotechnika - vnitřní vodovod</b>							<b>10 422,00</b>
53.	SP	722174002.1	Potrubí z plastových trubek z polypropylenu (PPR) svařovaných polyfuzně PN 16 (SDR 7,4) D 20 x 2,8	m	14,000	302,00	4 228,00
60.	SP	722181232.1	Ochrana potrubí termoizolačními trubicemi z pěnového polyetyleny PE přilepenými v příčných a podélných spojích, tloušťky izolace přes 9 do 13 mm, vnitřního průměru izolace DN přes 22 do 45 mm	m	14,000	80,00	1 120,00
61.	SP	722190401.1	Zřízení přípojek na potrubí vyvedení a upevnění výpustek do DN 25	kus	2,000	200,00	400,00
63.	SP	722220161.1	Armatury s jedním závitem plastové (PPR) PN 20 (SDR 6) DN 20 x G 1/2 (nástěnný komplet)	soubor	1,000	470,00	470,00
64.	SP	722240123.1	Armatury z plastických hmot kohouty (PPR) kulové DN 25	kus	3,000	286,00	858,00
66.	SP	722290226.1	Zkoušky, proplach a desinfekce vodovodního potrubí zkoušky těsnosti vodovodního potrubí závitového do DN 50	m	14,000	47,00	658,00
67.	SP	722290234.1	Zkoušky, proplach a desinfekce vodovodního potrubí proplach a desinfekce vodovodního potrubí do DN 80	m	14,000	42,00	588,00
1 683.	SP	X2139	Stavební připomoce - bourání, prostupy, rýhy v podlaze, chránička, začištění	hod	6,000	350,00	2 100,00

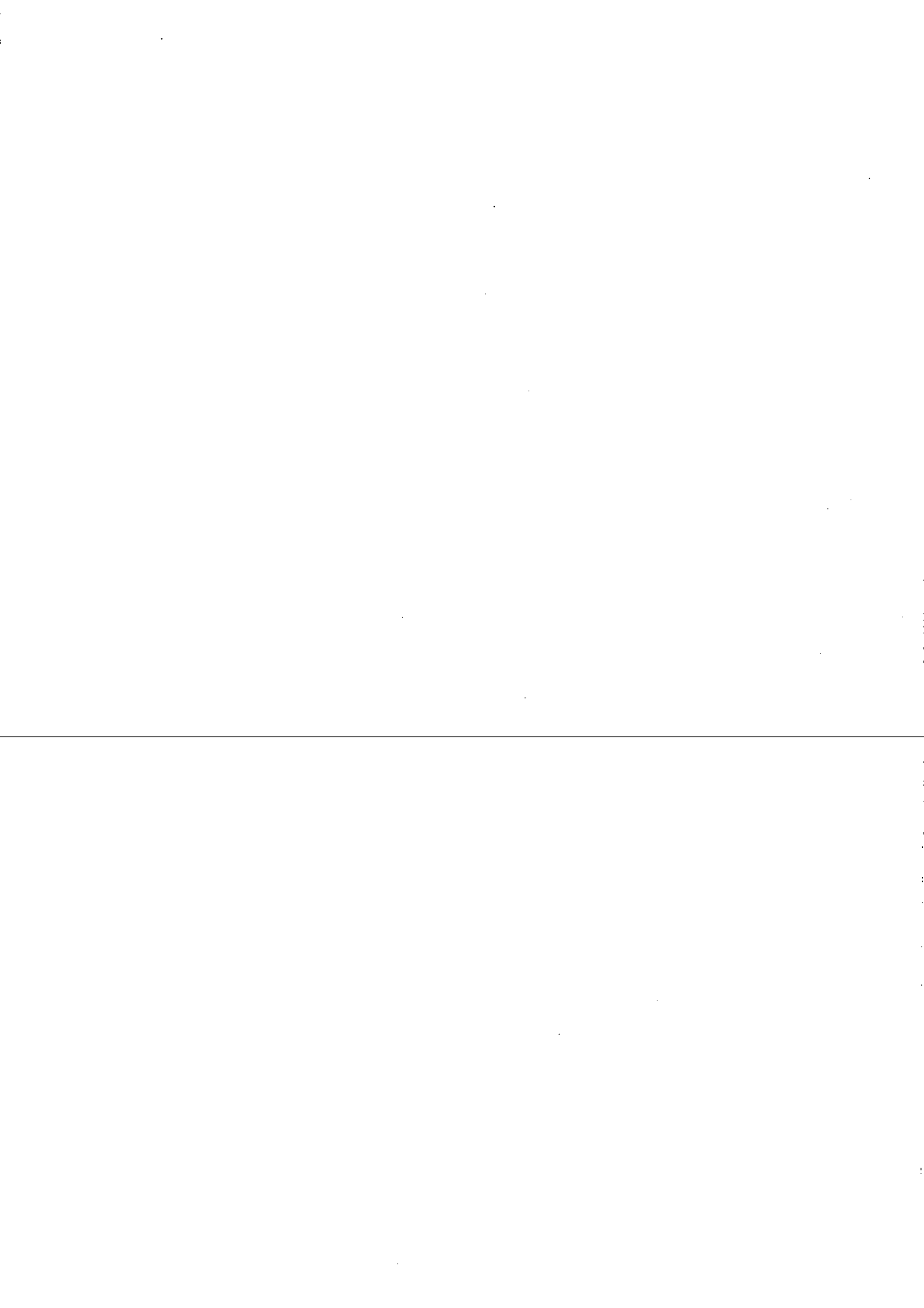

Děčínský stavební podnik s.r.o.

Folknářská 1246/21

405 01 Děčín 2

IČO : 47781483

DIČ : CZ47781484



## ZMĚNOVÝ LIST č.26

Název stavby : **Stavební úpravy sportovní haly na st.p.č.k.542 v k.ú.Dolní Poustevně**

Číslo zakázky předkládajícího : **1414**

Číslo smlouvy o dílo : **zhotovitele : 1414-2207-2020      objednatele : 14/2020-SM**

Předkládá (zhotovitel) : **Děčínský stavební podnik s.r.o.**

Schvaluje (objednatel) : **Město Dolní Poustevna**

Popis změny : **Opěrné zdi, schodiště, venkovní úpravy**

Prohlášení zhotovitele: **Veškeré práce budou splňovat podmínky smlouvy o dílo a budou provedeny ve stejné úrovni co do jakosti materiálů, provedení apod.tak, jak požaduje nebo předpokládá dokumentace zakázky pro celé dílo**

Cenová rekapitulace dle příloh :	<b>Cena bez DPH</b>	<b>166 318,79</b>	<b>Kč</b>
	<b>DPH 15%</b>	<b>0,00</b>	<b>Kč</b>
	<b>DPH 21%</b>	<b>34 926,95</b>	<b>Kč</b>
	<b>Cena vč. DPH</b>	<b>201 245,74</b>	<b>Kč</b>

Přílohy č. : **1.      Položkový rozpočet**

Nově sjednaná lhůta dokončení díla : **bez změny termínu**

Změnový list vystavil :

Změnový list schválil :

V Děčíně dne

23.03.2021

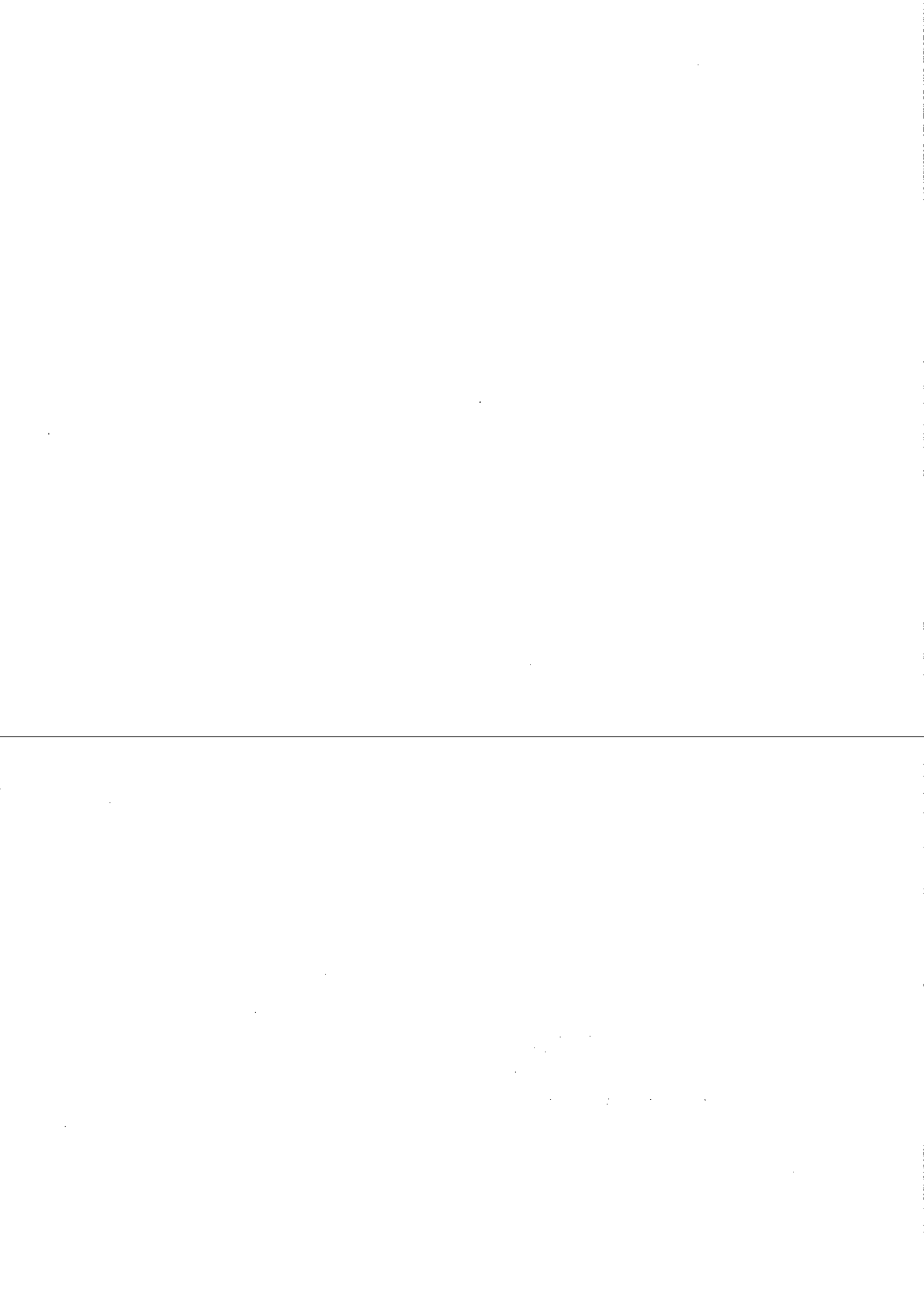

Poř.	Typ	Kód	Popis	MJ	Výměra	Jedn. cena	Cena
<b>SO_26: ZL.26: Opěrné zdi, schodiště, venkovní úpravy</b>							<b>166 318,79</b>
<b>001: Zemní práce</b>							<b>2 014,95</b>
1 658.	SP	133201101	Hloubení šachet v hornině tř. 3 objemu do 100 m3	m3	2,210	911,74	2 014,95
<b>002: Základy</b>							<b>6 518,47</b>
1 659.	SP	275311126	Základové patky a bloky z betonu prostého C 20/25	m3	2,210	2 949,53	6 518,47
<b>004: Vodorovné konstrukce</b>							<b>12 874,03</b>
1 687.	SP	434191461	Osazení schodišťových stupňů kamenných	m	11,000	916,71	10 083,82
1 688.	SP	916991121	Lože pod obrubníky, krajníky nebo obruby z dlažebních kostek z betonu prostého	m3	1,000	2 790,21	2 790,21
<b>2: Zakládání</b>							<b>- 62 092,10</b>
21.	SP	279113146.2	Základové zdi z tvárnice ztraceného bednění včetně výplně z betonu bez zvláštních nároků na vliv prostředí třídy C 20/25, tloušťky zdiva přes 400 do 500 mm	m2	- 28,100	1 912,60	- 53 744,18
22.	SP	279361821.2	Výztuž základových zdí nosných svislých nebo odkloněných od svislice, rovinných nebo obých, deskových nebo žebrových, včetně výztuže jejich žebor z betonářské oceli 10 505 (R) nebo BSt 500	t	- 0,233	35 827,99	- 8 347,92
<b>3: Svislé a kompletní konstrukce</b>							<b>15 440,93</b>
23.	SP	317322411	Římsy nebo žlabové římsy z betonu železového (bez výztuže) tř. C 20/25	m3	- 1,832	3 143,53	- 5 758,94
24.	SP	317351105	Bednění klenbových pásů, říms nebo překladů říms nebo žlabových říms včetně podpěrné konstrukce vzepřené nebo podepřené jakéhokoliv tvaru a délky vyložení při výšce spodní hrany konstrukce do 6 m nad nejbližší nižší podlahou zřízení	m2	- 8,140	644,38	- 5 245,29
25.	SP	317351106	Bednění klenbových pásů, říms nebo překladů říms nebo žlabových říms včetně podpěrné konstrukce vzepřené nebo podepřené jakéhokoliv tvaru a délky vyložení při výšce spodní hrany konstrukce do 6 m nad nejbližší nižší podlahou odstranění	m2	- 8,140	150,35	- 1 223,81
26.	SP	317361821	Výztuž překladů, říms, žlabů, žlabových říms, klenbových pásů z betonářské oceli 10 505 (R) nebo BSt 500	t	- 0,075	38 500,30	- 2 887,52
27.	SP	348213112	Zdění plotových zdí a podezdívek z lomového kamene na maltu z nepravidelných kamenů objemu 1 kusu kamene do 0,02 m3, šířka spáry přes 4 do 10 mm	m3	- 0,792	4 207,15	- 3 332,06
27.	SP	348213112	Zdění plotových zdí a podezdívek z lomového kamene na maltu z nepravidelných kamenů objemu 1 kusu kamene do 0,02 m3, šířka spáry přes 4 do 10 mm	m3	5,304	4 207,15	22 314,70
28.	SP	2720000-1	původní očistěné zdivo po vybourání včetně roztřídění	m3	- 0,832	1 050,00	- 873,60
28.	SP	2720000-1	původní očistěné zdivo po vybourání včetně roztřídění	m3	5,569	1 050,00	5 847,45
1 716.	SP	X2170	Pískování kamenného zdiva	m2	20,000	330,00	6 600,00
<b>5: Komunikace pozemní</b>							<b>13 524,00</b>
1 686.	SP	X2141	Venkovní čistící zóny - dodávka a montáž	kus	2,000	6 762,00	13 524,00
<b>767: Konstrukce zámečnické</b>							<b>169 043,20</b>
53.	SP	767161217	Montáž zábradlí rovného z profilové oceli do zdiva, hmotnost 1 m zábradlí přes 30 do 45 kg	m	- 24,850	221,03	- 5 492,66
53.	SP	767161217	Montáž zábradlí rovného z profilové oceli do zdiva, hmotnost 1 m zábradlí přes 30 do 45 kg	m	58,000	221,03	12 819,89
54.	SP	1540000-z1	zábradlí ocelové z profilové oceli se svislou výplní včetně povrchové úpravy (žárově zinkované s povrchovou barevnou úpravou)	m	- 24,850	3 696,00	- 91 845,60

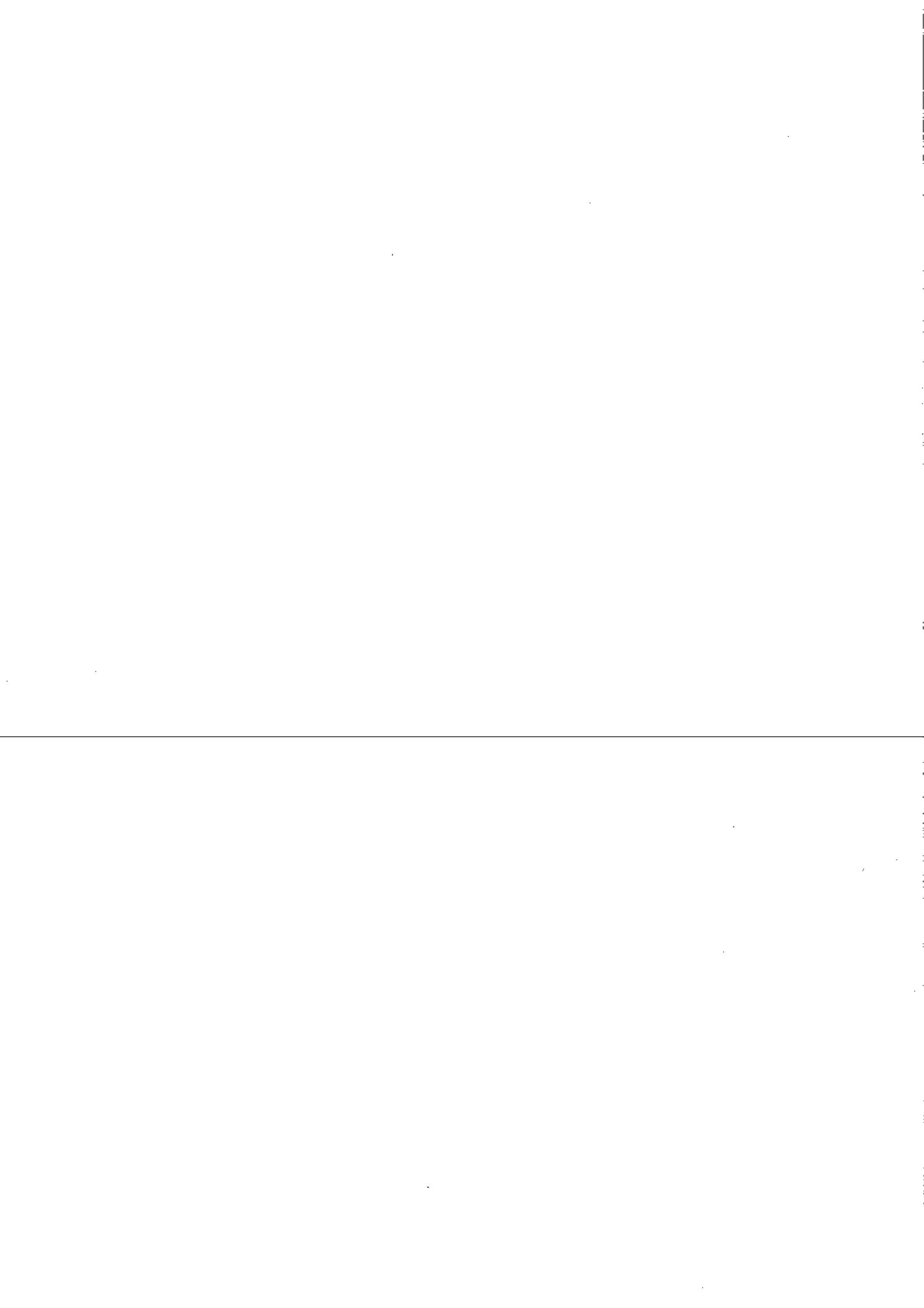

Poř.	Typ	Kód	Popis	MJ	Výměra	Jedn. cena	Cena
54.	SP	1540000-z1	zábradlí ocelové z profilové oceli se svislou výplní včetně povrchové úpravy ( žárově zinkované s povrchovou barevnou úpravou )	m	58,000	4 330,00	251 140,00
56.	SP	767165114	Montáž zábradlí rovného madel z trubek nebo tenkostěnných profilů svařováním	m	- 64,000	202,84	- 12 981,94
56.	SP	767165114	Montáž zábradlí rovného madel z trubek nebo tenkostěnných profilů svařováním	m	54,000	202,84	10 953,52
58.	SP	1400000-z3	madlo rampyz profilové oceli včetně povrchové úpravy ( žárově zinkované s povrchovou barevnou úpravou )	m	- 60,000	1 155,00	- 69 300,00
58.	SP	1400000-z3	madlo rampyz profilové oceli včetně povrchové úpravy ( žárově zinkované s povrchovou barevnou úpravou )	m	50,000	1 155,00	57 750,00
1 689.	SP	X2142	Venkovní ocelové schodiště se zábradlím - kotlina	kus	1,000	16 000,00	16 000,00

**9: Ostatní konstrukce a práce, bourání**

**8 995,32**

35.	SP	916331112.1	Osazení zahradního obrubníku betonového s ložem tl. od 50 do 100 mm z betonu prostého tř. C 12/15 s boční opěrou z betonu prostého tř. C 12/15	m	- 40,500	143,74	- 5 821,39
36.	SP	59217001.1	obrubník betonový zahradní 1000x50x250mm	m	- 40,500	78,75	- 3 189,38
1 684.	SP	916241213	Osazení obrubníku kamenného stojatého s boční opěrou do lože z betonu prostého	m	47,400	207,72	9 846,08
1 685.	SP	X2140	Původní kamenný obrubník - přebrání s očištěním	m	48,000	170,00	8 160,00

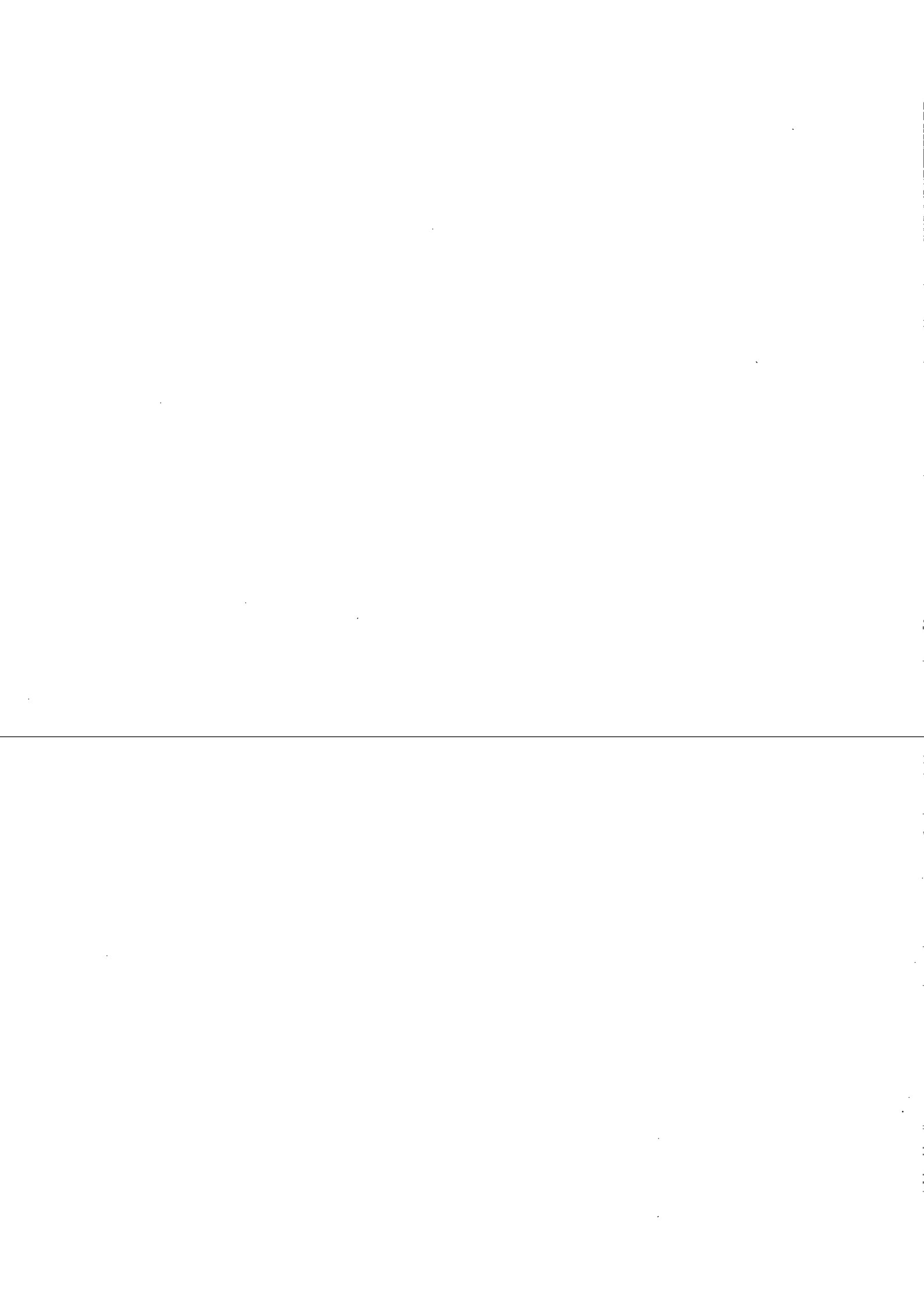

Děčinský stavební podnik s.r.o.

Folknářská 1246/21

405 01 Děčín 2

IČO : 47781483

DIČ : CZ47781484



## ZMĚNOVÝ LIST č.27

Název stavby : **Stavební úpravy sportovní haly na st.p.č.k.542 v k.ú.Dolní Poustevně**

Číslo zakázky předkládajícího : **1414**

Číslo smlouvy o dílo : **zhotovitele : 1414-2207-2020      objednatel : 14/2020-SM**

Předkládá (zhotovitel) : **Děčinský stavební podnik s.r.o.**

Schvaluje (objednatel) : **Město Dolní Poustevna**

Popis změny : **Vytápění, plyn**

Prohlášení zhotovitele: **Veškeré práce budou splňovat podmínky smlouvy o dílo a budou provedeny ve stejné úrovni co do jakosti materiálů, provedení apod.tak, jak požaduje nebo předpokládá dokumentace zakázky pro celé dílo**

Cenová rekapitulace dle příloh :	<b>Cena bez DPH</b>	<b>20 546,00</b>	<b>Kč</b>
	<b>DPH 15%</b>	<b>0,00</b>	<b>Kč</b>
	<b>DPH 21%</b>	<b>4 314,66</b>	<b>Kč</b>
	<b>Cena vč. DPH</b>	<b>24 860,66</b>	<b>Kč</b>

Přílohy č. : **1.      Položkový rozpočet**

Nově sjednaná lhůta dokončení díla : **bez změny termínu**

Změnový list vystavil :

Změnový list schválil :

V Děčíně dne **23.03.2021** /

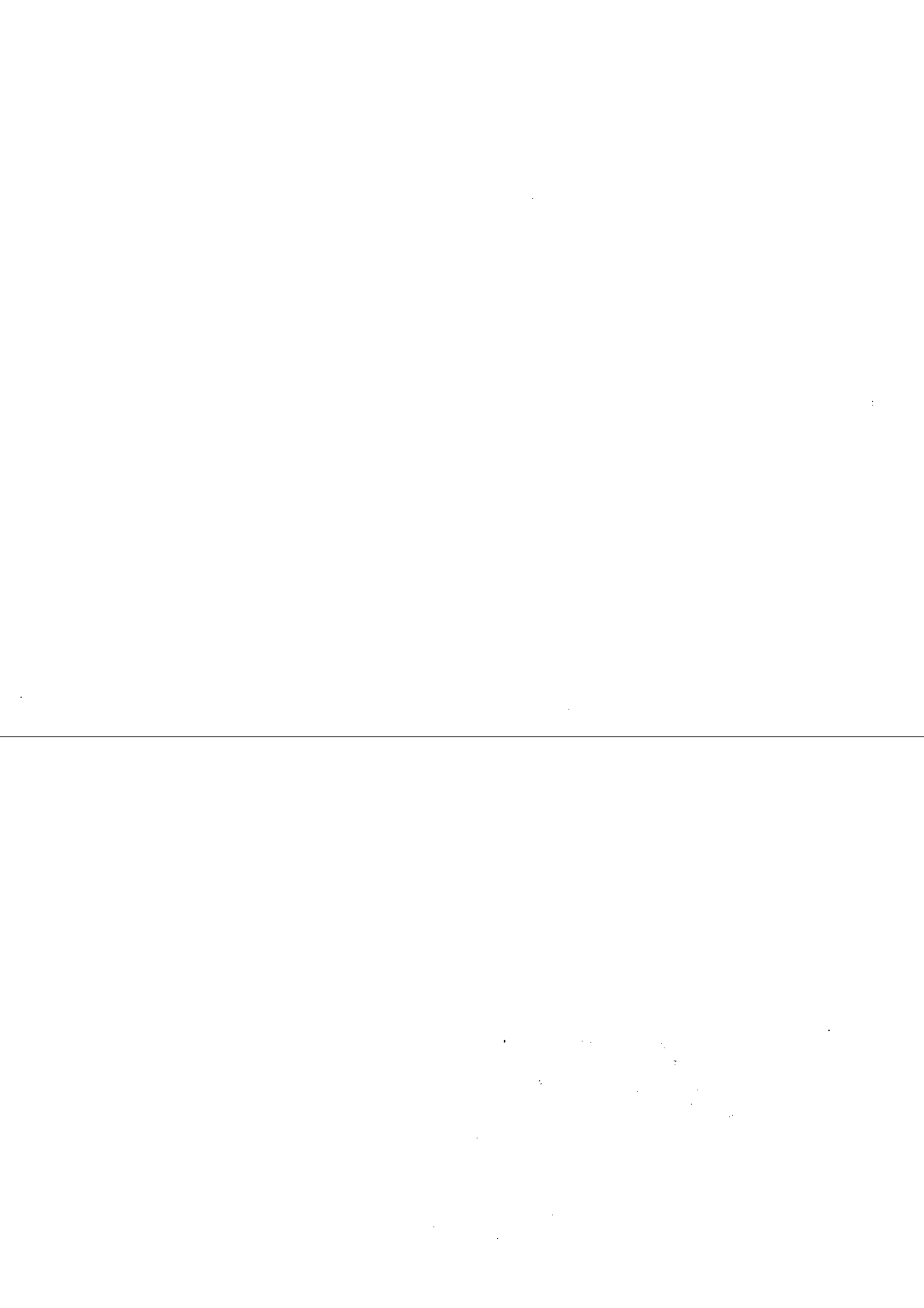

Poř.	Typ	Kód	Popis	MJ	Výměra	Jedn. cena	Cena
<b>SO_27: ZL.27: UT, plyn</b>							<b>20 546,00</b>
<b>036: Regulační zařízení</b>							<b>5 636,00</b>
1 595.	SP	X2055	Rozvaděč MaR - odpočet dle dodatku č.1	kus	- 1,000	5 000,00	- 5 000,00
1 691.	SP	X2144	Rozvaděč MaR - Jistič 1f 10A/B	kus	1,000	257,00	257,00
1 692.	SP	X2145	Rozvaděč MaR - Zásuvka soklová 230 DIN	kus	1,000	299,00	299,00
1 693.	SP	X2146	Rozvaděč MaR - Jistič 1f 4A/B	kus	4,000	210,00	840,00
1 694.	SP	X2147	Rozvaděč MaR - Hlavní vypínač 1f 25A	kus	1,000	414,00	414,00
1 695.	SP	X2148	Rozvaděč MaR - Ovládací tlačítko se signalizací MTX-11	kus	4,000	363,00	1 452,00
1 696.	SP	X2149	Rozvaděč MaR - Hodiny spínací digitální SHT-1/UNI	kus	1,000	2 356,00	2 356,00
1 697.	SP	X2150	Rozvaděč MaR - Relé RT 230V + patice	kus	4,000	371,00	1 484,00
1 698.	SP	X2151	Rozvaděč MaR - Relé PT 230V + patice (4 kontakty)	kus	2,000	309,00	618,00
1 699.	SP	X2152	Rozvaděč MaR - Pojistkové pouzdro RSP4	kus	1,000	62,00	62,00
1 700.	SP	X2153	Rozvaděč MaR - Svorka řadová 2,5(4,0) Ex šedá 2002-1201	kus	25,000	25,00	625,00
1 701.	SP	X2154	Rozvaděč MaR - Skříň 36 MOD, IP65, 3-řadá	kus	1,000	1 629,00	1 629,00
1 702.	SP	X2155	Rozvaděč MaR - Ostatní materiál, vodiče, popisky, propojky, příslušenství	kus	1,000	600,00	600,00
<b>723: Zdravotechnika - vnitřní plynovod</b>							<b>3 750,00</b>
1 703.	SP	X2156	Úprava přípojného místa plynu	kus	1,000	3 750,00	3 750,00
<b>730-1: Vytápění - Technologie - mat</b>							<b>11 160,00</b>
1 690.	SP	X2143	Úprava odkouření Roburů	kus	4,000	1 590,00	6 360,00
1 717.	SP	X2171	Revize roburů	kus	4,000	1 200,00	4 800,00

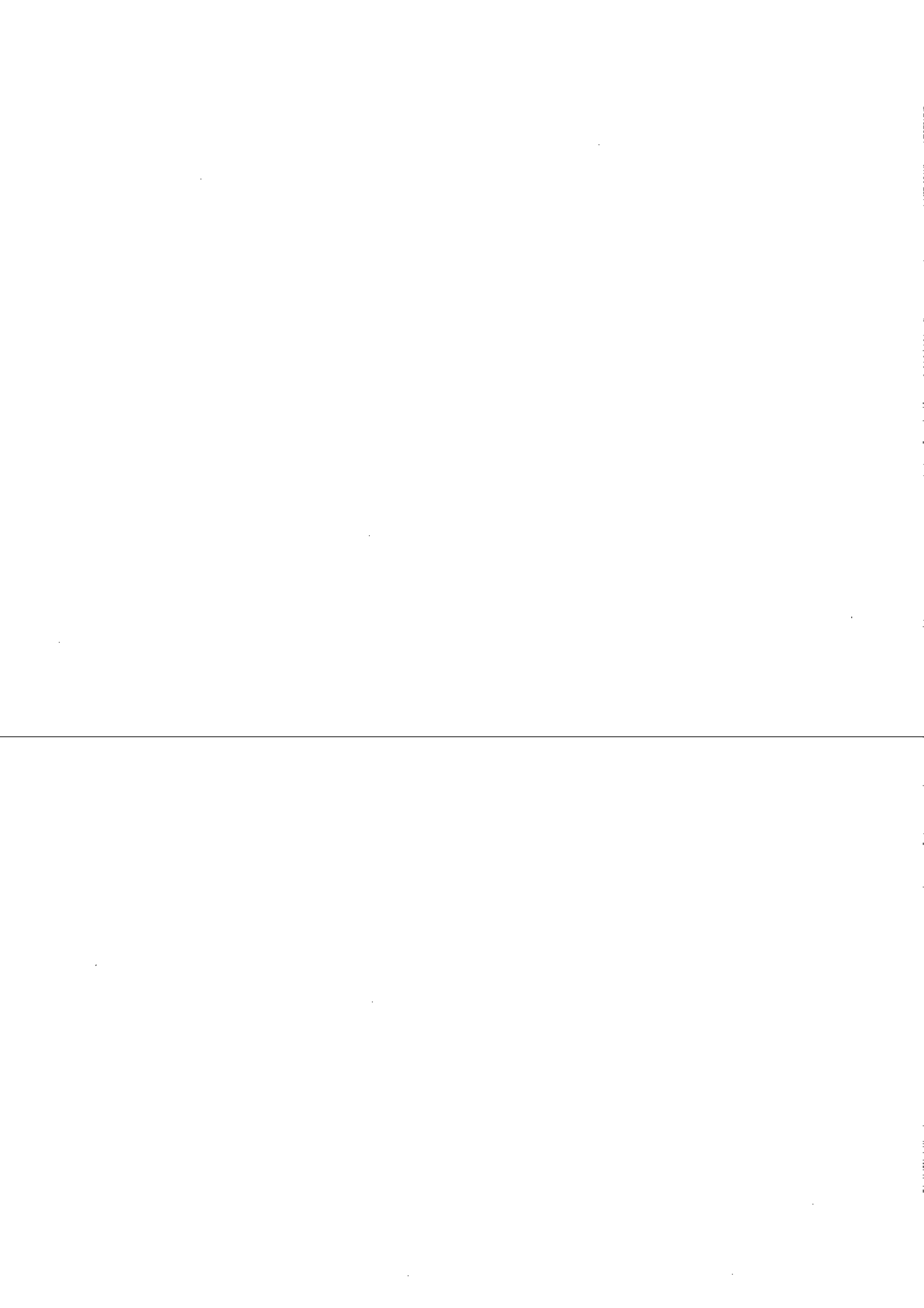

Děčinský stavební podnik s.r.o.

Folknářská 1246/21

405 01 Děčín 2

IČO : 47781483

DIČ : CZ47781484



## ZMĚNOVÝ LIST č.28

Název stavby : Stavební úpravy sportovní haly na st.p.č.k.542 v k.ú.Dolní Poustevně

Číslo zakázky předkládajícího : 1414

Číslo smlouvy o dílo : zhotovitele : 1414-2207-2020      objednatele : 14/2020-SM

Předkládá (zhotovitel) : Děčinský stavební podnik s.r.o.

Schvaluje (objednatel) : Město Dolní Poustevna

Popis změny : Obklad za umyvadly

Prohlášení zhotovitele: Veškeré práce budou splňovat podmínky smlouvy o dílo a budou provedeny ve stejné úrovni co do jakosti materiálů, provedení apod.tak, jak požaduje nebo předpokládá dokumentace zakázky pro celé dílo

Cenová rekapitulace dle příloh :	Cena bez DPH	5 277,78	Kč
	DPH 15%	0,00	Kč
	DPH 21%	1 108,33	Kč
	Cena vč. DPH	6 386,11	Kč

Přílohy č. : 1.      Položkový rozpočet

Nově sjednaná lhůta dokončení díla : bez změny termínu

Změnový list vystavil :

Změnový list schválil :

V Děčíně dne

01.04.2021

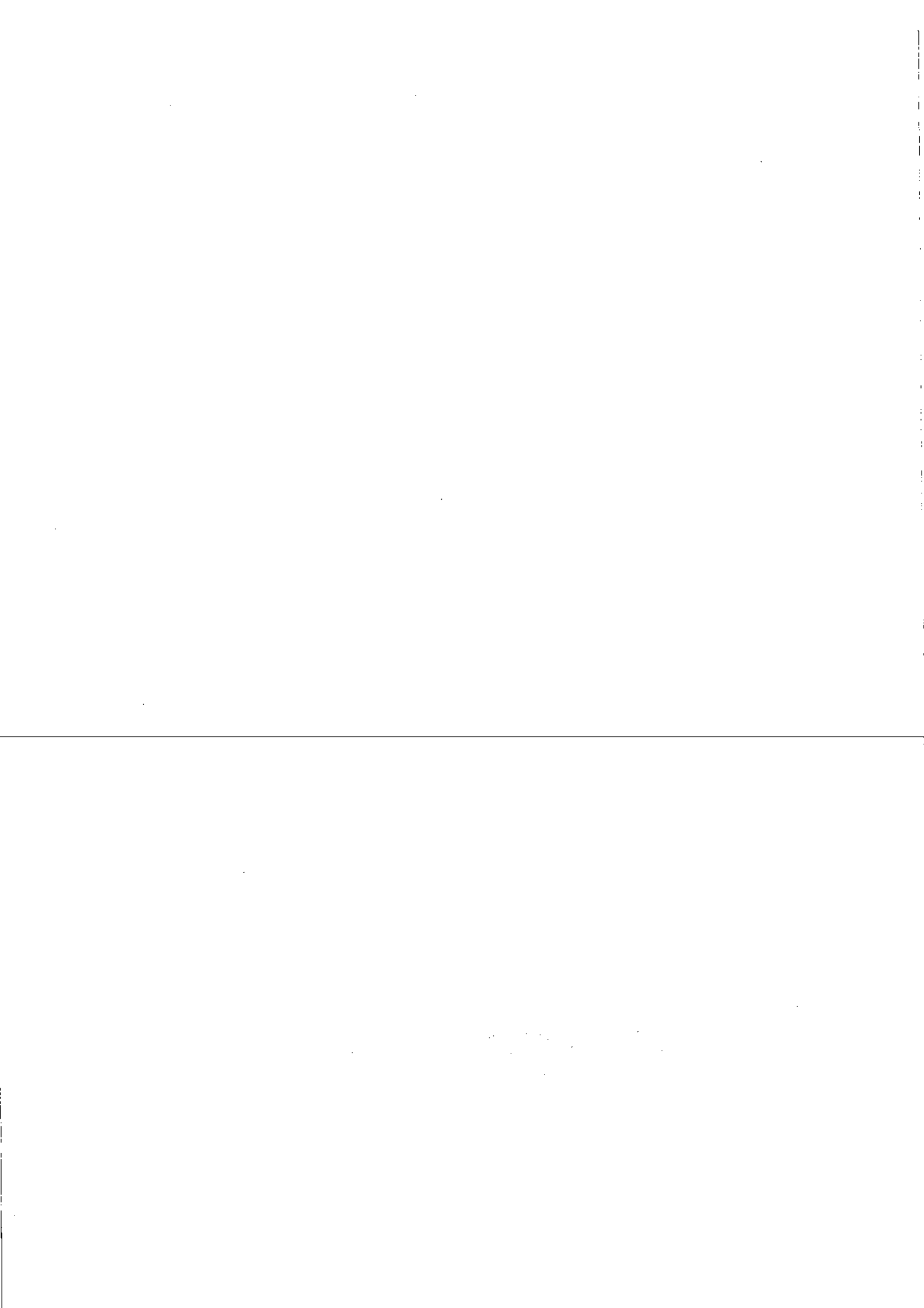

Poř.	Typ	Kód	Popis	MJ	Výměra	Jedn. cena	Cena
<b>SO_28: ZL.28: Obklad za umyvadly</b>							<b>5 277,78</b>
<b>781: Dokončovací práce - obklady</b>							<b>5 277,78</b>
128.	SP	781474115.1	Montáž obkladů vnitřních stěn z dlaždic keramických lepených flexibilním lepidlem maloformátových hladkých přes 22 do 25 ks/m2	m2	5,040	558,90	2 816,86
129.	SP	59761039.1	obklad keramický hladký přes 22 do 25ks/m2	m2	6,000	220,00	1 320,00
132.	SP	7814941-R1.1	Ostatní prvky nerezové profily ukončovací a dilatační lepené flexibilním lepidlem rohové	m	7,000	136,50	955,50
133.	SP	781495111.1	Příprava podkladu před provedením obkladu nátěr penetrační na stěnu	m2	5,040	36,79	185,43

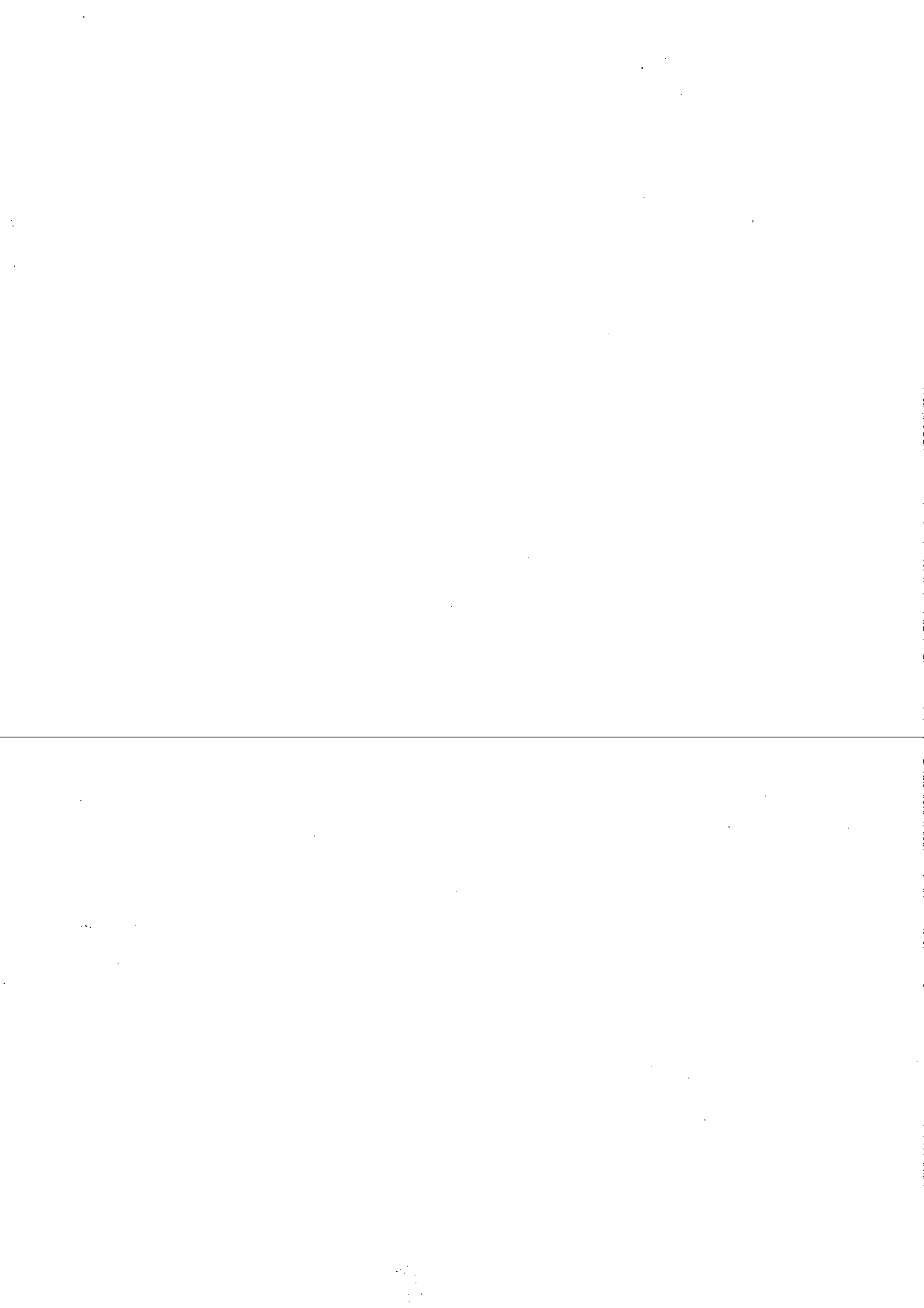

Děčínský stavební podnik s.r.o.

Folknářská 1246/21

405 01 Děčín 2

IČO : 47781483

DIČ : CZ47781484



## ZMĚNOVÝ LIST č.29

Název stavby : **Stavební úpravy sportovní haly na st.p.č.k.542 v k.ú.Dolní Poustevně**

Číslo zakázky předkládajícího : **1414**

Číslo smlouvy o dílo : **zhotovitele : 1414-2207-2020      objednatele : 14/2020-SM**

Předkládá (zhotovitel) : **Děčínský stavební podnik s.r.o.**

Schvaluje (objednatel) : **Město Dolní Poustevna**

Popis změny : **Tělocvična**

Prohlášení zhotovitele: **Veškeré práce budou splňovat podmínky smlouvy o dílo a budou provedeny ve stejné úrovni co do jakosti materiálů, provedení apod.tak, jak požaduje nebo předpokládá dokumentace zakázky pro celé dílo**

Cenová rekapitulace dle příloh :	Cena bez DPH	19 600,00	Kč
	DPH 15%	0,00	Kč
	DPH 21%	4 116,00	Kč
	Cena vč. DPH	23 716,00	Kč

Přílohy č. : **1.      Položkový rozpočet**

Nově sjednaná lhůta dokončení díla : **bez změny termínu**

Změnový list vystavil :

Změnový list schválil :

V Děčíně dne

01.04.2021

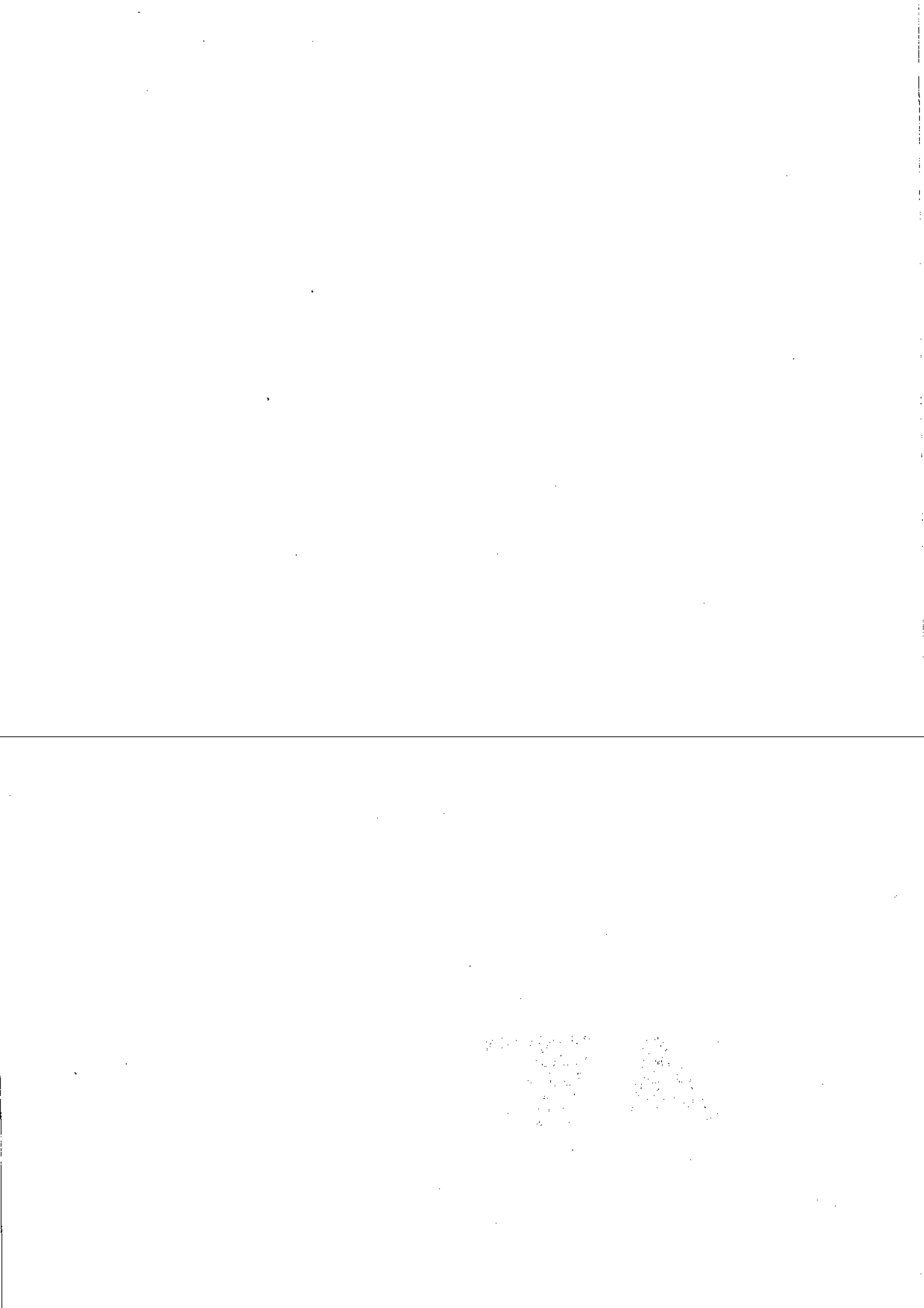

Poř.	Typ	Kód	Popis	MJ	Výměra	Jedn. cena	Cena
			<b>SO_29: ZL.29: Tělocvična</b>				<b>19 600,00</b>
			<b>766: Konstrukce truhlářské</b>				<b>19 600,00</b>
1 704.	SP	X2157	Demontáž a zpětná montáž tělocvičného nářadí a sítí	hod	16,000	350,00	5 600,00
1 705.	SP	X2158	Nátěr ocelových konstrukcí v tělocvičně	hod	40,000	350,00	14 000,00

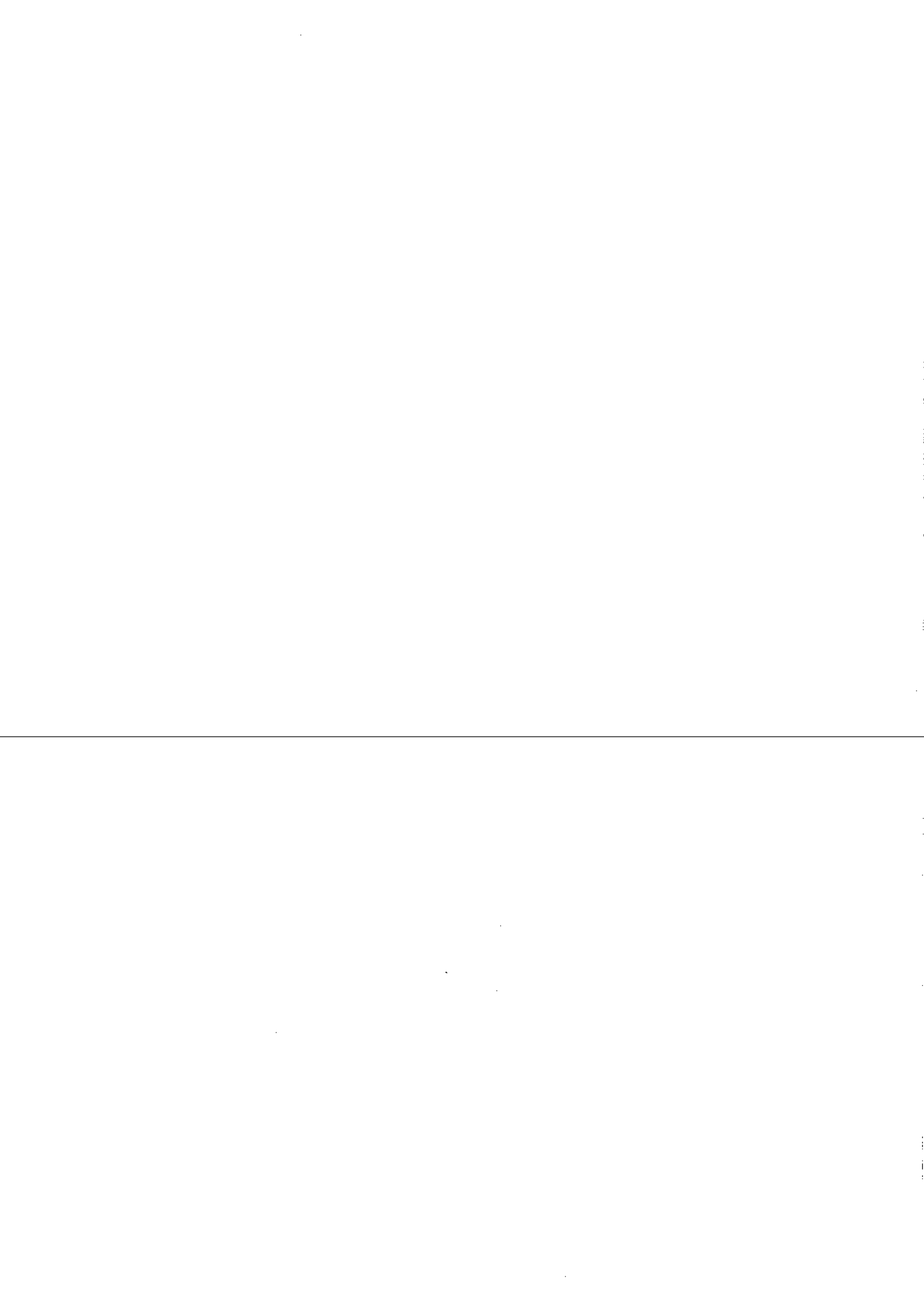

Děčínský stavební podnik s.r.o.

Folknářská 1246/21

405 01 Děčín 2

IČO : 47781483

DIČ : CZ47781484



## ZMĚNOVÝ LIST

č.30

Název stavby : Stavební úpravy sportovní haly na st.p.č.k.542 v k.ú.Dolní Poustevně

Číslo zakázky předkládajícího : 1414

Číslo smlouvy o dílo : zhotovitele : 1414-2207-2020      objednatele : 14/2020-SM

Předkládá (zhotovitel) : Děčínský stavební podnik s.r.o.

Schvaluje (objednatel) : Město Dolní Poustevna

Popis změny : Koberce, PVC

Prohlášení zhotovitele: Veškeré práce budou splňovat podmínky smlouvy o dílo a budou provedeny ve stejné úrovni co do jakosti materiálů, provedení apod.tak, jak požaduje nebo předpokládá dokumentace zakázky pro celé dílo

Cenová rekapitulace dle příloh :	Cena bez DPH	17 292,53	Kč
	DPH 15%	0,00	Kč
	DPH 21%	3 631,43	Kč
	Cena vč. DPH	20 923,96	Kč

Přílohy č. : 1.      Položkový rozpočet

Nově sjednaná lhůta dokončení díla : bez změny termínu

Změnový list vystavil :

Změnový list schválil :

V Děčíně dne

01.04.2021

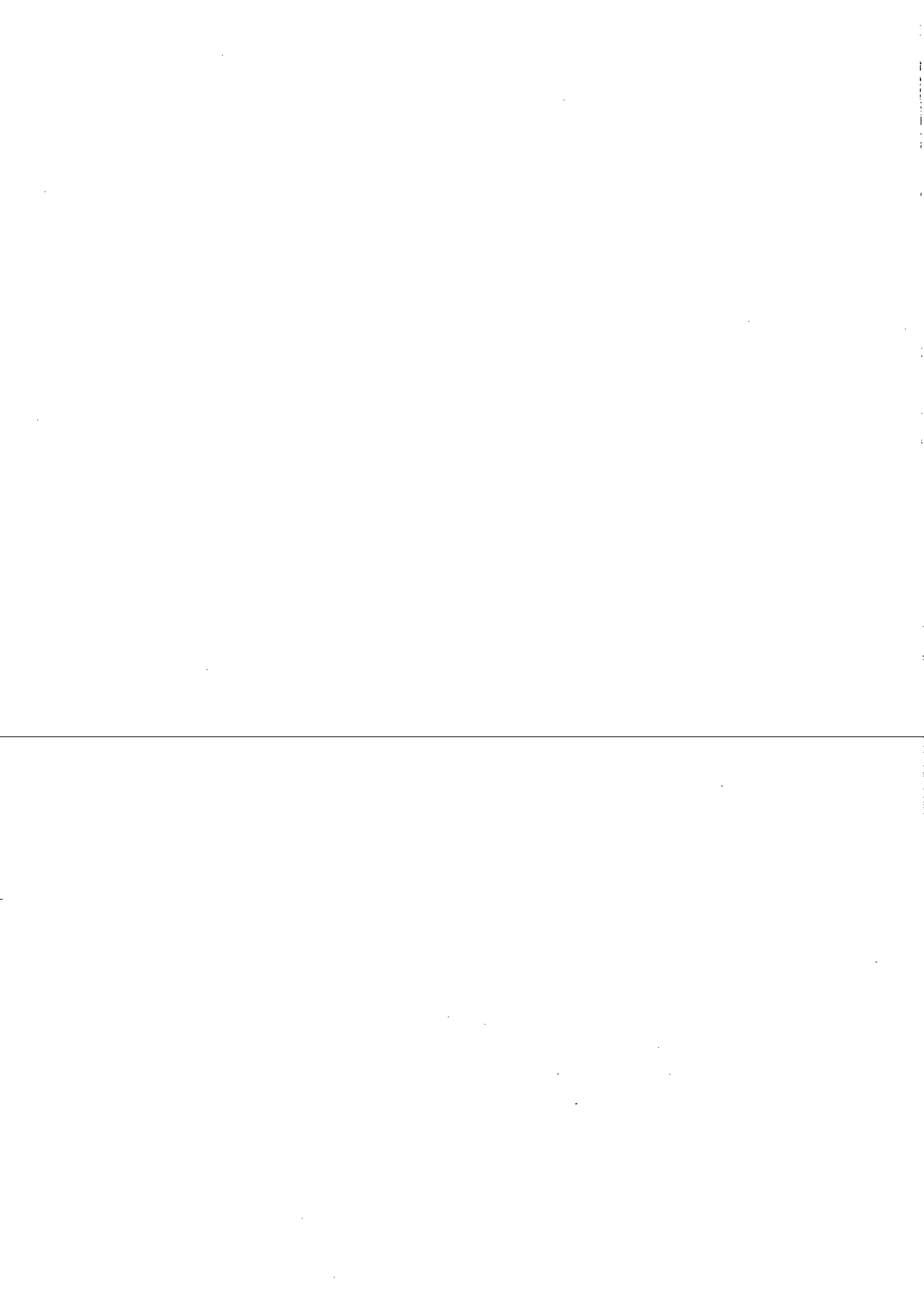

Poř.	Typ	Kód	Popis	MJ	Výměra	Jedn. cena	Cena
<b>SO_30: ZL.30: Koberce, PVC</b>							<b>17 292,53</b>
<b>000: Společné práce</b>							<b>- 235 233,49</b>
187.	SP	776211111	Montáž textilních podlahovin lepením pásů standardních	m2	- 163,400	323,40	- 52 843,56
188.	SP	69751014.1	koberec zátěžový vysoká zátěž hm 1820g/m2 š 4m	m2	- 179,740	380,00	- 68 301,20
189.	SP	776421111	Montáž lišt obvodových lepených	m	- 202,200	62,30	- 12 596,87
190.	SP	69751204	lišta kobercová 55x9mm	m	- 206,244	38,20	- 7 878,52
193.	SP	776221111	Montáž podlahovin z PVC lepením standardním lepidlem z pásů standardních	m2	- 49,700	93,74	- 4 658,97
193.	SP	776421711	Montáž lišt vložení pásků z podlahoviny do lišt včetně nařezání	m	- 202,200	38,04	- 7 692,26
193.	SP	776221111	Montáž podlahovin z PVC lepením standardním lepidlem z pásů standardních	m2	- 70,350	93,74	- 6 594,74
194.	SP	28412285	krytina podlahová heterogenní tl 2mm	m2	- 54,670	450,00	- 24 601,50
194.	SP	69751014	koberec zátěžový vysoká zátěž hm 1820g/m2 š 4m	m2	- 13,345	380,00	- 5 071,10
194.	SP	28412285	krytina podlahová heterogenní tl 2mm	m2	- 80,000	450,00	- 36 000,00
197.	SP	776411111	Montáž soklíků lepením obvodových, výšky do 80 mm	m	- 28,700	84,57	- 2 427,11
197.	SP	776411111	Montáž soklíků lepením obvodových, výšky do 80 mm	m	- 33,280	84,57	- 2 814,43
198.	SP	28411009	lišta soklová PVC 18x80mm	m	- 29,274	57,50	- 1 683,26
198.	SP	28411009	lišta soklová PVC 18x80mm	m	- 36,000	57,50	- 2 070,00
<b>762: Konstrukce tesářské</b>							<b>17 258,90</b>
1 649.	SP	762511224	Podlahové kce podkladové z desek OSB tl 18 mm nebroušených na pero a drážku lepených	m2	47,900	310,38	14 867,03
1 650.	SP	762595001	Spojovací prostředky pro položení dřevěných podlah a zakrytí kanálů	m2	47,900	32,35	1 549,69
1 651.	SP	998762201	Přesun hmot procentní pro kce tesářské v objektech v do 6 m	%	5,130	164,17	842,18
<b>776: Podlahy povlakové</b>							<b>235 267,13</b>
193.	SP	776221111	Montáž podlahovin z PVC lepením standardním lepidlem z pásů standardních	m2	283,450	93,74	26 571,11
193.	SP	776421711	Montáž lišt vložení pásků z podlahoviny do lišt včetně nařezání	m	269,000	38,04	10 233,52
198.	SP	28411009	lišta soklová PVC 18x80mm	m	295,000	57,50	16 962,50
1 706.	SP	X2159	Dodávka PVC dle výběru investora	m2	330,000	550,00	181 500,00

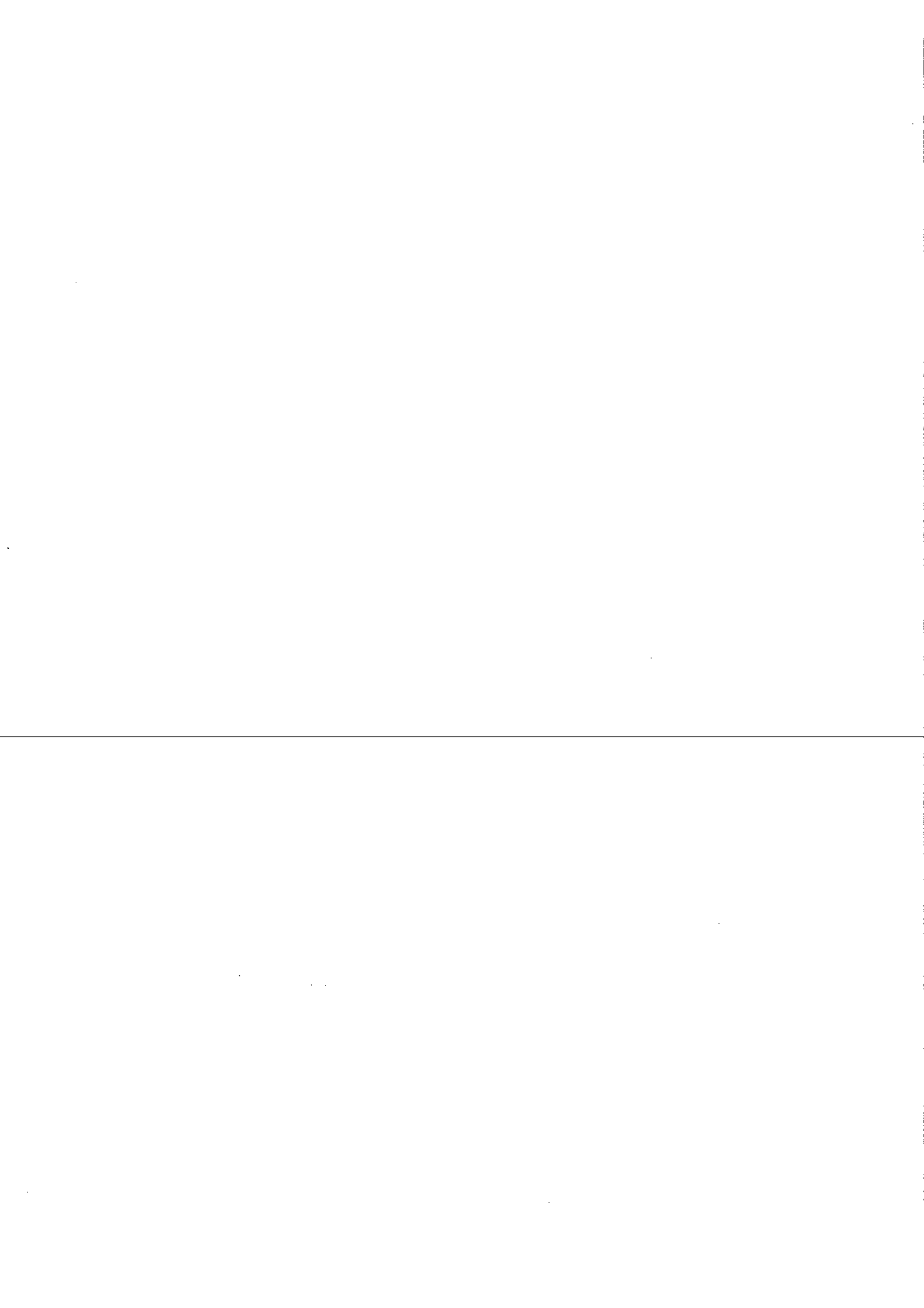

Děčínský stavební podnik s.r.o.

Folknářská 1246/21

405 01 Děčín 2

IČO : 47781483

DIČ : CZ47781484



## ZMĚNOVÝ LIST č.31

Název stavby : Stavební úpravy sportovní haly na st.p.č.k.542 v k.ú.Dolní Poustevně

Číslo zakázky předkládajícího : 1414

Číslo smlouvy o dílo : zhotovitele : 1414-2207-2020 objednatel : 14/2020-SM

Předkládá (zhotovitel) : Děčínský stavební podnik s.r.o.

Schvaluje (objednatel) : Město Dolní Poustevna

Popis změny : Požární vodovod

Prohlášení zhotovitele: Veškeré práce budou splňovat podmínky smlouvy o dílo a budou provedeny ve stejné úrovni co do jakosti materiálů, provedení apod.tak, jak požaduje nebo předpokládá dokumentace zakázky pro celé dílo

Cenová rekapitulace dle příloh :	Cena bez DPH	17 581,33	Kč
	DPH 15%	0,00	Kč
	DPH 21%	3 692,08	Kč
	Cena vč. DPH	21 273,41	Kč

Přílohy č. : 1. Položkový rozpočet

Nově sjednaná lhůta dokončení díla : bez změny termínu

Změnový list vystavil :

Změnový list schválil:

V Děčíně dne

15.04.2021

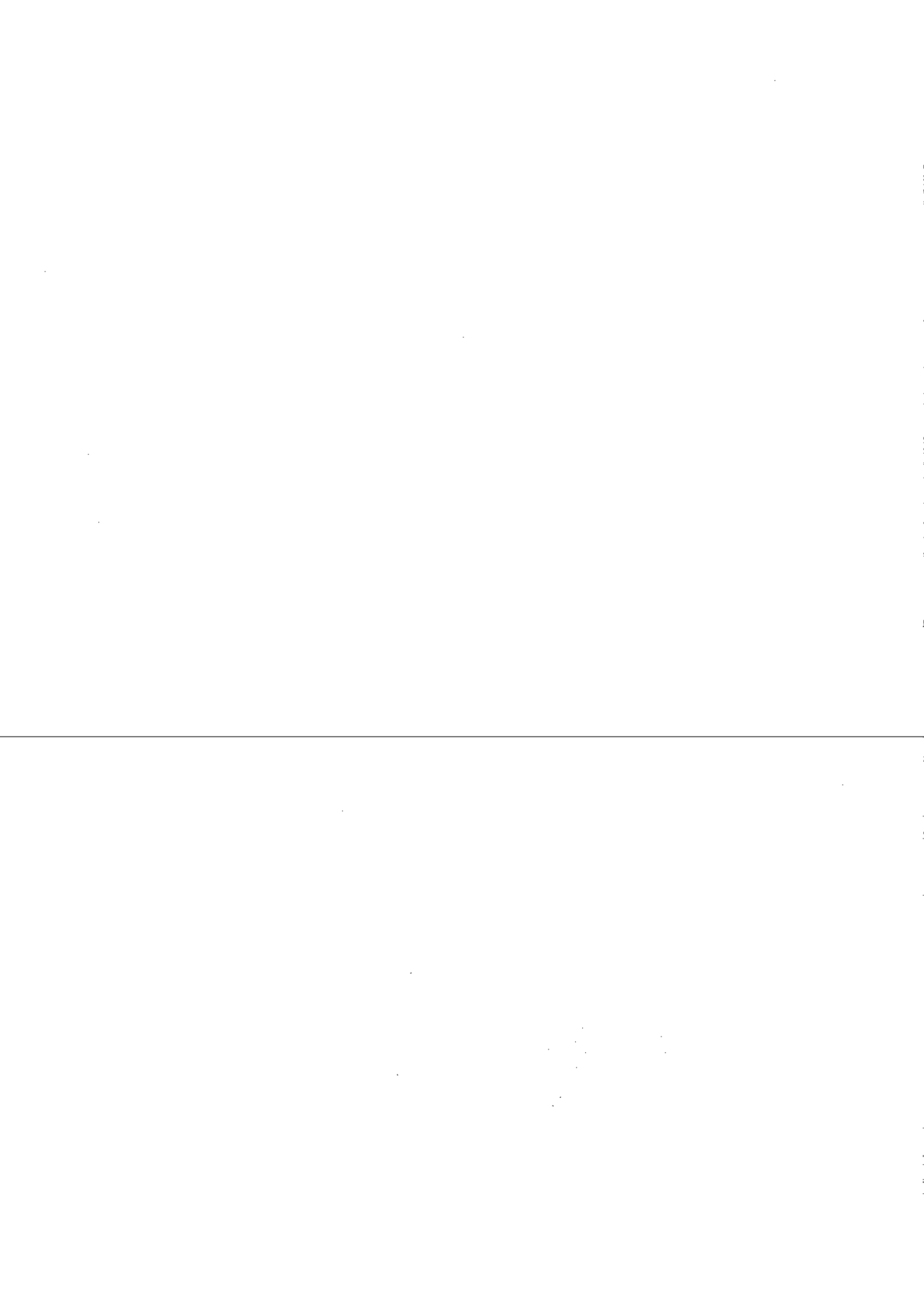

Poř.	Typ	Kód	Popis	MJ	Výměra	Jedn. cena	Cena
			SO_31: ZL.31: Požární vodovod				17 581,33
			722: Zdravotechnika - vnitřní vodovod				17 581,33
86.	SP	722250143	Požární příslušenství a armatury hydrantový systém s tvarově stálou hadicí prosklený D 25 x 30 m	soubor	2,000	8 790,67	17 581,33

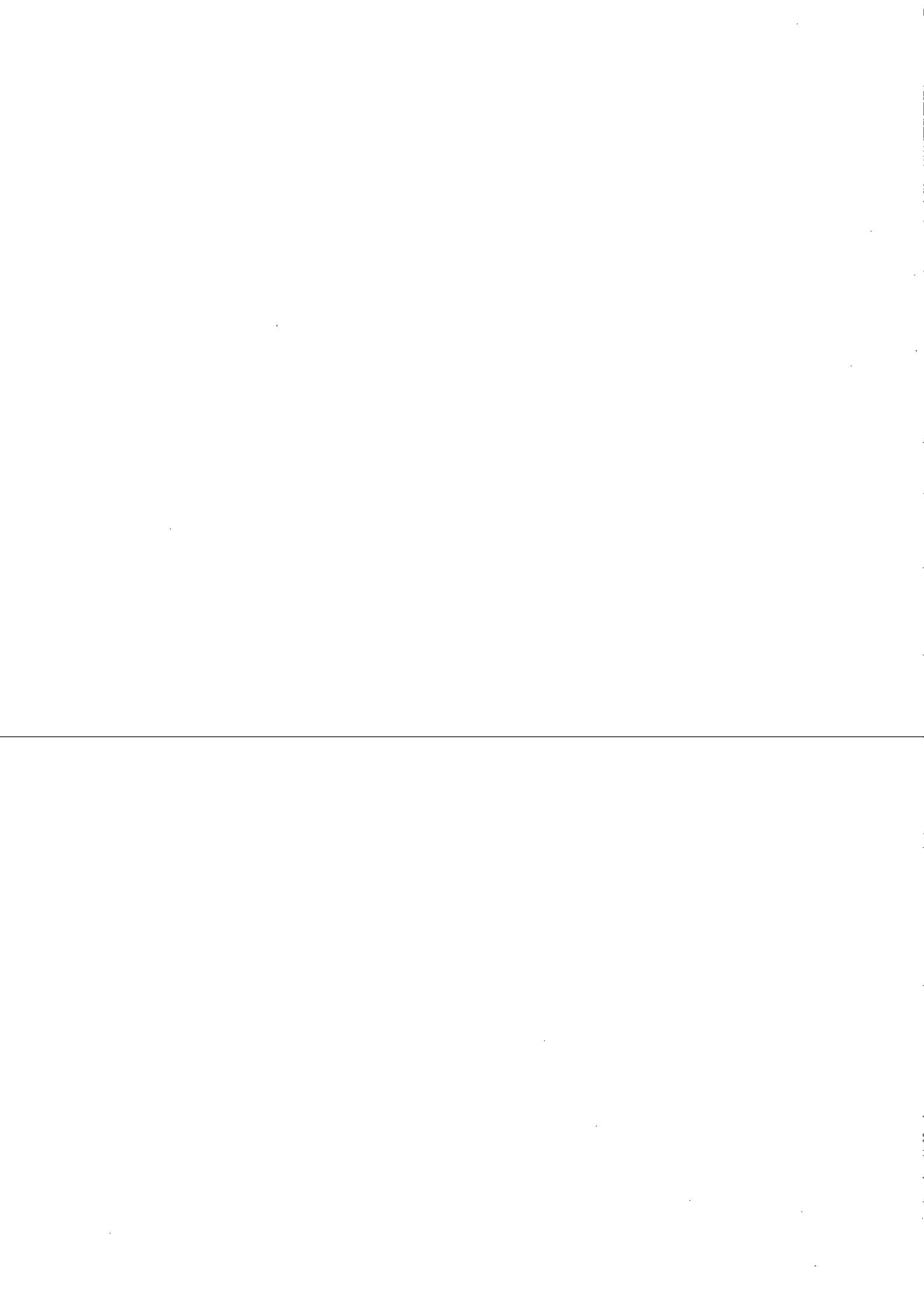

Děčínský stavební podnik s.r.o.

Folknářská 1246/21

405 01 Děčín 2

IČO : 47781483

DIČ : CZ47781484



## ZMĚNOVÝ LIST

č.32

Název stavby : Stavební úpravy sportovní haly na st.p.č.k.542 v k.ú.Dolní Poustevně

Číslo zakázky předkládajícího : 1414

Číslo smlouvy o dílo : zhotovitele : 1414-2207-2020      objednatel : 14/2020-SM

Předkládá (zhotovitel) : Děčínský stavební podnik s.r.o.

Schvaluje (objednatel) : Město Dolní Poustevna

Popis změny : Zrcadla

Prohlášení zhotovitele: Veškeré práce budou splňovat podmínky smlouvy o dílo a budou provedeny ve stejné úrovni co do jakosti materiálů, provedení apod.tak, jak požaduje nebo předpokládá dokumentace zakázky pro celé dílo

Cenová rekapitulace dle příloh :

Cena bez DPH	-6 708,41	Kč
DPH 15%	0,00	Kč
DPH 21%	-1 408,77	Kč
Cena vč. DPH	-8 117,18	Kč

Přílohy č. : 1.      Položkový rozpočet

Nově sjednaná lhůta dokončení díla : bez změny termínu

Změnový list vystavil :

Změnový list schválil :

V Děčíně dne

15.04.2021

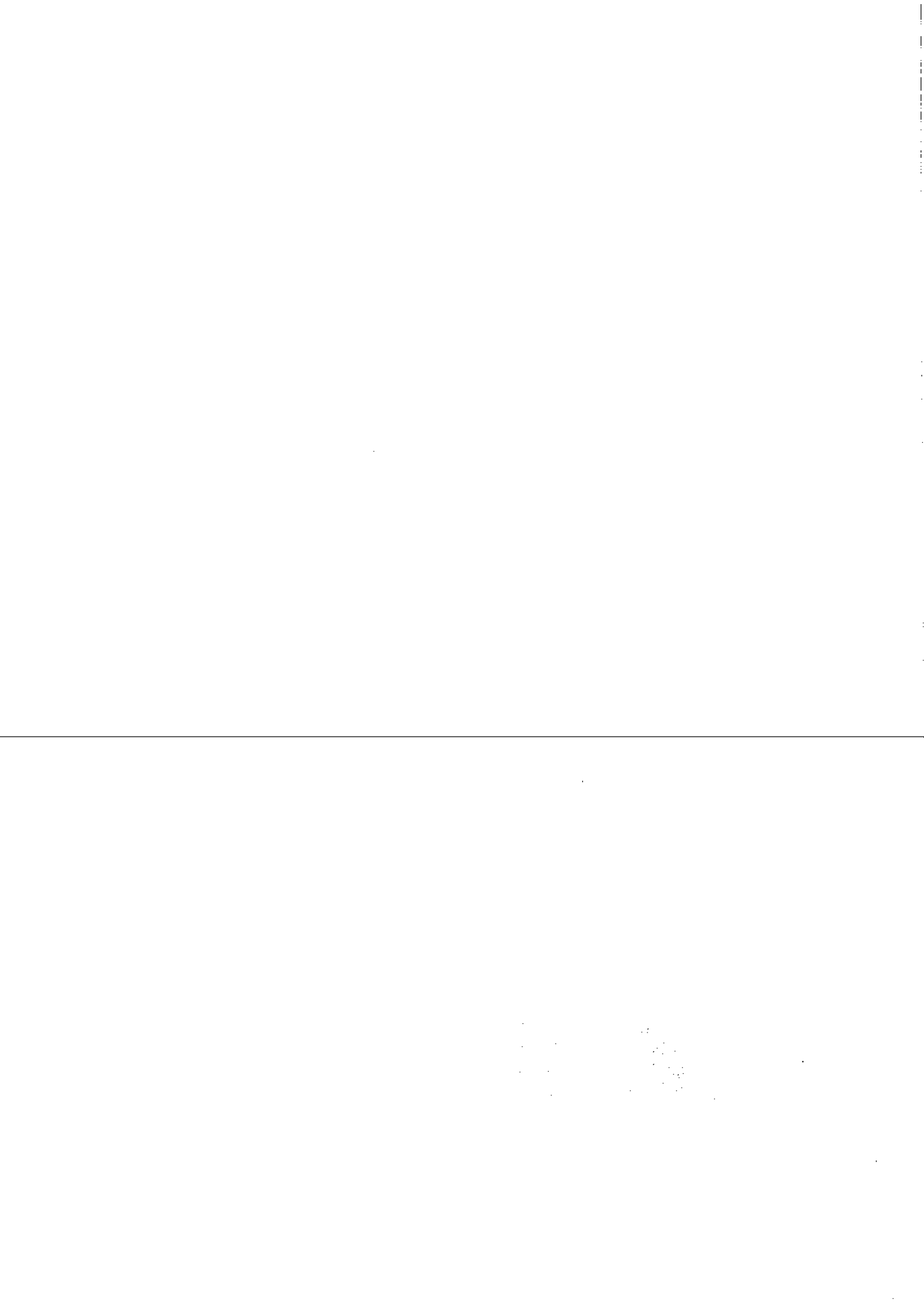

Poř.	Typ	Kód	Popis	MJ	Výměra	Jedn. cena	Cena
<b>SO_32: ZL.32: Zrcadla</b>							<b>- 6 708,41</b>
<b>781: Dokončovací práce - obklady</b>							<b>- 6 708,41</b>
130.	SP	781491021.1	Montáž zrcadel lepených silikonovým tmelem na keramický obklad, plochy do 1 m2	m2	- 2,000	355,20	- 710,39
131.	SP	63465126.1	zrcadlo nemontované číré tl 5mm max rozměr 3210x2250mm	m2	- 2,200	642,00	- 1 412,40
199.	SP	781491021.2	Montáž zrcadel lepených silikonovým tmelem na keramický obklad, plochy do 1 m2	m2	- 7,000	355,20	- 2 486,37
200.	SP	63465126.2	zrcadlo nemontované číré tl 5mm max rozměr 3210x2250mm	m2	- 7,700	642,00	- 4 943,40
204.	SP	781491021	Montáž zrcadel lepených silikonovým tmelem na keramický obklad, plochy do 1 m2	m2	- 6,000	355,20	- 2 131,18
205.	SP	63465126	zrcadlo nemontované číré tl 5mm max rozměr 3210x2250mm	m2	- 6,600	642,00	- 4 237,20
209.	SP	781491021	Montáž zrcadel lepených silikonovým tmelem na keramický obklad, plochy do 1 m2	m2	8,715	355,20	3 095,53
1 707.	SP	X2160	Dodávka zrcadlo 60*60cm	kus	1,000	252,00	252,00
1 708.	SP	X2161	Dodávka zrcadlo 202*60cm	kus	2,000	850,00	1 700,00
1 709.	SP	X2162	Dodávka zrcadlo 141*60cm	kus	1,000	595,00	595,00
1 710.	SP	X2163	Dodávka zrcadlo 121*60cm	kus	5,000	510,00	2 550,00
1 711.	SP	X2164	Dodávka zrcadlo 80*60cm	kus	3,000	340,00	1 020,00



**OZNÁMENÍ ZMĚNY**

číslo OZ: 2

Zhotovitel: Děčinský stavební podnik s.r.o.

Investor: Město Dolní Poustevna Datum: 22.04.2021

Název akce:

**Stavební úpravy sportovní haly na st.p.č.k.542 v k.ú.Dolní Poustevna**Způsob odeslání / předání  
datum:poštou e-mailem faxem osobně 

Odkazy na specifikaci: projektová dokumentace

na výkresy: technická zpráva

na rozpočtové podklady: smluvní rozpočet

na jinou část smlouvy: rozpočet dodatku č.2

**Předmět změny:** Stavební práce a dodávky pro realizaci přístavby schodiště a nástavby objektu sportovní haly v Dolní Poustevně.

**Popis a zdůvodnění změny:**ZL 11) Méněpráce výměna dveřních zárubní

Před vybouráním stávajících zárubní byla zjištěna odlišná výška prahů navazujících na stávající povrch tělocvičny. Z důvodu zachování nové parketové podlahy v tělocvičně bylo na KD rozhodnuto o zachování stávajících zárubní. Tyto se pouze natrou v odstínu RAL.

**CELKEM snížení ceny výměny dveřních zárubní****-8.859,00**ZL 12) Méněpráce malby

Po konzultaci s provozovatelem (investorem stavby) a projektantem specifikováno barevné řešení maleb, rozhodnuto všude v provedení bílá

**CELKEM snížení ceny za barevné řešení maleb****-32.061,68**ZL 13) Vícepráce oprava ochozu

V průběhu realizace bylo rozhodnuto investorem o dodatečném provedení opravy zábradlí ochozu 2.NP. Nebylo obsahem poptávané dokumentace.

**CELKEM navýšení ceny opravy ochozu 2.NP****+32.650,61**ZL 14) Vícepráce nápis na fasádě

V rámci KD investor rozhodl o dodatečném provedení nápisu a piktogramů na fasádu objektu sportovní haly. Nebylo obsahem poptávané dokumentace

**CELKEM navýšení ceny za nápis na fasádě a piktogramy****+50.700,00**ZL 15) Vícepráce systém generálního klíče

V průběhu realizace bylo rozhodnuto investorem o dodatečné úpravě zamykání vnitřních dveří (generální klíč) za účelem omezení volného přístupu nepovolaných osob do jednotlivých částí stavby. Nebylo obsahem poptávané dokumentace.

**CELKEM navýšení ceny za systém generálního klíče****+48.584,00**

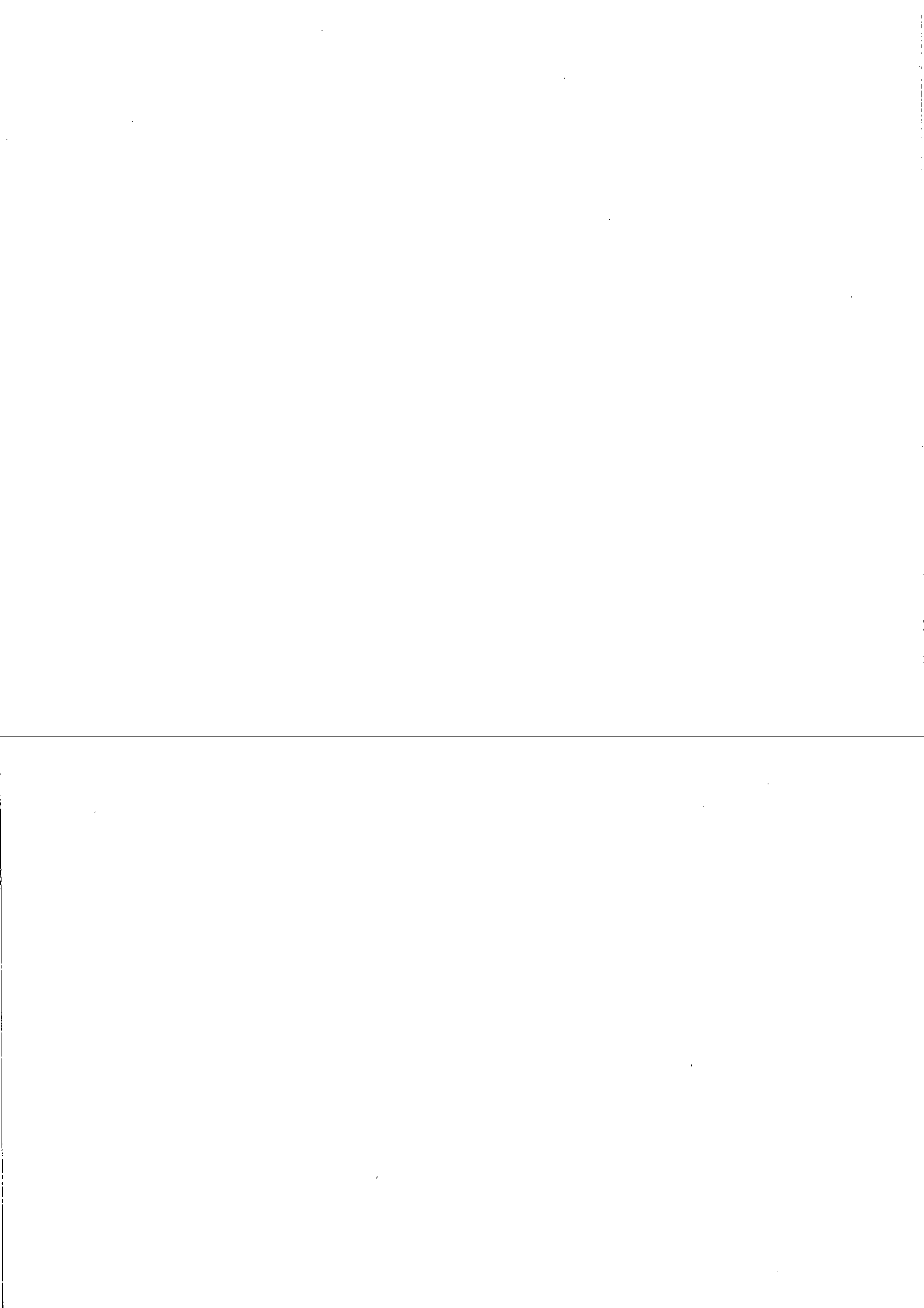

ZL 16) Méněpráce podlaha nářadovna 2.NP

Po konzultaci s provozovatelem objektu provedl projektant záměnu nášlapné vrstvy podlahy za PVC.

**CELKEM snížení ceny za podlahu v nářadovně 2.NP** **-10.610,64**

ZL 17) Vícepráce základy venkovního přístřešku

V průběhu realizace bylo rozhodnuto investorem o dodatečném provedení základových konstrukcí venkovního přístřešku. Nebylo obsahem poptávané dokumentace.

**CELKEM navýšení ceny za základy venkovního přístřešku** **+7.151,08**

ZL 18) Vícepráce terénní úpravy za halou

V průběhu realizace bylo rozhodnuto investorem o dodatečném provedení venkovních terénních úprav za halou pro účely odvedení vlhkosti od opravené fasády. Nebylo obsahem poptávané dokumentace.

**CELKEM navýšení ceny terénních úprav** **+11.155,88**

ZL 19) Vícepráce sádrokartonové konstrukce

V průběhu realizace rozhodnuto investorem a projektantem stavby o změně umístění stoupacího potrubí vzduchotechniky a vnitřní kanalizace. Z tohoto důvodu bylo nutné dodatečné provedení zakrytí tras sádrokartonovými kastlíky. Dále na přání investora provedeny výztuhy v sádrokartonových konstrukcích příček pro montáž zavěšených TV. Nebylo obsahem poptávané dokumentace.

**CELKEM navýšení sádrokartonových konstrukcí** **+48.714,24**

ZL 20) Vícepráce kuchyňka 2.NP

V průběhu realizace rozhodnuto investorem o dodatečném přepažení nářadovny ve 2.NP a tím vybudování místnosti pro kuchyňku. Nebylo obsahem poptávané dokumentace.

**CELKEM navýšení ceny za místnost kuchyňky** **+74.256,98**

ZL 21) Vícepráce silnoproud

V průběhu realizace rozhodnuto investorem o dodatečném provedení rozvodů a koncových prvků pro venkovní markýzu, venkovní zásuvku a výdejní automat. Nebylo obsahem poptávané dokumentace.

**CELKEM navýšení ceny za elektroinstalaci** **+19.477,00**

ZL 22) Méně-vícepráce hřiště petang

V průběhu realizace venkovních úprav okolo sportovní haly rozhodnuto investorem o dodatečném vybudování hřiště pro petang. Nebylo obsahem poptávané dokumentace.

**CELKEM snížení ceny venkovních prací, hřiště pro petang** **-2.172,69**

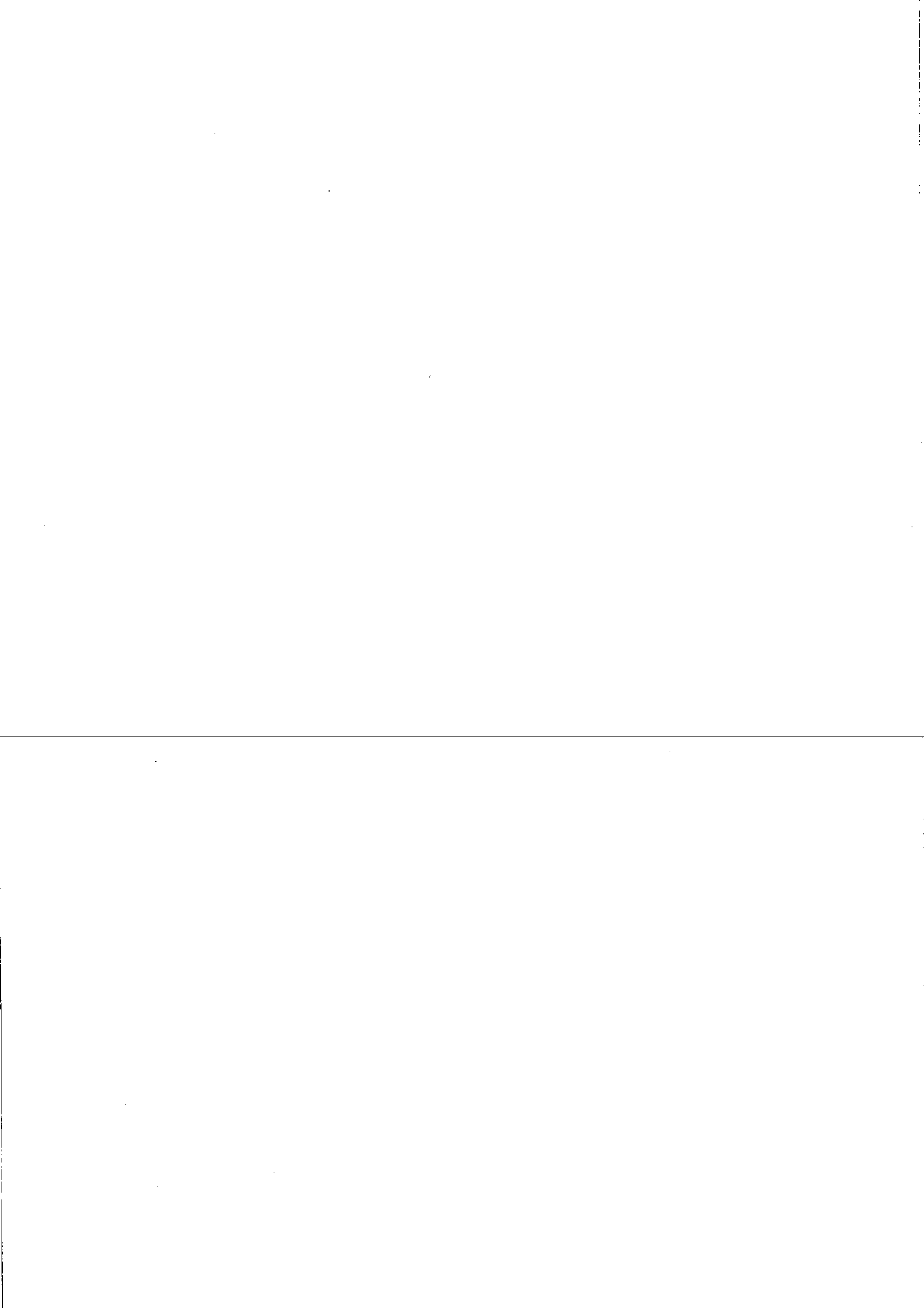

ZL 23) Vícepráce pákové ovladače oken

Fyzickou prohlídkou stávajících pákových ovladačů oken, určených k zachování bylo zjištěno, že stávající ovládání oken je nefunkční a proto po konzultaci s projektantem bylo rozhodnuto o dodávce a montáži nových pákových ovladačů.

**CELKEM navýšení pákové ovladače oken**

**+63.230,00**

ZL 24) Méně-vícepráce vnitřní dveře

Po konzultaci s provozovatelem (investorem stavby) a projektantem specifikováno provedení vnitřních dveří. Dále doplněno o dodávku a montáž dveří do místnosti kuchyňky ve 2.NP.

**CELKEM navýšení ceny za vnitřní dveře**

**+74.917,84**

ZL 25) Vícepráce rozvody zdravotní instalace

V průběhu realizace rozhodnuto investorem o dodatečném provedení rozvodů a koncových prvků zdravotní instalace v klubovně. Nebylo obsahem poptávané dokumentace.

**CELKEM navýšení ceny za rozvody ZTI**

**+10.422,00**

ZL 26) Méně-vícepráce venkovní úpravy

V průběhu realizace rozhodnuto investorem a projektantem stavby o změně materiálu pro opěrné zdi a obrubníky – využity kameny a obruby z místních zdrojů v majetku investora. Dále projektant předložil projektovou dokumentaci pro realizaci stavby – zábradlí. Byla dodatečně vybudována nájezdová rampa pro imobilní občany.

**CELKEM navýšení ceny za venkovní úpravy**

**+166.318,79**

ZL 27) Vícepráce vytápění a přípojka plynu

V průběhu realizace stavby zjištěno vypadlé zdivo na části stávajícího plynového pilíře. Projektant rozhodl na místě o jeho opravě a dozdění. Doplněn rozvaděč měření a regulace. Dále při zpětné montáži roburů v tělocvičně zjištěno poškození odkouření. Projektant rozhodl o jeho výměně.

**CELKEM navýšení ceny vytápění a přípojku plynu**

**+20.546,00**

ZL 28) Vícepráce obklad za umyvadly

V průběhu realizace rozhodnuto investorem o dodatečném provedení obkladu za umyvadly v pokojích nástavby 2.NP. Nebylo obsahem poptávané dokumentace.

**CELKEM navýšení ceny za obklad za umyvadly**

**+5.277,78**

ZL 29) Vícepráce nátěry konstrukcí v tělocvičně

V průběhu realizace rozhodnuto investorem o dodatečném provedení opravy nátěrů ocelových konstrukcí nářadí v tělocvičně. Nebylo obsahem poptávané dokumentace.

**CELKEM navýšení ceny za opravy nátěrů**

**+19.600,00**

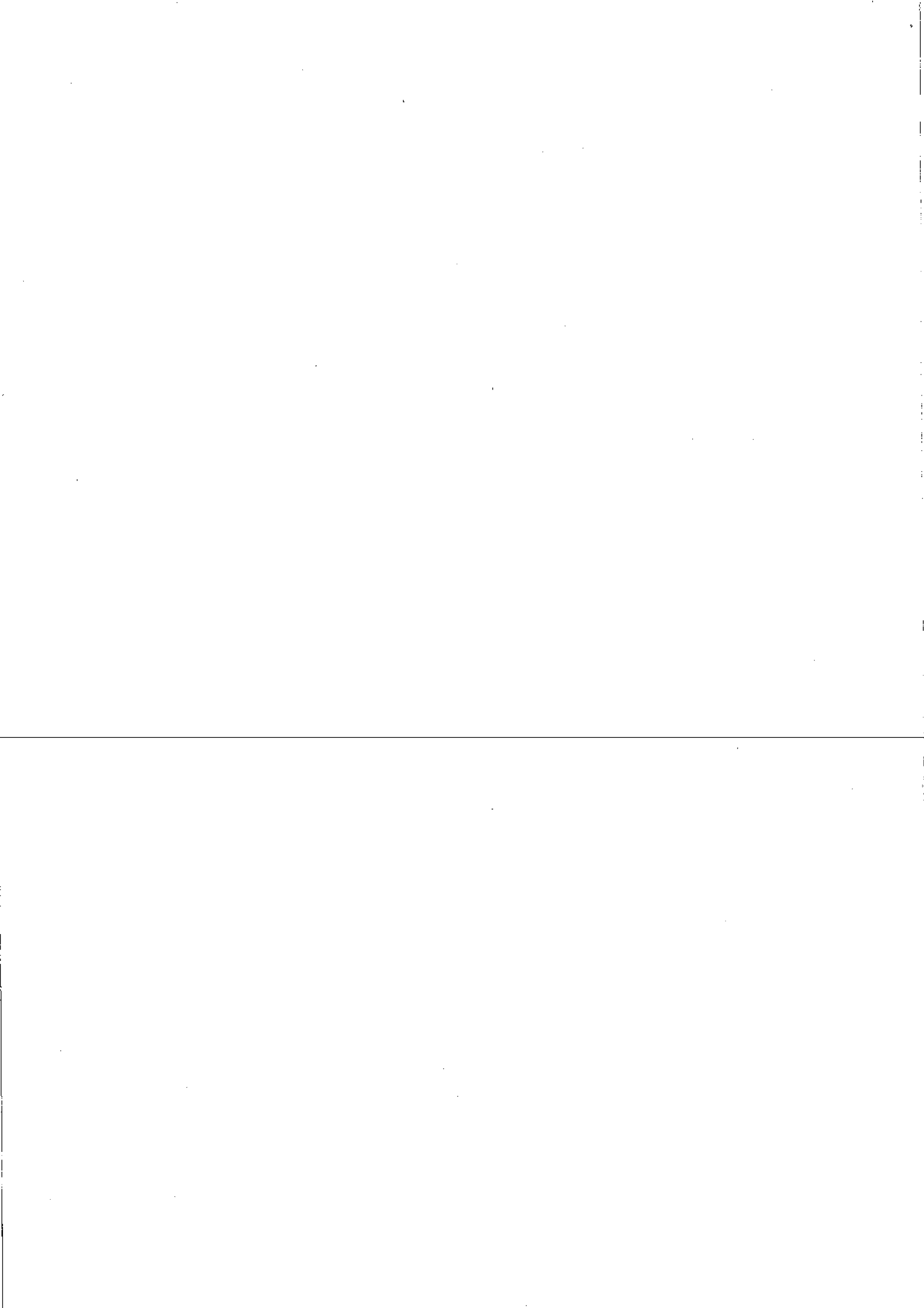

ZL 30) Méně-vícepráce koberce, PVC

Po konzultaci s provozovatelem (investorem stavby) a projektantem specifikováno provedení nášlapných vrstev podlah. Bylo rozhodnuto a náhradě PVC namísto v projektové dokumentaci uvedených koberců. Dále bylo v průběhu prací zjištěno, že podkladní konstrukce podlahy v nářadovně 1.NP nelze použít. Projektant rozhodl o výměně podkladní OSB desky ve skladbě podlahy.

**CELKEM navýšení ceny za nášlapné vrstvy podlah, koberce a PVC** **+17.292,53**

ZL 31) Vícepráce požární vodovod

V průběhu realizace stavby zjištěna nefunkčnost 2 ks požárních hydrantů. Projektant rozhodl na místě o jejich výměně.

**CELKEM navýšení ceny za požární vodovod** **+17.581,33**

ZL 32) Méněpráce zrcadla

V průběhu realizace stavby investor rozhodl o umístění a rozměrech zrcadel.

**CELKEM snížení ceny za zrcadla** **- 6.708,41**

---

**CELKEM méně-vícepráce** **+627.463,66**

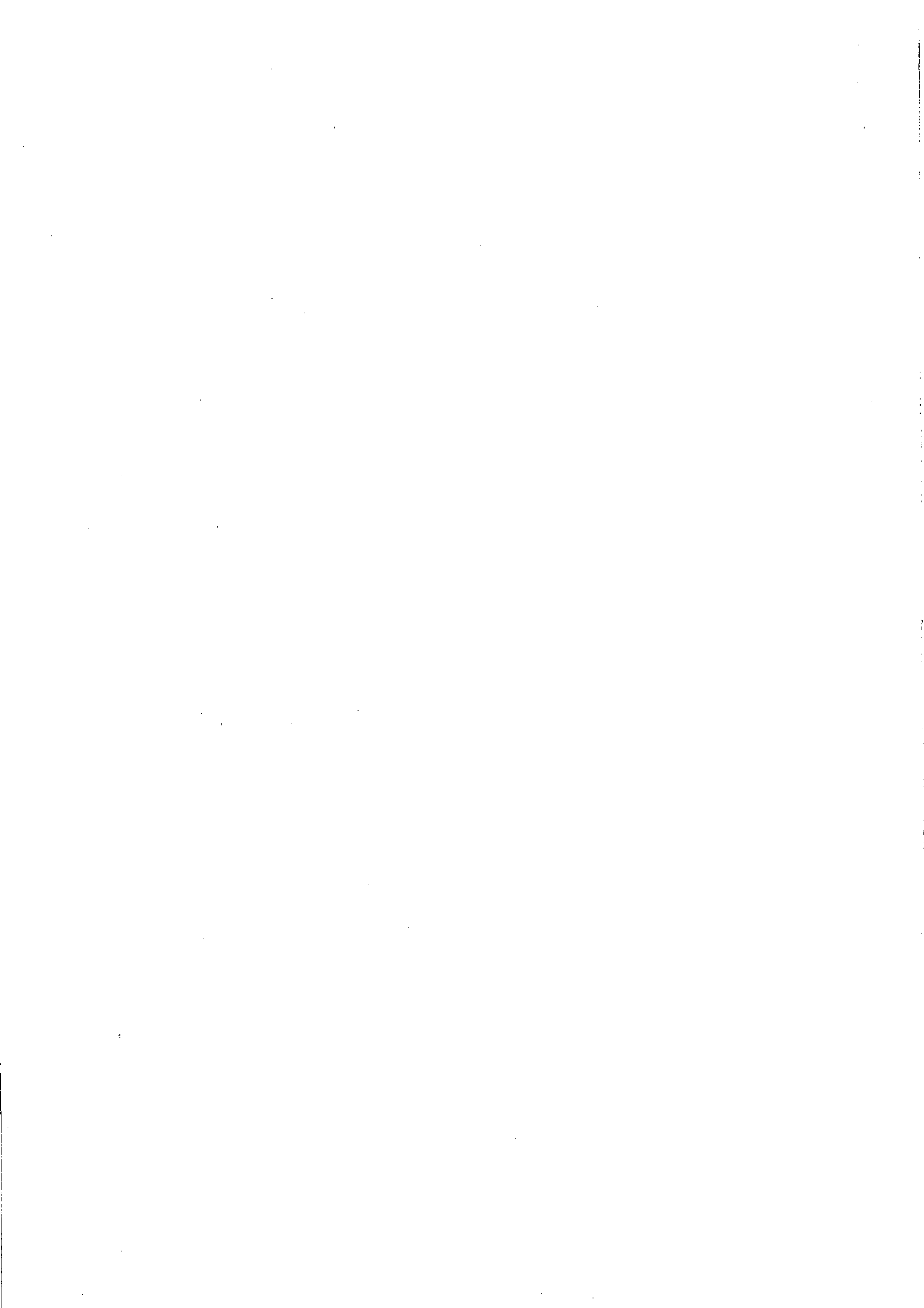

Počet připojených listů specifikací:

Důvod vícepráce / méněpráce:

záměr objednatele  chyba v PD  chyba zhotovitele  vyšší moc  jiné okolnosti

Vazba na zákon č.134/2016 Sb., o zadávání veřejných zakázek:

odstavec 4, §222  odstavec 5, §222  odstavec 6, §222  odstavec 7, §222

Oznámení vydává:

**Stanovisko technického dozoru stavby:**

Veškeré změny týkající se uvedených víceprací a méně prací byly projednány v průběhu realizace stavby a zaznamenány při jednání KD na stavbě. Souhlasím s těmito změnami.

**Stanovisko projektanta stavby:**

Veškeré změny týkající se uvedených víceprací a méně prací byly projednány v průběhu realizace stavby a zaznamenány při jednání KD na stavbě. Souhlasím s těmito změnami.

Příloha :

1. The first part of the document discusses the importance of maintaining accurate records of all transactions and activities. It emphasizes the need for transparency and accountability in financial reporting.

2. The second part of the document outlines the various methods and techniques used to collect and analyze data. It covers both qualitative and quantitative approaches, highlighting the strengths and limitations of each.

3. The third part of the document discusses the challenges and limitations of data collection and analysis. It addresses issues such as data quality, bias, and the potential for misinterpretation of results.

4. The fourth part of the document provides a summary of the key findings and conclusions. It highlights the main insights gained from the research and offers recommendations for future studies.

5. The fifth part of the document discusses the implications of the research for practice and policy. It explores how the findings can be used to inform decision-making and improve organizational performance.

6. The sixth part of the document provides a detailed description of the research methodology. It includes information about the study design, data sources, and the analytical techniques used.

7. The seventh part of the document discusses the ethical considerations of the research. It outlines the steps taken to ensure that the study was conducted in a responsible and ethical manner.

8. The eighth part of the document provides a list of references and sources used in the research. It includes both academic journals and industry reports.

9. The ninth part of the document provides a list of appendices and supplementary materials. These include additional data, charts, and tables that support the main findings of the research.