

**Identifikace odběrného místa (připojené nemovitosti):**

Adresa odběru

Evidenční / technické číslo odběrného místa  
(údaj je uveden na smlouvě nebo na faktuře)

Ulice, číslo popisné / orientační / evidenční / parcelní, část obce, obec

Číslo vodoměru

Stav vodoměru

Datum provedení odečtu vodoměru

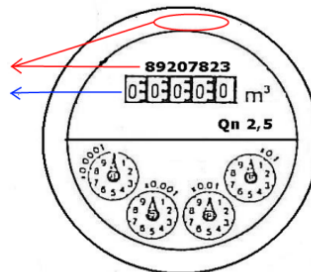

Poznámka: u některých typů vodoměrů může být číslo tohoto měřidla vyraženo po jeho obvodě – mosazný kryt počítadla (viz. obr.)

**Odběratel – vlastník nemovitosti:**

Jméno, příjmení, titul / firma / název, adresa trvalého bydliště / sídla firmy - ulice, číslo popisné / orientační / evidenční, část obce, obec, PSČ, název pošty, stát

Datum narození / IČ

Telefon

E-mail

**Původní plátce faktur:**

Jméno, příjmení, titul / firma / název, adresa trvalého bydliště / sídla firmy - ulice, číslo popisné / orientační / evidenční, část obce, obec, PSČ, název pošty, stát

Datum narození / IČ

Telefon

E-mail

Adresa pro zaslání faktury konečného vyúčtování

Jméno, příjmení, titul / firma / název, ulice, číslo popisné / orientační / evidenční, část obce, obec, PSČ, název pošty, stát

Původní plátce faktur a odběratel – vlastník nemovitosti prohlašují, že souhlasí s výše uvedeným stavem vodoměru a zavazují se uhradit případný nedoplatek z konečného vyúčtování.

Jestliže je původní plátce faktur zavázán k úhradě vodného a stočného pro shora uvedené odběrné místo na základě písemného přistoupení k platbám vodného a stočného, podpisem této žádosti původním plátcem faktur, odběratelem – vlastníkem nemovitosti a dodavatelem je pro shora uvedené odběrné místo toto přistoupení zrušeno, a to k výše uvedenému dni odečtu vodoměru.

Pokud je původní plátce faktur zavázán k úhradě vodného a stočného pro shora uvedené odběrné místo na základě písemné dohody o podmínkách dodávky vody a odvádění odpadních vod po dobu nájmu/užívání nemovitosti nájemcem (uživatel), podpisem této žádosti původním plátcem faktur, odběratelem – vlastníkem nemovitosti a dodavatelem je pro shora uvedené odběrné místo tato dohoda zrušena, a to k výše uvedenému dni odečtu vodoměru.

Jestliže je původní plátce faktur osobou odlišnou od odběratele – vlastníka nemovitosti a je zavázán k úhradě vodného a stočného pro shora uvedené odběrné místo na základě ujednání obsažených přímo ve smlouvě o dodávce vody a o odvádění odpadních vod, podpisem této žádosti původním plátcem faktur, odběratelem – vlastníkem nemovitosti a dodavatelem dochází ke změně smlouvy o dodávce vody a odvádění odpadních vod v jejich ustanoveních týkajících se smluvních stran, a to v tom smyslu, že k výše uvedenému dni odečtu vodoměru přestává být odběratelem původní plátce faktur a namísto něj nastupuje do tohoto právního postavení odběratel – vlastník nemovitosti.

V \_\_\_\_\_, dne \_\_\_\_\_

V \_\_\_\_\_, dne \_\_\_\_\_

V \_\_\_\_\_, dne \_\_\_\_\_

za původního plátce faktur:

za odběratele - vlastníka nemovitosti:

za dodavatele:

.....  
podpis.....  
podpis.....  
podpis.....  
jméno a příjmení (čitelně hůlkovým písmem).....  
jméno a příjmení (čitelně hůlkovým písmem).....  
jméno a příjmení (čitelně hůlkovým písmem)

**Tuto stranu formuláře vyplňte pouze v případě, kdy novou oprávněnou osobou (plátcem faktur) je jiná osoba než odběratel (vlastník nemovitosti).**

**Nová oprávněná osoba (plátce faktur):**

Jméno, příjmení, titul / firma / název

Datum narození / IČ

DIČ (vyplní pouze plátce DPH)

Zápis v obchodním rejstříku

**Adresa trvalého bydliště / sídla firmy**

Ulice, číslo popisné / orientační / evidenční, část obce, obec, PSČ, název pošty, stát

**Adresa pro zasilání písemností (v případě, že je odlišná od adresy trvalého bydliště / sídla firmy)**

Jméno, příjmení, titul / firma / název, ulice, číslo popisné / orientační / evidenční, část obce, obec, PSČ, název pošty, stát

**Kontaktní informace**

Jméno, příjmení, titul osoby pověřené k podpisu dokumentů

Telefon

E-mail

Jméno, příjmení, titul kontaktní osoby

Telefon

E-mail

Souhlasím se zasláním faktur na e-mail:

(faktury nebudou zaslány poštou)

**Způsob úhrady faktur, záloh a vracení přeplatek**

Faktury      Zálohy      Přeplatky

SIPO spoj. č.:

inkasním příkazem z č. účtu:

příkazem k úhradě - č. účtu:

trvalým příkazem

poštovní poukázkou

předpokládaná výše čtvrtletní zálohy v Kč

(výše zálohy a její četnost může být dodatečně upravena společností ČEVAK a.s. dle skutečné spotřeby)

předpokládaná roční průměrná spotřeba vody v m<sup>3</sup>

**Prohlašuji, že souhlasím se stavem na vodoměru uvedeným v této žádosti. Dále potvrzuji správnost a pravdivost mnou uvedených údajů. Zároveň poskytuji souhlas se zpracováním údajů pro účely uvedené v ustanovení § 5 odst. 2 písm. a), b) a e) zákona č. 101/2000 Sb., o ochraně osobních údajů, ve znění pozdějších předpisů.**

V \_\_\_\_\_, dne \_\_\_\_\_

.....  
podpis nové oprávněné osoby (plátce faktur)

**K této žádosti přikládám následující dokumenty požadované společností ČEVAK a.s.:**

- kopii Výpisu z Obchodního rejstříku (IČ, obchodní jméno, sídlo, atd.), je-li nový plátce faktur právnická či fyzická osoba zapsaná v Obchodním rejstříku
- kopii živnostenského listu, je-li nový plátce faktur fyzická osoba podnikající
- kopii osvědčení o registraci plátce daně, je-li nový plátce faktur plátcem DPH
- kopii dokladu, na jehož základě může oprávněná osoba (plátce faktur) užívat nemovitost (nájemní smlouva atd.)