

PCRO0ETRpo77668035

Čj: KRPA- 93233 -9/ČJ-2021-0000VZ-V

POLICIE ČESKÉ REPUBLIKY Krajské ředitelství policie hl. m. Prahy	
Den:	3 -05- 2021
Č. j.:	KRPA-27419-8/ČJ-2021-0000A0-2
Počet listů:
Přílohy:

Výtisk č.: 2/3

Počet listů: 4

Přílohy: 2/6

KUPNÍ SMLOUVA O PRODEJI NEPOTŘEBNÉHO MAJETKU

podle ustanovení zákona č. 89/2012 Sb., občanský zákoník, ve znění pozdějších předpisů

Smluvní strany

1. Prodávající:

Česká republika – Krajské ředitelství policie hlavního města Prahy

se sídlem: Praha 4 (Nusle), Kongresová 1666/ 2, PSČ 140 00

IČO: 751 51 472

DIČ: CZ75151472

zastoupená: náměstkem ředitele Krajského ředitelství policie hl. m. Prahy pro ekonomiku
plk. Ing. Pavlem Dombrovským

adresa: Česká republika – Krajské ředitelství policie hlavního města Prahy
Poštovní přihrádka 122
110 01 Praha 1

bankovní spojení: ČNB směr č. 0710

číslo účtu:

tel:

fax:

e-mail:



(dále jen „prodávající“)

2. Kupující:

TRAK, spol. s r. o.

zapsaný: v obchodním rejstříku Městského soudu v Praze, oddíl C, vložka 1407

zastoupený:

sídlo: Dukelských hrdinů 199I, Rakovník

IČO: 148 01 353

DIČ: CZ14801353

číslo účtu:

bankovní spojení:

tel:

e-mail:

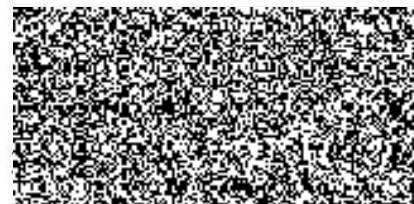

(dále jen „kupující“)

uzavírají,

na základě výsledku veřejné soutěže na zajištění odprodeje nepotřebného, vyřazeného majetku České republiky Krajského ředitelství policie hlavního města Prahy vyhlášené dne 16. 04. 2021 č.j. KRPA- 93233-2/ČJ-2021-0000VZ-V v souladu s ustanovením § 2079 a násl. zákona č. 89/2012 Sb., občanský zákoník, ve znění pozdějších předpisů

tuto kupní smlouvu

Čl. I.

Předmětem plnění této kupní smlouvy je odprodej nepotřebného majetku – 37 kusů vyřazených služebních dopravních prostředků.

Specifikace majetku je uvedena v příloze č. 1 této kupní smlouvy, která je její nedílnou součástí.

1. Předávající prohlašuje, že:

- a) má příslušnost hospodařit s majetkem státu uvedeným v příloze č. 1, který je ve vlastnictví České republiky - Krajského ředitelství policie hlavního města Prahy
- b) předmět plnění není zatížen žádnými dluhy ani jinými nároky
- c) nejsou mu známy takové závady předmětu plnění, na které by měl povinnost kupujícího upozornit
- d) prodávající k nepotřebnému majetku neposkytuje žádnou záruku, opravu, servis ani dodávky náhradních dílů.

2. Spolu s výše uvedeným nepotřebným majetkem budou předány Osvědčení o registraci vozidla část II., které budou odhlášeny na registru motorových vozidel MV ČR Na Pankráci 72, 140 21 Praha 4. Kupující je povinen do 10 – ti pracovních dnů od fyzického převzetí nepotřebného majetku (motorových vozidel) zajistit na své náklady evidenční kontroly. S protokoly o evidenčních kontrolách je kupující povinen dostavit se s prodávajícím do 14-ti kalendářních dnů od provedených evidenčních kontrol na uvedené registrační místo. Zde dojde k přepisu a zaplacení správních poplatků za provedené úkony. Součástí převodu vozidel může být registrem motorových vozidel kupující vyzván k zaplacení ekologických poplatků za motorová vozidla nesplňující emisní normy. Veškeré správní nebo ekologické poplatky hradí kupující.

3. Služebním dopravním prostředkům bude v den převodu na kupujícího ukončené zákonné pojištění odpovědnosti z provozu vozidla.

4. Fyzické předání a převzetí předmětu plnění se uskuteční mezi zástupci prodávajícího a kupujícího ihned po připsání finanční částky na účet prodávajícího.

5. Předmět plnění přechází na kupujícího dnem fyzického předání nepotřebného majetku.

6. Kupující prohlašuje, že byl prodávajícím seznámen s technickým stavem předmětu prodeje.

7. Kupující zabezpečí odvoz předmětu prodeje na **vlastní náklady**, nejpozději do 14 - ti kalendářních dnů ode dne fyzického předání a převzetí předmětu prodeje. Adresa umístění odstavených vozidel je uvedena ve výzvě k podání nabídek.

8. **Prodávající nepřipouští další pře prodej vozidel ve vlastním areálu. Vstup do areálu je možný pouze pověřeným osobám kupujícího.**

9. Kontaktními osobami za stranu prodávajícího jsou:



10. Kontaktními osobami za stranu kupujícího jsou:



Čl. II.

1. Celková nabídková cena za předmět plnění (uvedené v příloze č. 2, této smlouvy) včetně veškerých nákladů s tím spojených činí:
odprodeje 37 kusů vyřazených služebních dopravních prostředků

Celková nabídková cena: 674 000,00 Kč

(slovy: šestsetšedesátčtyřtisíc korun českých)

a bude poukázána na účet číslo: **19-3509881/0710**

2. Tato cena je stanovena jako nejvýše přípustná pro uzavření smlouvy.

3. Tato cena zahrnuje veškeré náklady a zisk kupujícího.

Čl. III.

Platební a fakturační podmínky

1. Úhrada za předmět plnění bude provedena fakturací prodávajícího. Splatnost faktury je **21 dní** po jejím doručení kupujícímu.

2. Faktura bude vystavena na **odprodej 37 kusů vyřazených služebních dopravních prostředků, tato částka bude poukázána na účet 19-3509881/0710.**

3. Faktura musí obsahovat: označení, číslo smlouvy a všechny údaje uvedené v zákoně o dani z přidané hodnoty č. 235/2004 Sb. a § 435 zákona č. 89/2012 Sb., občanský zákoník.

Faktura musí být vyhotovena ve 2 výtiscích (originál a 1 kopie) a musí obsahovat všechny zákonem stanovené náležitosti daňového dokladu.

4. Kupující může fakturu vrátit v případě, že:

- Obsahuje nesprávné údaje nebo neúplné údaje,
- Obsahuje nesprávné cenové údaje

Kupující musí fakturu vrátit do data splatnosti, jinak je v prodlení s placením částky, která měla být fakturována správně.

Čl. IV.

Závěrečná ustanovení

1. V souladu s ustanoveními zákona č. 89/2012 Sb., občanský zákoník, ve znění pozdějších předpisů se obě smluvní strany zavazují zachovávat mlčenlivost o interních záležitostech druhé strany, se kterými se při plnění smlouvy seznámily.

2. Tuto smlouvu lze měnit nebo zrušit pouze výslovným oboustranným písemným ujednáním, podepsaným oprávněnými zástupci obou stran.
3. Tato smlouva je vyhotovena ve třech stejnopisech, z nichž každý má hodnotu originálu, prodávající obdrží dvě a kupující jedno vyhotovení.
4. Pokud není ve smlouvě stanoveno jinak, řídí se právními vztahy z ní vyplývající příslušnými ustanoveními zákona č. 89/2012 Sb., občanský zákoník, ve znění pozdějších předpisů.
5. Smluvní strany prohlašují, že obsah smlouvy je jim jasný a srozumitelný a je projevem jejich svobodné vůle, což stvrzují svými podpisy.
6. Proávající se zavazuje uveřejnit tuto smlouvu v Registru smluv.

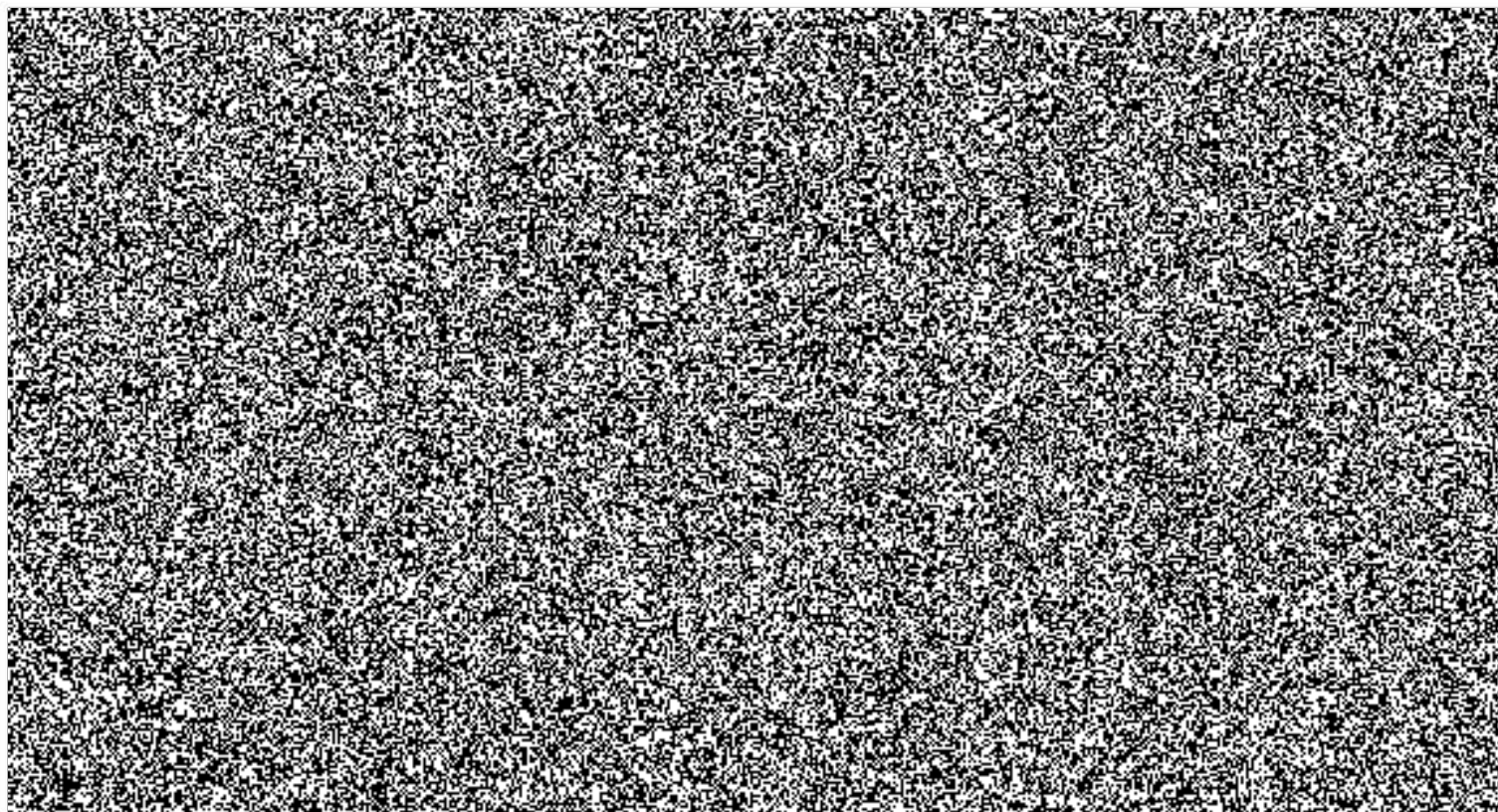

Příloha č. 1 k č.j. KRPA-93233-9/ČJ-2021-0000VZ-V
Počet listů: 4

SEZNAM VYŘAZENÝCH VOZIDEL

Č.	"B"	Tovární značka	Typ barva	RZ	VIN	TP	r. v objem váha	Kategorie Směrnice EHK	KM	Uloženo
1	73278	Škoda	Fabia červená	5A68431	TMBPC46Y374084375	UB499541	2006 1390 1575	M1 2003/76B	155.708	Strahov
2	71999	Škoda	Fabia šedá	1SK4528	TMBPC16Y864444026	BG187336	2005 1390 1575	M1 2003/76B	152.154	PMJ
3	73233	Škoda	Fabia šedá pastelová	5A71826	TMDPC46Y074073978	UB496337	2006 1390 1575	M1 2003/76B	151.356	Strahov
4	70445	Škoda	Fabia Combi bílá	3SI7659	TMBJC16YX43962129	UJ268375	2003 1390 1610	M1 83-05B	161.763	Strahov
5	72982	Škoda	Fabia Combi bílá	8AE6824	TMBJX16Y974055388	UB493019	2006 1390 1610	M1 2003/76B	163.782	Strahov
6	71947	Škoda	Fabia šedá	3A69490	TMBPC16Y464449157	BG188062	2005 1390 1575	M1 2003/76B	158.960	Poříčany
7	73286	Škoda	Fabia Combi modrá	2AC3157	TMBJX46Y174084238	UB499533	2006 1390 1610	M1 2003/76B	138.983	Poříčany
8	73002	Škoda	Fabia Combi bílá	1A58153	TMBJX16YX74052516	UB491980	2006 1390 1610	M1 2003/76B	102.794	Poříčany
9	69809	Škoda	Fabia modrá	1A19323	TMBCC46Y223569961	AP605603	2002 1390 1605	M1 1999/102B	210.120	Poříčany
			Fabia Combi				2003	M1		

10	70409	Škoda	bílá	1A57323	TMBJC16Y643963469	UG717206	1390 1610	83-05B	150.499	Poříčany
11	73658	Škoda	Octavia Combi bílá	1A58246	TMBHA21ZX72052808	UB506100	2006 1595 1910	M1 2003/76B	219.586	Poříčany
12	72840	Škoda	Fabia Combi modrá	5A65791	TMBJX16Y174038018	UB486044	2006 1390 1610	M1 2003/76B	141.867	PMJ
13	73480	Škoda	Fabia zelená metal.	6A81835	TMBPC46YX74089153	UB502167	2006 1390 1575	M1 2003/76B	168.723	PMJ
14	71521	Škoda	Fabia modrá	1AY5941	TMBPC16Y154197446		2004 1225	M1	171.414	PMJ
15	70906	Škoda	Fabia modrá	4AN1469	TMBPC16Y543985103	UJ268140	2003 1390 1575	M1 2002/80B	235.841	PMJ
16	73509	Škoda	Octavia Combi bílá	1A58194	TMBJA21Z872051769	UI078489	2006 1595 1805	M1 2003/76B	147.333	Poříčany
17	73511	Škoda	Octavia bílá	1A58196	TMBJA21Z672051737	UB498874	2006 1595 1895	M1 2003/76B	106.956	Strahov
18	76377	Škoda	Octavia bílá	9A96281	TMBDA61Z892035322	UD024835	2009 1595 1895	M1 2003/76B	226.811	Poříčany
19	72863	Škoda	Fabia Combi modrá	5A67359	TMBHX46Y774019084	UB239749	2006 1390 1610	M1 2003/76B	150.273	PMJ
20	70225	Škoda	Fabia modrozelená	1A57178	TMBPB16Y933704177	AP734225	2002 1397 1580	M1 1999/102B	181.980	PMJ
21	60468	Ford	Transit bílá	AY1346	WFOLXXGBVLS92098	AM398508	1995 1998 2730	N1 83-03B	134.860	PMJ
22	69716	Škoda	Fabia Combi šedá metal.	1A19194	TMBJB16Y623434779	AP371981	2002 1397 1615	M1 1999/102B	121.846	Poříčany

23	72680	Škoda	Fabia červená	5A15719	TMBND46Y774019937	UB481046	2006 1390 1580	M1 2003/76B	88.593	PMJ
24	72997	Škoda	Fabia Combi bílá	1A58148	TMBJX16Y374053460	UB491984	2006 1390 1610	M1 2003/76B	179.809	PMJ
25	72504	VW	Jetta modrá	3A36444	WVWZZ21KZ6M652163	BG353444	2005 1984 1910	M1 2003/76B	233.562	Poříčany
26	73056	Škoda	Fabia Combi bílá	1A58164	TMBJX16Y574056182	UB496018	2006 1390 1610	M1 2003/76B	167.456	PMJ
27	71030	Škoda	Octavia zelená metal.	1A57414	TMBBE41U742880448	BF521565	2003 1984 1820	M1 1999/102B	219.130	Poříčany
28	72961	Škoda	Fabia Combi bílá	1A58140	TMBJX16Y774050853	UB493014	2006 1390 1610	M1 2003/76B	196.556	Poříčany
29	74428	Škoda	Octavia červená metal.	9A51697	TMBCK61Z982228943	UD005074	2008 1798 1965	M1 2003/76B	194.571	PMJ
30	71408	Škoda	Fabia Combi modrá	1A57778	TMBJC16Y754196789	BF841640	2004 1390 1610	M1 2003/76B	171.231	Strahov
31	71449	Škoda	Fabia Combi modrá	1A57791	TMBJC16Y854197370		2004 1610	M1	216.478	Strahov
32	72838	Škoda	Fabia Combi červená	5A65741	TMBJX16YX74038132	UB485454	2006 1390 1610	M1 2003/76B	266.208	Strahov
33	70226	Škoda	Fabia Combi modrozelená	1A57179	TMBJB16Y033708284	AP735249	2002 1397 1615	M1 1999/102B	212.149	Strahov
34	73654	Škoda	Octavia bílá	3AH4926	TMBCA21Z472050479	UB506072	2006 1595 1895	M1 2003/76B	201.327	Strahov
35	76996	Škoda	Octavia Combi červená metal.	4AU9137	TMBJA61Z3A8015113	UD505544	2009 1595	M1 2003/76B	181.612	Strahov

							1805			
36	74168	Škoda	Octavia Combi červená metal.	9A51683	TMBJA61Z782233102	UD006828	2008 1595 1805	M1 2003/76B	218.764	Strahov
37	72685	Škoda	Fabia zelená metal.	5A15279	TMBND46Y674019119	UB239751	2006 1390 1590	M1 2003/76B	108.880	Poříčany

CENOVÁ TABULKA

"B"	Tovární značka	Typ barva	RZ	VIN	TP	r. v objem váha	Kategorie Směrnice EHK	KM	Uloženo	Cena
73278	Škoda	Fabia červená	5A68431	TMBPC46Y374084375	UB499541	2006 1390 1575	M1 2003/76B	155.708	Strahov	15 000,00 Kč
71999	Škoda	Fabia šedá	15K4528	TMBPC16Y864444026	BG187336	2005 1390 1575	M1 2003/76B	152.154	PMJ	15 000,00 Kč
73233	Škoda	Fabia šedá pastelová	5A71826	TMBPC46Y074073978	UB496337	2006 1390 1575	M1 2003/76B	151.356	Strahov	16 000,00 Kč
70445	Škoda	Fabia Combi bílá	35I7659	TMBJC16YX43962129	UJ268375	2003 1390 1610	M1 83-05B	161.763	Strahov	12 000,00 Kč
72982	Škoda	Fabia Combi bílá	8AE6824	TMBJX16Y974055388	UB493019	2006 1390 1610	M1 2003/76B	163.782	Strahov	15 000,00 Kč
71947	Škoda	Fabia šedá	3A69490	TMBPC16Y1644449157	BG188062	2005 1390 1575	M1 2003/76B	158.960	Poříčany	15 000,00 Kč
73286	Škoda	Fabia Combi modrá	2AC3157	TMBJX46Y174084238	UB499533	2006 1390 1610	M1 2003/76B	138.983	Poříčany	17 000,00 Kč
73002	Škoda	Fabia Combi bílá	1A58153	TMBJX16YX74052516	UB491980	2006 1390 1610	M1 2003/76B	102.794	Poříčany	17 000,00 Kč
69809	Škoda	Fabia modrá	1A19323	TMBCC46Y223569961	AP605603	2002 1390 1605	M1 1999/102B	210.120	Poříčany	11 000,00 Kč
70409	Škoda	Fabia Combi bílá	1A57323	TMBJC16Y643963469	UG717206	2003 1390 1610	M1 83-05B	150.499	Poříčany	12 000,00 Kč
73658	Škoda	Octavia Combi bílá	1A58246	TMBHA212X72052808	UB505100	2006 1595 1910	M1 2003/76B	219.586	Poříčany	23 000,00 Kč
72840	Škoda	Fabia Combi modrá	5A65791	TMBJX16Y174038018	UB486044	2006 1390 1610	M1 2003/76B	141.867	PMJ	17 000,00 Kč
73480	Škoda	Fabia zelená metal.	6A81835	TMBPC46YX74089153	UB502167	2006 1390 1575	M1 2003/76B	168.723	PMJ	17 000,00 Kč
71521	Škoda	Fabia modrá	1AY5941	TMBPC16Y154197446		2004 1225	M1	171.414	PMJ	15 000,00 Kč
70906	Škoda	Fabia modrá	4AN1469	TMBPC16Y543985103	UJ268140	2003 1390 1575	M1 2002/80B	235.841	PMJ	12 000,00 Kč
73509	Škoda	Octavia Combi bílá	1A58194	TMBJA212872051769	UI078489	2006 1595 1805	M1 2003/76B	147.333	Poříčany	26 000,00 Kč
73511	Škoda	Octavia bílá	1A58196	TMBJA212672051737	UB498874	2006 1595 1895	M1 2003/76B	106.956	Strahov	20 000,00 Kč
76377	Škoda	Octavia bílá	9A96281	TMBDA61Z892035322	UD024835	2009 1595 1895	M1 2003/76B	226.811	Poříčany	34 000,00 Kč

9	72863	Škoda	Fabia Combi modrá	5A67359	TMBHX46Y774019084	UB239749	2006 1390 1610	M1 2003/76B	150.273	PMJ	17 000,00 Kč
0	70225	Škoda	Fabia modrozelená	1A57178	TMBPB16Y933704177	AP734225	2002 1397 1580	M1 1999/102B	181.980	PMJ	12 000,00 Kč
11	60468	Ford	Transit bílá	AY1346	WF0LXXGBVLS92098	AM398508	1995 1998 2730	N1 83-03B	134.860	PMJ	5 000,00 Kč
22	69716	Škoda	Fabia Combi šedá metal.	1A19194	TMSJ816Y623434779	AP371981	2002 1397 1615	M1 1999/102B	121.846	Pořičany	13 000,00 Kč
23	72680	Škoda	Fabia červená	5A15719	TMBND46Y774019937	UB481046	2006 1390 1580	M1 2003/76B	88.593	PMJ	18 000,00 Kč
24	72997	Škoda	Fabia Combi bílá	1A58148	TMBJX16Y374053460	UB491984	2006 1390 1610	M1 2003/76B	179.809	PMJ	15 000,00 Kč
25	72504	VW	Jetta modrá	3A36444	WVWZZZ1KZ6M652163	9G353444	2005 1984 1910	M1 2003/76B	233.562	Pořičany	25 000,00 Kč
26	73056	Škoda	Fabia Combi bílá	1A58164	TMBJX16Y574056182	UB496018	2006 1390 1610	M1 2003/76B	167.456	PMJ	15 000,00 Kč
27	71030	Škoda	Octavia zelená metal.	1A57414	TMB8E41U742880448	8F521565	2003 1984 1820	M1 1999/102B	219.130	Pořičany	10 000,00 Kč
28	72961	Škoda	Fabia Combi bílá	1A58140	TMBJX16Y774050853	UB493014	2006 1390 1610	M1 2003/76B	196.556	Pořičany	14 000,00 Kč
29	74428	Škoda	Octavia červená metal.	9A51697	TMBCK61Z982228943	UD005074	2008 1798 1965	M1 2003/76B	194.571	PMJ	32 000,00 Kč
30	71408	Škoda	Fabia Combi modrá	1A57778	TMBJC16Y754196789	8F841640	2004 1390 1610	M1 2003/76B	171.231	Strahov	15 000,00 Kč
31	71449	Škoda	Fabia Combi modrá	1A57791	TMBJC16Y854197370		2004 1610	M1	216.478	Strahov	13 000,00 Kč
32	72838	Škoda	Fabia Combi červená	5A65741	TMBJX16YX74038132	UB485454	2006 1390 1610	M1 2003/76B	266.208	Strahov	12 000,00 Kč
33	70226	Škoda	Fabia Combi modrozelená	1A57179	TMBJ816Y033708284	AP735249	2002 1397 1615	M1 1999/102B	212.149	Strahov	12 000,00 Kč
34	73654	Škoda	Octavia bílá	3AH4926	TMBCA21Z472050479	UB506072	2006 1595 1895	M1 2003/76B	201.327	Strahov	22 000,00 Kč
35	76996	Škoda	Octavia Combi červená metal.	4AU9137	TMBJA61Z3A8015113	UD505544	2009 1595 1805	M1 2003/76B	181.612	Strahov	49 000,00 Kč
36	74168	Škoda	Octavia Combi červená metal.	9A51683	TMBJA61Z782233102	UD006828	2008 1595 1805	M1 2003/76B	218.764	Strahov	49 000,00 Kč
37	72685	Škoda	Fabia zelená metal.	5A15279	TMBND46Y674019119	UB239751	2006 1390 1590	M1 2003/76B	108.880	Pořičany	17 000,00 Kč
Celková nabídková cena											674 000,00 Kč