

REKAPITULACE STAVBY

Kód: 2001

Stavba: KŘP Ústí n.L. Lidické nám. 899/9 - REKONSTRUKCE ANGLICKÝCH DVORKŮ

KSO:
Místo: ÚSTÍ NAD LABEM

CC-CZ:
Datum:

Zadavatel:
KŘP Ústeckého kraje, Lidické nám. 899/9

IČ:
DIČ:

Uchazeč:
NATURTEP spol. s r.o.

IČ: 27347311
DIČ: CZ27347311

Projektant:
Vostav, s.r.o. Ústí nad Labem

IČ:
DIČ:

Zpracovatel:
Nina Blavková Děčín

IČ:
DIČ:

Poznámka:

Soupis prací je sestaven s využitím Cenové soustavy ÚRS. Položky, které pochází z této cenové soustavy, jsou ve sloupci 'Cenová soustava' označeny popisem 'CS ÚRS' a úrovní příslušného kalendářního pololetí. Veškeré další informace vymezující popis a podmínky použití těchto položek z Cenové soustavy, které nejsou uvedeny přímo v soupisu prací, jsou neomezeně dálkově k dispozici na www.cs-urs.cz, sekce Cenové a technické podmínky.

Cena bez DPH

1 458 287,80

	Sazba daně	Základ daně	Výše daně
DPH základní	21,00%	1 458 287,80	306 240,40
DPH snížená	15,00%	0,00	0,00

Cena s DPH

v CZK

1 764 528,20

REKAPITULACE STAVBY

Kód: 2001

Stavba: KŘP Ústí n.L. Lidické nám. 899/9 - REKONSTRUKCE ANGLICKÝCH DVORKŮ

KSO:
Místo: ÚSTÍ NAD LABEM

CC-CZ:
Datum: #####

Zadavatel:
KŘP Ústeckého kraje, Lidické nám. 899/9

IČ:
DIČ:

Uchazeč:
NATURTEP spol. s r.o.

IČ: 27347311
DIČ: CZ27347311

Projektant:
Vostav, s.r.o. Ústí nad Labem

IČ:
DIČ:

Zpracovatel:
Nina Blavková Děčín

IČ:
DIČ:

Poznámka:

Soupis prací je sestaven s využitím Cenové soustavy ÚRS. Položky, které pochází z této cenové soustavy, jsou ve sloupci 'Cenová soustava' označeny popisem 'CS ÚRS' a úrovní příslušného kalendářního pololetí. Veškeré další informace vymezující popis a podmínky použití těchto položek z Cenové soustavy, které nejsou uvedeny přímo v soupisu prací, jsou neomezeně dále k dispozici na www.cs-urs.cz, sekce Cenové a technické podmínky.

Cena bez DPH

1 458 287,80

	Sazba daně	Základ daně	Výše daně
DPH základní	21,00%	1 458 287,80	306 240,40
DPH snížená	15,00%	0,00	0,00

Cena s DPH

v

CZK

1 764 528,20

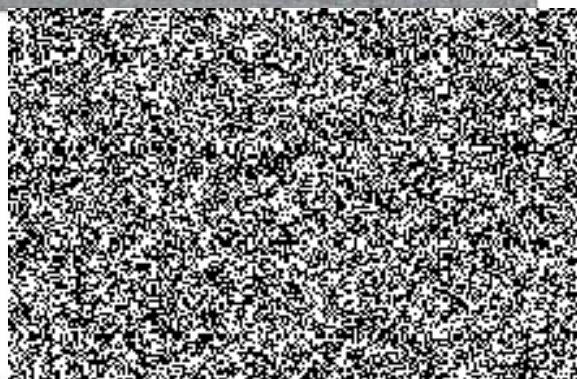

REKAPITULACE OBJEKTŮ STAVBY A SOUPISŮ PRACÍ

Kód: 2001

Stavba: KŘP Ústí n.L. Lidické nám. 899/9 - REKONSTRUKCE ANGLICKÝCH DVORKŮ

Místo: ÚSTÍ NAD LABEM

Datum: 17.04.2021

Zadavatel: KŘP Ústeckého kraje, Lidické nám. 899/9

Projektant: Vostav, s.r.o. Ústí nad Labem

Uchazeč: NATURTEP spol. s r.o.

Zpracovatel: Nina Blavková Děčín

Kód	Popis	Cena bez DPH [CZK]	Cena s DPH [CZK]	Typ
Náklady stavby celkem		1 458 287,80	1 764 528,20	
1	REKONSTRUKCE ANGLICKÝCH DVORKŮ	1 426 287,80	1 725 808,20	STA
2	VEDLEJŠÍ ROZPOČTOVÉ NÁKLADY	32 000,00	38 720,00	VON

KRYCÍ LIST SOUPISU PRACÍ

Stavba: KŘP Ústí n.L. Lidické nám. 899/9 - REKONSTRUKCE ANGLICKÝCH DVORKŮ

Objekt: **1 - REKONSTRUKCE ANGLICKÝCH DVORKŮ**

KSO:
Místo: ÚSTÍ NAD LABEM

CC-CZ:
Datum: 17.04.2021

Zadavatel:
KŘP Ústeckého kraje, Lidické nám. 899/9

IČ:
DIČ:

Uchazeč:
NATURTEP spol. s r.o.

IČ: 27347311
DIČ: CZ27347311

Projektant:
Vostav, s.r.o. Ústí nad Labem

IČ:
DIČ:

Zpracovatel:
Nina Blavková Děčín

IČ:
DIČ:

Poznámka:

Soupis prací je sestaven s využitím Cenové soustavy ÚRS. Položky, které pochází z této cenové soustavy, jsou ve sloupci 'Cenová soustava' označeny popisem 'CS ÚRS' a úrovní příslušného kalendářního pololetí. Veškeré další informace vymežující popis a podmínky použití těchto položek z Cenové soustavy, které nejsou uvedeny přímo v soupisu prací, jsou neomezeně dále k dispozici na www.cs-urs.cz, sekce Cenové a technické podmínky.

Cena bez DPH

1 426 287,80

DPH	Základ daně	Sazba daně	Výše daně
základní	1 426 287,80	21,00%	299 520,40
snížená	0,00	15,00%	0,00

Cena s DPH

v CZK

1 725 808,20

REKAPITULACE ČLENĚNÍ SOUPISU PRACÍ

Stavba: KŘP Ústí n.L. Lidické nám. 899/9 - REKONSTRUKCE ANGLICKÝCH DVORKŮ

Objekt: **1 - REKONSTRUKCE ANGLICKÝCH DVORKŮ**

Místo: ÚSTÍ NAD LABEM

Datum: 17.04.2021

Zadavatel: KŘP Ústeckého kraje, Lidické nám. 899/9

Projektant: Vostav, s.r.o. Ústí nad Labem

Uchazeč: NATURTEP spol. s r.o.

Zpracovatel: Nina Blavková Děčín

Kód dílu - Popis	Cena celkem [CZK]
Náklady stavby celkem	1 426 287,80
HSV - Práce a dodávky HSV	1 197 674,20
1 - Zemní práce	198 581,40
11 - Zemní práce - přípravné a přidružené práce	9 682,20
13 - Zemní práce - hloubené vykopávky	48 123,60
15 - Zemní práce - zajištění výkopu, násypu a svahu	12 569,80
16 - Zemní práce - přemístění výkopku	120 670,40
17 - Zemní práce - konstrukce ze zemin	7 535,40
2 - Zakládání	271 134,10
273 - Zakládání - základové desky	92 705,20
279 - Ztracené bednění	178 428,90
4 - Vodovodné konstrukce	177 166,50
411 - Stropy a stropní konstrukce	158 385,30
43 - Schodišťové konstrukce	18 781,20
5 - Komunikace pozemní	78 333,10
591 - Komunikace - chodník dlážděný	60 573,10
592 - Komunikace - asfaltová (SKLADBA BUDE UPŘESNĚNA PO ROZKRYTÍ)	17 760,00
9 - Ostatní konstrukce a práce, bourání	373 410,10
951 - Ostatní konstrukce a práce	13 689,00
96 - Bourání konstrukcí	192 802,90
997 - Přesun sutě	166 918,20
998 - Přesun hmot	99 049,00
PSV - Práce a dodávky PSV	228 613,60
711 - Izolace proti vodě, vlhkosti a plynům	67 980,30
767 - Konstrukce zámečnické	49 109,40
772 - Podlahy z kamene	33 166,50
782 - Dokončovací práce - obklady z kamene	77 929,80

SOUPIS PRACÍ

Stavba: KŘP Ústí n.L. Lidické nám. 899/9 - REKONSTRUKCE ANGLICKÝCH DVORKŮ

Objekt: **1 - REKONSTRUKCE ANGLICKÝCH DVORKŮ**

Místo: ÚSTÍ NAD LABEM

Datum: 17.04.2021

Zadavatel: KŘP Ústeckého kraje, Lidické nám. 899/9

Projektant: Vostav, s.r.o. Ústí nad Labem

Uchazeč: NATURTEP spol. s r.o.

Zpracovatel: Nina Blavková Děčín

P Č	Typ	Kód	Popis	MJ	Množství	J.cena [CZK]	Cena celkem [CZK]	Cenová soustava
Náklady soupisu celkem							1 426 287,80	
D	HSV		Práce a dodávky HSV				1 197 674,20	
D	1		Zemní práce				198 581,40	
D	11		Zemní práce - přípravné a přidružené práce				9 682,20	
1	K	119002121	Pomocné konstrukce při zabezpečení výkopu vodorovně pochozí přechodová lavka délky do 2 m včetně zábradlí zřízení	kus	2,000	180,00	360,00	CS ÚRS 2020 01
2	K	119002122	Pomocné konstrukce při zabezpečení výkopu vodorovně pochozí přechodová lavka délky do 2 m včetně zábradlí odstranění	kus	2,000	110,00	220,00	CS ÚRS 2020 01
3	K	119003215	Pomocné konstrukce při zabezpečení výkopu svislé ocelové mobilní oplocení, výšky do 1,5 m panely ze svařovaných trubek zřízení	m	97,100	52,00	5 049,20	CS ÚRS 2020 01
vv			22,4+15,90+22,80+2*2+12*2+2*4				97,100	
4	K	119003216	Pomocné konstrukce při zabezpečení výkopu svislé ocelové mobilní oplocení, výšky do 1,5 m panely ze svařovaných trubek odstranění	m	97,100	30,00	2 913,00	CS ÚRS 2020 01
5	K	119004111	Pomocné konstrukce při zabezpečení výkopu bezpečný vstup nebo výstup žebříkem zřízení	m	6,000	150,00	900,00	CS ÚRS 2020 01
vv			3*2				6,000	
6	K	119004112	Pomocné konstrukce při zabezpečení výkopu bezpečný vstup nebo výstup žebříkem odstranění	m	6,000	40,00	240,00	CS ÚRS 2020 01
D	13		Zemní práce - hloubené vykopávky				48 123,60	
7	K	132212111	Hloubení ryh šířky do 800 mm ručně zapážených i nezapažených, s urovnáním dna do předepsaného profilu a spoádu v hornině řídiv těžitelností I skupiny 3 soudržných "MNOŽSTVÍ NUTNO UPŘESNIT PŘI REALIZACI"	m3	45,832	1 050,00	48 123,60	CS ÚRS 2020 01
vv			1,40*1,40*(5,0+5,3+5,0+0,2*4)				31,556	
vv			Mezisoučet pod schody				31,556	
vv			1,40*(1,40+1,90)/2*(5,8+5,3*3+0,2*4)				51,975	
vv			Mezisoučet anglické dvorky - strana od schodů do kóty +0,530				51,975	
vv			1,40*(1,40+1,15)/2*(5,3*3+5,8+0,2*4)				40,163	
vv			Mezisoučet anglické dvorky - strana od schodů do kóty -0,445				40,163	
vv			1,40*1,40*(5,3*2+0,2*3)*2				43,904	
vv			Mezisoučet anglické dvorky z boku budovy				43,904	
vv			-1,39*1,14*(11,16*2)				-35,368	
vv			-1,07+1,39)/2*1,15*(22,79+15,89+22,4)				-86,398	
vv			Mezisoučet ODPOČET STÁVAJÍCÍHO ANGLICKÉHO DVORKU				-121,766	
vv			Součet				45,832	
D	15		Zemní práce - zajištění výkopu, násypu a svahu				12 569,80	
8	K	151101201	Zřízení pažení stěn výkopu bez rozepění nebo vzeptění příložené, hloubky do 4 m	m2	119,713	80,00	9 577,00	CS ÚRS 2020 01
vv			1,40*(5,0+5,3+5,0+0,2*4)				22,540	
vv			Mezisoučet pod schody				22,540	
vv			(1,40+1,90)/2*(5,8+5,3*3+0,2*4)				37,125	
vv			Mezisoučet anglické dvorky - strana od schodů do kóty +0,530				37,125	

P C	Typ	Kód	Popis	MJ	Množství	J.cena [CZK]	Cena celkem [CZK]	Cenová soustava
	W		(1,40+1,15)/2*(5,3*3+5,8+0,2*4)			28,688		
	W		Mezisoučet anglické dvorky - strana od schodů do kóty -0,445			28,688		
	W		1,40*(5,3*2+0,2*3)*2			31,360		
	W		Mezisoučet anglické dvorky z boku budovy			31,360		
	W		Součet			119,713		
9	K	151101211	Odstranění pažení stěn výkopu bez rozepění nebo vzepření s uložení pažin na vzdálenost do 3 m od okraje výkopu příloženě. hloubky do 4 m	m2	119,713	25,00	2 992,80	CS ÚRS 2020 01
	D	16	Zemní práce - přemístění výkopku				120 670,40	
10	K	162751117	Vodorovně přemístění výkopku nebo sypaniny po suchu na obvyklém dopravním prostředku, bez naložení výkopku, avšak se složením bez rozhrnutí z horniny třídy těžitelnosti I skupiny 1 až 3 na vzdálenost přes 9 000 m růz. 10 000 m	m3	83,509	210,00	17 536,90	CS ÚRS 2020 01
	W		"MNOŽSTVÍ NUTNO UPŘESNIT PŘI REALIZACI"					
	W		45,832 "VÝKOPEK"		45,832			
	W		37,677 "ODPOČET ZÁSYPU"		37,677			
	W		Součet		83,509			
11	K	162751119	Vodorovně přemístění výkopku nebo sypaniny po suchu na obvyklém dopravním prostředku, bez naložení výkopku, avšak se složením bez rozhrnutí z horniny třídy těžitelnosti I skupiny 1 až 3 na vzdálenost Příplatek k ceně za každých dalších i zanočatých 1 000 m	m3	835,090	18,00	15 031,60	CS ÚRS 2020 01
	W		83,509*10		835,090			
12	K	167151101	Nakládání, skládání a překládání neulehého výkopku nebo sypaniny strojné nakládání, množství do 100 m3, z horniny třídy těžitelnosti I skupiny 1 až 3	m3	83,509	120,00	10 021,10	CS ÚRS 2020 01
13	K	171201221	Poplatek za uložení stavebního odpadu na skládce (skládkovně) zeminy a kamení zařazeného do Katalogu odpadů pod kódem 17 05 04	t	141,965	550,00	78 080,80	CS ÚRS 2020 01
	W		83,509*1,7		141,965			
	D	17	Zemní práce - konstrukce ze zemín				7 535,40	
14	K	174111101	Zásyp sypaninou z jakékoliv horniny ručně s uložení výkopku ve vrstvách se ztuhnutím jam, šachet, ryh nebo kolem objektů v těchto výkopkách	m3	37,677	200,00	7 535,40	CS ÚRS 2020 01
	W		"MNOŽSTVÍ NUTNO UPŘESNIT PŘI REALIZACI"					
	W		0,30*1,25*(5,0+5,3+5,0+0,2*4+0,8*4)		7,238			
	W		Mezisoučet pod schody		7,238			
	W		0,30*(1,25+1,75)/2*(5,8+5,3*3+0,2*4+0,8*4)		11,565			
	W		Mezisoučet anglické dvorky - strana od schodů do kóty +0,530		11,565			
	W		0,30*(1,25+1,00)/2*(5,3*3+5,8+0,2*4+0,8*4)		8,674			
	W		Mezisoučet anglické dvorky - strana od schodů do kóty -0,445		8,674			
	W		0,30*1,25*(5,3*2+0,2*3+0,8*3)*2		10,200			
	W		Mezisoučet anglické dvorky z boku budovy		10,200			
	W		Součet		37,677			
	D	2	Zakládání				271 134,10	
	D	273	Zakládání - základové desky				92 705,20	
15	K	273322511	Základy z betonu železového (bez výztuže) desky z betonu se zvýšenými nároky na prostředí tř. C 25/30	m3	16,283	2 750,00	44 778,30	CS ÚRS 2020 01
	W		0,15*1,30*(0,2*3+5,3*2)*2		4,368			
	W		0,15*1,30*(0,2*12+5,8*2+5,3*7+5,0*2)		11,915			
	W		Součet		16,283			
16	K	273351121	Bednění základů desek zřízení	m2	13,695	350,00	4 793,30	CS ÚRS 2020 01
	W		0,15*(0,2*3+5,3*2+1,3*2)*2		4,140			
	W		0,15*(0,2*12+5,8*2+5,3*7+5,0*2+1,3*2)		9,555			
	W		Součet		13,695			
17	K	273351122	Bednění základů desek odstranění	m2	13,695	90,00	1 232,60	CS ÚRS 2020 01
18	K	273362021	Výztuž základů desek ze svařovaných sítí z drátů typu KARI	t	0,964	26 500,00	25 546,00	CS ÚRS 2020 01
	W		"KARI 100x100x6/6"					
	W		1,30*(0,2*3+5,3*2)*2*0,00444*2		0,259			
	W		1,30*(0,2*12+5,8*2+5,3*7+5,0*2)*0,00444*2		0,705			
	W		Součet		0,964			
19	M	56284752	distanční kroužek pro výztuž 50mm	100 kusů	3,000	280,00	840,00	CS ÚRS 2020 01
20	M	56284716	distanční lišta z umělé hmoty k pokládání výztuže 30 mm	m	120,000	11,00	1 320,00	CS ÚRS 2020 01
	W		"ODHAD - CCA" 120		120,000			
21	K	985131111	Očištění ploch stěn, rubu kleneb a podlah tlakovou vodou	m2	41,750	100,00	4 175,00	CS ÚRS 2020 01

P Č	Typ	Kód	Popis	MJ	Množství	J.cena [CZK]	Cena celkem [CZK]	Cenová soustava
	VV		"PRO PENETRACI A SBS PÁS"					
	VV		0,50*(0,2*3+5,3*2)*2		11,200			
	VV		0,50*(0,2*12+5,8*2+5,3*7+5,0*2)		30,550			
	VV		Mezisoučet oddělení stávajícího zdíva od desky		41,750			
	VV		Součet		41,750			
22	K	985131311	Očištění ploch stěn, rubu kleneb a podlah ruční dočištění ocelovými kartáči	m2	41,750	130,00	5 427,50	CS ÚRS 2020 01
23	K	985139111	Očištění ploch Příplatek k cenám za práci ve stisněném prostoru	m2	41,750	110,00	4 592,50	CS ÚRS 2020 01
	VV		"PRO PENETRACI A SBS PÁS"					
	VV		0,50*(0,2*3+5,3*2)*2		11,200			
	VV		0,50*(0,2*12+5,8*2+5,3*7+5,0*2)		30,550			
	VV		Mezisoučet oddělení stávajícího zdíva od desky		41,750			
	VV		Součet		41,750			
D	279		Ztracené bednění				178 428,90	
24	K	279113152	Základové zdi z tvárníc ztraceného bednění včetně výplně z betonu bez zvláštních nároků na vliv prostředí třídy C 25/30, tloušťky zdíva přes 150 do 200 mm	m2	125,588	850,00	106 749,80	CS ÚRS 2020 01
	VV		"VČETNÉ VYNECHANÝCH OTVORŮ"					
	VV		1,25*(5,0+5,3+5,0+0,2*4+0,8*4)		24,125			
	VV		Mezisoučet pod schody		24,125			
	VV		(1,25+1,75)/2*(5,8+5,3*3+0,2*4+0,8*4)		38,550			
	VV		Mezisoučet anglické dvorky - strana od schodů do kóty +0,530		38,550			
	VV		(1,25+1,00)/2*(5,3*3+5,8+0,2*4+0,8*4)		28,913			
	VV		Mezisoučet anglické dvorky - strana od schodů do kóty -0,445		28,913			
	VV		1,25*(5,3*2+0,2*3+0,8*3)*2		34,000			
	VV		Mezisoučet anglické dvorky z boku budovy		34,000			
	VV		Součet		125,588			
25	K	279113151	Základové zdi z tvárníc ztraceného bednění včetně výplně z betonu bez zvláštních nároků na vliv prostředí třídy C 25/30, tloušťky zdíva 150 mm	m2	16,650	720,00	11 988,00	CS ÚRS 2020 01
	VV		1,00*0,45*8		2,700			
	VV		Mezisoučet pod schody		2,700			
	VV		(1,25+1,75)/2*0,45*8		5,400			
	VV		Mezisoučet anglické dvorky - strana od schodů do kóty +0,530		5,400			
	VV		(1,25+1,00)/2*0,45*8		4,050			
	VV		Mezisoučet anglické dvorky - strana od schodů do kóty -0,445		4,050			
	VV		1,25*0,45*8		4,500			
	VV		Mezisoučet anglické dvorky z boku budovy		4,500			
	VV		Součet pro osazení žb překladů		16,650			
26	K	279361821	Výztuž základových zdí nosných svislých nebo odkloněných od svislice, rovinných nebo oblých, deskových nebo žebrových, včetně výztuže jejich žeber z betonářské oceli 10 505 (R) nebo BSI 500	t	1,250	32 500,00	40 625,00	CS ÚRS 2020 01
	VV		(1,25+0,10)*(5,0+5,3+5,0+0,2*4+0,8*4)*8*0,000617 "svislá výztuž R10"		0,129			
	VV		(5,0+5,3+5,0+0,2*4+0,8*4)*10*0,000617 "vodorovná výztuž R10"		0,119			
	VV		Mezisoučet pod schody		0,248			
	VV		(1,25+1,75)/2*(5,8+5,3*3+0,2*4+0,8*4)*8*0,000617 "svislá výztuž R10"		0,190			
	VV		(5,8+5,3*3+0,2*4+0,8*4)*12*0,000617 "vodorovná výztuž R10"		0,190			
	VV		Mezisoučet anglické dvorky - strana od schodů do kóty +0,530		0,380			
	VV		(1,25+1,00)/2*(5,3*3+5,8+0,2*4+0,8*4)*8*0,000617 "svislá výztuž R10"		0,143			
	VV		(5,3*3+5,8+0,2*4+0,8*4)*9*0,000617 "vodorovná výztuž R10"		0,143			
	VV		Mezisoučet anglické dvorky - strana od schodů do kóty -0,445		0,286			
	VV		1,25*(5,3*2+0,2*3+0,8*3)*2*8*0,000617 "svislá výztuž R10"		0,168			
	VV		(5,3*2+0,2*3+0,8*3)*10*2*0,000617 "vodorovná výztuž R10"		0,168			
	VV		Mezisoučet anglické dvorky z boku budovy		0,336			
	VV		Součet		1,250			
27	K	953961111.R01	Kotvy chemické s vyvrtáním otvoru do betonu, železobetonu nebo tvrdého kamene tmel, velikost M 8, hloubka 250 mm	kus	52,000	32,00	1 664,00	
	VV		8*6*2+8*2+8*2 "přikotvení tvárníc ztraceného bednění II. 100mm"		52,000			
28	K	953965112.R01	Kotevní šroub (závitová tyč + podložka a matice) pro chemické kotvy M 8 dl 250 mm	kus	52,000	62,00	3 224,00	
	VV		8*6*2+8*2+8*2 "přikotvení tvárníc ztraceného bednění II. 100mm"		52,000			
29	K	317121102	Montáž prefabrikovaných překladů délky přes 1500 do 2200 mm	kus	15,000	180,00	2 700,00	CS ÚRS 2020 01
	VV		15 "ozn. PŘ 1"		15,000			
30	M	59321120.R01	překlad železobetonový plný 1790x70x240mm - ozn. PŘ.1	kus	15,000	550,00	8 250,00	

P Č	Typ	Kód	Popis	MJ	Množství	J.cena [CZK]	Cena celkem [CZK]	Cenová soustava
31	K	311311911	Nadzákladové zdi z betonu prostého nosné bez zvláštních nároků na vliv prostředí tř. C 16/20	m3	0,418	2 600,00	1 086,80	CS ÚRS 2020 01
	W		"DOBETONOVÁVKY - NUTNO UPŘESNIT PŘI REALIZACI"					
	W		0,10*0,12*0,45*6		0,032			
	W		Mezisoučet pod schody		0,032			
	W		0,20*0,10*(5,0+5,3+5,0+0,2*4+0,8*4)		0,386			
	W		Mezisoučet pod schody		0,386			
	W		Součet		0,418			
32	K	311351121	Bednění nadzákladových zdí nosných rovně oboustranně za každou stranu zřízení	m2	4,508	380,00	1 713,00	CS ÚRS 2020 01
	W		"DOBETONOVÁVKY - NUTNO UPŘESNIT PŘI REALIZACI"					
	W		2*0,12*0,45*6		0,648			
	W		Mezisoučet pod schody		0,648			
	W		2*0,10*(5,0+5,3+5,0+0,2*4+0,8*4)		3,860			
	W		Mezisoučet pod schody		3,860			
	W		Součet		4,508			
33	K	311351122	Bednění nadzákladových zdí nosných rovně oboustranně za každou stranu odstranění	m2	4,508	95,00	428,30	CS ÚRS 2020 01
D	4		Vodorovné konstrukce				177 166,50	
D	411		Stropy a stropní konstrukce				158 385,30	
34	K	411121121	Montáž prefabrikovaných železobetonových stropů se zalitím spár, včetně podpěrné konstrukce, na cementovou maltu ze stropních panelů šířky do 1200 mm a délky do 3800 mm	kus	24,000	420,00	10 080,00	CS ÚRS 2020 01
	W		4+8+6+6		24,000			
35	M	59347941.R01	panel pochozí ŽB v. 80/100mm 2990x1000mm v kombinaci s kulatými sklobetonovými tvárnici prům. 11.7x6cm, s demontovatelnými ocelovými oky pro leaši přepravu - ozn. P1	kus	4,000	5 300,00	21 200,00	
36	M	59347941.R02	panel pochozí ŽB v. 80/100mm 2740x1000mm v kombinaci s kulatými sklobetonovými tvárnici prům. 11.7x6cm, s demontovatelnými ocelovými oky pro leaši přepravu - ozn. P2	kus	8,000	4 950,00	39 600,00	
37	M	59347941.R03	panel pochozí ŽB v. 80/100mm 2740x1000/920mm v kombinaci s kulatými sklobetonovými tvárnici prům. 11.7x6cm, s demontovatelnými ocelovými oky pro leaši přepravu - ozn. P2a	kus	6,000	4 920,00	29 520,00	
38	M	59347941.R04	panel pochozí ŽB v. 80/100mm 2740x1000/920mm v kombinaci s kulatými sklobetonovými tvárnici prům. 11.7x6cm, s demontovatelnými ocelovými oky pro leaši přepravu - ozn. P2b	kus	6,000	4 800,00	28 800,00	
39	K	411121125	Montáž prefabrikovaných železobetonových stropů se zalitím spár, včetně podpěrné konstrukce, na cementovou maltu ze stropních panelů šířky do 1200 mm a délky přes 3800 do 7000 mm	kus	3,000	750,00	2 250,00	CS ÚRS 2020 01
	W		2+1		3,000			
40	M	59341423.R01	panel stropní plný ŽB 5190x1000x80mm - ozn. P3	kus	2,000	8 750,00	17 500,00	
41	M	59341423.R02	panel stropní plný ŽB 5490x1000x80mm - ozn. P4	kus	1,000	9 435,30	9 435,30	
D	43		Schodišťové konstrukce				18 781,20	
42	K	430321313	Schodišťové konstrukce a rampy z betonu železového (bez vyztuže) stupně, schodnice, ramena, podesty s nosníky tř. C 16/20	m3	3,645	3 000,00	10 935,00	CS ÚRS 2020 01
	W		0,15*0,90*11,14		1,504			
	W		0,15*0,60*(11,14+4,72)		1,427			
	W		0,15*0,30*(11,14+4,72)		0,714			
	W		Součet		3,645			
43	K	430362021	Vyztuž schodišťových konstrukcí a ramp stupňů, schodnic, ramen, podest s nosníky ze svařovaných sítí z drátů tvou KARI	t	0,114	27 500,00	3 135,00	CS ÚRS 2020 01
	W		"KARI 100x100x6/6"					
	W		(0,90*11,14+0,60*4,72)*0,00444 *2		0,114			
44	K	431351121	Bednění podest, podstupňových desek a ramp včetně podpěrné konstrukce výšky do 4 m půdorysně přímočarých zřízení	m2	7,248	550,00	3 986,40	CS ÚRS 2020 01
	W		0,15*(15,89*2+11,14)		6,438			
	W		0,45*0,9*2		0,810			
	W		Součet		7,248			
45	K	431351122	Bednění podest, podstupňových desek a ramp včetně podpěrné konstrukce výšky do 4 m půdorysně přímočarých odstranění	m2	7,248	100,00	724,80	CS ÚRS 2020 01
D	5		Komunikace pozemní				78 333,10	
D	591		Komunikace - chodník dlážděný				60 573,10	
46	K	113106121	Kozebrání diazeb komunikací pro pesi s premístením nmot na skládku na vzdálenost do 3 m nebo s naložením na dopravní prostředek s ložem z kaméniva nebo živice a s jakoukoliv výplní spár ručně z betonových nebo kameninových dlaždic, desek nebo tvarovek	m2	73,296	55,00	4 031,30	CS ÚRS 2020 01

P Č	Typ	Kód	Popis	MJ	Množství	J.cena [CZK]	Cena celkem [CZK]	Cenová soustava
	W		"PRO ZPĚTNÉ POLOŽENÍ"					
	W		1,2*(22,79+15,89+22,4)		73,296			
47	K	979054441	Učištění vybouraných prvků komunikací od spojovacího materiálu s odklizením a uložením očištěných hmot a spojovacího materiálu na skládku na vzdálenost do 10 m dlaždic, desek nebo tvarovek s původním vyplněním spár kamenivem třřeným	m2	73,296	30,00	2 198,90	CS ÚRS 2020 01
48	K	451577877	Podklad nebo lože pod dlažbu (přidlažbu) v ploše vodorovně nebo ve sklonu do 1:5, tloušťky od 30 do 100 mm ze štěrkořisku	m2	73,296	60,00	4 397,80	CS ÚRS 2020 01
	W		1,2*(22,79+15,89+22,4)		73,296			
49	K	596811311	Kladení velikotornatově drazby pozemních komunikací a komunikací pro pesi s lozem z kameniva tl. 40 mm, s vyplněním spár, s hutněním, vibrováním a se smetením přebytečného materiálu tl. do 100 mm, velikosti dlaždic do 0,5 m2 pro plochy do 300 m2	m2	86,734	380,00	32 958,90	CS ÚRS 2020 01
	W		"ZPĚTNÉ POLOŽENÍ"					
	W		1,20*(22,79+15,89+22,4)		73,296			
	W		"DOPLNĚNÍ DLAŽBY"					
	W		0,22*(22,79+15,89+22,4)		13,438			
	W		Součet		86,734			
50	M	59246004.R01	dlažba plošná betonová terasová hladká 600x600x50mm povrch standard přírodní	m2	37,747	450,00	16 986,20	
	W		"DOPLNĚNÍ DLAŽBY"					
	W		0,60*(22,79+15,89+22,4)*1,03		37,747			
D	592		Komunikace - asfaltová (SKLADBA BUDE UPŘESNĚNA PO ROZKRYTÍ)				17 760,00	
51	K	564251111	Podklad nebo podsyp ze štěrkořisku ŠP s rozprostřením, vlhčením a zhutněním, po zhutnění tl. 150 mm	m2	9,600	120,00	1 152,00	CS ÚRS 2020 01
	W		0,40*12*2 "Z BOKU OBJEKTU"		9,600			
52	K	564841113	Podklad ze štěrkořrti ŠD s rozprostřením a zhutněním, po zhutnění tl. 140 mm	m2	9,600	130,00	1 248,00	CS ÚRS 2020 01
53	K	565175101	Asfaltový beton vrstva podkladní ACP 16 (obalované kamenivo střednězrné - OKS) s rozprostřením a zhutněním v pruhu šířky do 1,5 m, po zhutnění tl. 100 mm	m2	9,600	650,00	6 240,00	CS ÚRS 2020 01
	W		0,40*12*2 "Z BOKU OBJEKTU"		9,600			
54	K	577145032	Asfaltový beton vrstva ložní ACL 16 (ABH) s rozprostřením a zhutněním z modifikovaného asfaltu v pruhu šířky do 1,5 m, po zhutnění tl. 50 mm	m2	9,600	380,00	3 648,00	CS ÚRS 2020 01
55	K	577154031	Asfaltový beton vrstva obrusná ACO 11 (ABS) s rozprostřením a se zhutněním z modifikovaného asfaltu v pruhu šířky do 1,5 m, po zhutnění tl. 60 mm	m2	9,600	450,00	4 320,00	CS ÚRS 2020 01
56	K	919123111	Utěsnění dilatačních spár profily nebo pásy profilem těsnicím provizorním	m	25,600	45,00	1 152,00	CS ÚRS 2020 01
	W		(0,4*2+12)*2		25,600			
D	9		Ostatní konstrukce a práce, bourání				373 410,10	
D	951		Ostatní konstrukce a práce				13 689,00	
57	K	619996127	Ochrana stavebních konstrukcí a samostatných prvků včetně pozdějšího odstranění obedněním z OSB desek svislých ploch	m2	35,100	390,00	13 689,00	CS ÚRS 2020 01
	W		1,30*0,60*(33+12)		35,100			
D	96		Bourání konstrukcí				192 802,90	
58	K	963051113	Bourání železobetonových stropů deskových, tl. přes 80 mm	m3	8,612	2 650,00	22 821,80	CS ÚRS 2020 01
	W		"VČETNĚ PROSKLENÝCH OK"					
	W		0,09*1,14*(11,16*2)		2,290			
	W		0,09*1,15*(22,79+15,89+22,4)		6,322			
	W		Součet		8,612			
59	K	961031411	Bourání základů ze zdiva cihelného na maltu cementovou	m3	30,755	800,00	24 604,00	CS ÚRS 2020 01
	W		"SVISLÉ ZDIVO SVĚTLÍKŮ"					
	W		0,30*1,20*(11,11+0,95*3)*2		10,051			
	W		0,30*(0,88+1,20)/2*(0,30*2+0,15*8+5,915+5,4+5,35*4)		10,769			
	W		0,30*(0,88+1,20)/2*(15,75+5,65+5,665+0,88*2)		8,993			
	W		0,15*(0,88+1,20)/2*(0,88*6+0,38*2)		0,942			
	W		Součet		30,755			
60	K	961044111	Bourání základů z betonu prostého	m3	7,210	2 700,00	19 467,00	CS ÚRS 2020 01
	W		"DNO SVĚTLÍKU"					
	W		0,10*0,95*(10,26*2)		1,949			
	W		0,10*0,88*(5,915+5,4+5,35*4+15,75+5,65+5,665)		5,261			
	W		Součet		7,210			
61	K	962032314	Bourání zdiva nadzákladového z cihel nebo tvárníc pilířů cihelných průřezu do 0,36 m2	m3	1,040	1 200,00	1 248,00	CS ÚRS 2020 01
	W		0,50*0,50*(0,88+1,20)/2*4		1,040			

P Č	Typ	Kód	Popis	MJ	Množství	J.cena [CZK]	Cena celkem [CZK]	cenová soustava
62	K	976085211	Vybourání drobných zamečnických a jiných konstrukcí kanalizačních ramů litinových, z ryhovaného plechu nebo betonových včetně pokleou nebo mříží. plochy do 0.30 m2	kus	23,000	50,00	1 150,00	CS ÚRS 2020 01
	W		10+13		23,000			
63	K	119002412	Pomocné konstrukce při zabezpečení vykopu vodorovné pojizdné z tlustého ocelového plechu šířky vykopu do 1 m odstranění	m2	8,250	170,00	1 402,50	CS ÚRS 2020 01
	W		"DEMONTÁŽ STÁVAJÍCÍHO OCELOVÉHO PLECHU"					
	W		1,5*5,5		8,250			
64	K	963042819	Bourání schodiškových stupňů betonových zhotovených na místě	m	42,950	180,00	7 731,00	CS ÚRS 2020 01
	W		15,89*2+11,17		42,950			
65	K	997013001	Vykližení ulehle suti na vzdálenost do 3 m od okraje vyklizeného prostoru nebo s naložením na dopravní prostředek z prostorů o půdorysné ploše do 15 m2 z výškv (hloubkv) do 2 m	m3	21,630	4 100,00	88 683,00	CS ÚRS 2020 01
	W		0,30*0,95*10,26*2		5,848			
	W		0,30*0,88*(5,915+5,4+5,35*4)		8,637			
	W		0,30*0,88*(15,75+5,65+5,65)		7,145			
	W		Součet		21,630			
66	K	966081130.R01	Odfiznutí části zatepleni z XPS tl. 80 mm	m	67,510	200,00	13 502,00	
	W		22,79+22,40+11,16*2		67,510			
67	K	113107111	Odstranění podkladů nebo krytů ručně s přemístěním hmot na skládku na vzdálenost do 3 m nebo s naložením na dopravní prostředek z kameniva těženého. o tl. vrstev do 100 mm	m2	73,296	100,00	7 329,60	CS ÚRS 2020 01
	W		"POD STÁVAJÍCÍ DLAŽBOU"					
	W		1,2*(22,79+15,89+22,4)		73,296			
68	K	113107142	Odstranění podkladů nebo krytů ručně s přemístěním hmot na skládku na vzdálenost do 3 m nebo s naložením na dopravní prostředek živčinných. o tl. vrstev přes 50 do 100 mm	m2	9,600	150,00	1 440,00	CS ÚRS 2020 01
	W		0,40*12*2 "Z BOKU OBJEKTU"		9,600			
69	K	919735112	Řezání stávajícího živčinného krytu nebo podkladu hloubky přes 50 do 100 mm	m	25,600	70,00	1 792,00	CS ÚRS 2020 01
	W		12*2+0,4*4		25,600			
70	K	113107121	Odstranění podkladů nebo krytů ručně s přemístěním hmot na skládku na vzdálenost do 3 m nebo s naložením na dopravní prostředek z kameniva hrubého drceného, o tl. vrstvy do 100 mm	m2	9,600	170,00	1 632,00	CS ÚRS 2020 01
	W		0,40*12*2 "Z BOKU OBJEKTU"		9,600			
D	997		Přesun sutě				166 918,20	
71	K	997013501	Odvoz suti a vybouraných hmot na skládku nebo meziskládku se složením, na vzdálenost do 1 km	t	145,963	195,00	28 462,80	CS ÚRS 2020 01
72	K	997013509	Odvoz suti a vybouraných hmot na skládku nebo meziskládku se složením, na vzdálenost Připlatek k ceně za každý další i započatý 1 km přes 1 km	t	2 773,297	9,00	24 959,70	CS ÚRS 2020 01
	W		145,963*19		2 773,297			
73	K	997013603	Poplatek za uložení stavebního odpadu na skládce (skládkovně) cihelného zatříděného do Katalogu odpadů pod kódem 17 01 02	t	57,231	550,00	31 477,10	CS ÚRS 2020 01
74	K	997221645	Poplatek za uložení stavebního odpadu na skládce (skládkovně) asfaltového bez obsahu dehtu zatříděného do Katalogu odpadů pod kódem 17 03 02	t	2,112	980,00	2 069,80	CS ÚRS 2020 01
75	K	997221655	Poplatek za uložení stavebního odpadu na skládce (skládkovně) zeminy a kamení zatříděného do Katalogu odpadů pod kódem 17 05 04	t	14,825	550,00	8 153,80	CS ÚRS 2020 01
76	K	997013631	Poplatek za uložení stavebního odpadu na skládce (skládkovně) směsného stavebního a demoličního zatříděného do Katalogu odpadů pod kódem 17 09 04	t	71,795	1 000,00	71 795,00	CS ÚRS 2020 01
	W		145,963		145,963			
	W		-(57,231+2,112+14,825)		-74,168			
	W		Součet		71,795			
D	998		Přesun hmot				99 049,00	
77	K	998229112	Přesun hmot ruční pro pozemní komunikace s naložením a složením na vzdálenost do 50 m, s krytem dlážděným	t	42,667	300,00	12 800,10	CS ÚRS 2020 01
78	K	998011001	Přesun hmot pro budovy občanské výstavby, bydlení, výrobu a služby s nosnou svislou konstrukcí zděnou z cihel, tvárníc nebo kamene vodorovná dopravní vzdálenost do 100 m pro budovy výšky do 6 m	t	22,728	200,00	4 545,60	CS ÚRS 2020 01
	W		22,728 "PANELY"		22,728			
79	K	998018001	Přesun hmot pro budovy občanské výstavby, bydlení, výrobu a služby ruční - bez užití mechanizace vodorovná dopravní vzdálenost do 100 m pro budovy s jakoukoliv nosnou konstrukcí výšky do 6 m	t	116,719	700,00	81 703,30	CS ÚRS 2020 01
	W		182,114		182,114			
	W		-(42,667+22,728)		-65,395			
	W		Součet		116,719			

D PSV Práce a dodávky PSV

228 613,60

P Č	Typ	Kód	Popis	MJ	Množství	J.cena [CZK]	Cena celkem [CZK]	Cenová soustava
D	711		Izolace proti vodě, vlhkosti a plynům				67 980,30	
80	K	711112001	Provedení izolace proti zemní vlhkosti natěradly a tmely za studena na ploše svislé S nátěrem penetračním	m2	206,100	18,00	3 709,80	CS ÚRS 2020 01
	WV		0,50*(0,2*3+5,3*2)*2		11,200			
	WV		0,50*(0,2*12+5,8*2+5,3*7+5,0*2)		30,550			
	WV		Mezisoučet oddělení stávajícího zdiva od základové desky		41,750			
	WV		(1,25+0,10*2)*(5,0+5,3+5,0+0,2*4*2)		24,505			
	WV		(0,30+0,15)*(5,0+5,3+5,0+0,2*4) "přesah základové desky"		7,245			
	WV		Mezisoučet pod schody		31,750			
	WV		(1,25+1,75)/2*(5,8+5,3*3+0,2*4*2+1,0+0,5)		37,200			
	WV		(0,30+0,15)*(5,8+5,3*3+0,2*4) "přesah základové desky"		10,125			
	WV		0,15*1,30 "bok základové desky"		0,195			
	WV		Mezisoučet anglické dvorky - strana od schodů do kóty +0,530		47,520			
	WV		(1,25+1,00)/2*(5,3*3+5,8+0,2*4*2+1,0+0,5)		27,900			
	WV		(0,30+0,15)*(5,3*3+5,8+0,2*4) "přesah základové desky"		10,125			
	WV		0,15*1,30 "bok základové desky"		0,195			
	WV		Mezisoučet anglické dvorky - strana od schodů do kóty -0,445		38,220			
	WV		1,25*(5,3*2+0,2*3+1,0*2+0,2*3*2)*2		36,000			
	WV		(0,30+0,15)*(5,3*2+0,2*3)*2 "přesah základové desky"		10,080			
	WV		0,15*1,30*4 "bok základové desky"		0,780			
	WV		Mezisoučet anglické dvorky z boku budovy		46,860			
	WV		Součet		206,100			
81	M	11163150	lak penetrační asfaltový	t	0,072	40 100,00	2 887,20	CS ÚRS 2020 01
	WV		206,1*0,00035		0,072			
82	K	711142559	Provedení izolace proti zemní vlhkosti pásy přitavením NAIP na ploše svislé S	m2	206,100	100,00	20 610,00	CS ÚRS 2020 01
	WV		0,50*(0,2*3+5,3*2)*2		11,200			
	WV		0,50*(0,2*12+5,8*2+5,3*7+5,0*2)		30,550			
	WV		Mezisoučet oddělení stávajícího zdiva od základové desky		41,750			
	WV		(1,25+0,10*2)*(5,0+5,3+5,0+0,2*4*2)		24,505			
	WV		(0,30+0,15)*(5,0+5,3+5,0+0,2*4) "přesah základové desky"		7,245			
	WV		Mezisoučet pod schody		31,750			
	WV		(1,25+1,75)/2*(5,8+5,3*3+0,2*4*2+1,0+0,5)		37,200			
	WV		(0,30+0,15)*(5,8+5,3*3+0,2*4) "přesah základové desky"		10,125			
	WV		0,15*1,30 "bok základové desky"		0,195			
	WV		Mezisoučet anglické dvorky - strana od schodů do kóty +0,530		47,520			
	WV		(1,25+1,00)/2*(5,3*3+5,8+0,2*4*2+1,0+0,5)		27,900			
	WV		(0,30+0,15)*(5,3*3+5,8+0,2*4) "přesah základové desky"		10,125			
	WV		0,15*1,30 "bok základové desky"		0,195			
	WV		Mezisoučet anglické dvorky - strana od schodů do kóty -0,445		38,220			
	WV		1,25*(5,3*2+0,2*3+1,0*2+0,2*3*2)*2		36,000			
	WV		(0,30+0,15)*(5,3*2+0,2*3)*2 "přesah základové desky"		10,080			
	WV		0,15*1,30*4 "bok základové desky"		0,780			
	WV		Mezisoučet anglické dvorky z boku budovy		46,860			
	WV		Součet		206,100			
83	M	62855001	pás asfaltový natavitelný modifikovaný SBS tl 4,0mm s vložkou z polyesterové rohože a spalitelnou PE fólií nebo jemnozrný minerálním osovem na horním povrchu	m2	247,320	140,00	34 624,80	CS ÚRS 2020 01
	WV		206,1*1,2		247,320			
84	K	711111001	Provedení izolace proti zemní vlhkosti natěradly a tmely za studena na ploše vodorovné V nátěrem penetračním	m2	15,890	9,00	143,00	CS ÚRS 2020 01
	WV		"POD SCHODY"					
	WV		1,0*15,89		15,890			
85	M	11163150	lak penetrační asfaltový	t	0,005	40 100,00	200,50	CS ÚRS 2020 01
	WV		15,89*0,0003		0,005			
86	K	711141559	Provedení izolace proti zemní vlhkosti pásy přitavením NAIP na ploše vodorovné V	m2	15,890	85,00	1 350,70	CS ÚRS 2020 01
	WV		"POD SCHODY"					
	WV		1,0*15,89		15,890			
87	M	62855001	pás asfaltový natavitelný modifikovaný SBS tl 4,0mm s vložkou z polyesterové rohože a spalitelnou PE fólií nebo jemnozrný minerálním osovem na horním povrchu	m2	18,274	140,00	2 558,40	CS ÚRS 2020 01
	WV		15,89*1,15		18,274			

P Č	Typ	Kód	Popis	MJ	Množství	J.cena [CZK]	Cena celkem [CZK]	Cenová soustava
88	K	998711201	Přesun hmot pro izolace proti vodě, vlhkosti a plynům stanovený procentní sazbou (%) z ceny vodorovná dopravní vzdálenost do 50 m v objektech výšky do 6 m	%	631,972	3,00	1 895,90	CS ÚRS 2020 01
	D	767	Konstrukce zámečnické				49 109,40	
89	K	767995111	Montáž ostatních atypických zámečnických konstrukcí hmotnosti do 5 kg	kg	29,484	110,00	3 243,20	CS ÚRS 2020 01
	W		"OCELOVÉ PODLOŽKY PRO ZAJIŠTĚNÍ SPÁDU PANELŮ" (0,20*27*2)*2,73		29,484			
90	M	14550124	profil ocelový obdélníkový svařovaný 40x20x3mm	t	0,032	25 000,00	800,00	CS ÚRS 2020 01
	W		"OCELOVÉ PODLOŽKY PRO ZAJIŠTĚNÍ SPÁDU PANELŮ" (0,20*27*2)*2,73/1000*1,1		0,032			
91	K	953961111	Kotvy chemické s vyvrtáním otvoru do betonu, železobetonu nebo tvrdého kamene tmel, velikost M 8, hloubka 80 mm	kus	54,000	30,00	1 620,00	CS ÚRS 2020 01
	W		"OCELOVÉ PODLOŽKY" 27*2		54,000			
92	K	953965112	Kotvy chemické s vyvrtáním otvoru kotevní šrouby pro chemické kotvy, velikost M 8, délka 150 mm	kus	54,000	60,00	3 240,00	CS ÚRS 2020 01
	W		"OCELOVÉ PODLOŽKY" 27*2		54,000			
93	K	767161834	Demontáž zábradlí k dalšímu použití rovného nerozebíratelný spoj hmotnosti 1 m zábradlí přes 20 kg	m	24,000	450,00	10 800,00	CS ÚRS 2020 01
	W		(1,0+11,0)*2 "Z BOKU BUDOVY"		24,000			
94	K	767161843	Demontáž zábradlí k dalšímu použití schodišťového nerozebíratelný spoj hmotnosti 1 m zábradlí do 20 kg	m	1,500	480,00	720,00	CS ÚRS 2020 01
95	K	767163121	Montáž kompletního kovového zábradlí přímého z dílců v rovině (na rovné ploše) kotveného do betonu	m	24,000	1 100,00	26 400,00	CS ÚRS 2020 01
	W		"POUŽITO DEMONTOVANÉ ZÁBRADLÍ" 24		24,000			
96	K	767163221	Montáž kompletního kovového zábradlí přímého z dílců na schodišti kotveného do betonu	m	1,500	1 200,00	1 800,00	CS ÚRS 2020 01
	W		"POUŽITO DEMONTOVANÉ ZÁBRADLÍ" 1,5		1,500			
97	K	998767201	Přesun hmot pro zámečnické konstrukce stanovený procentní sazbou (%) z ceny vodorovná dopravní vzdálenost do 50 m v objektech výšky do 6 m	%	486,232	1,00	486,20	CS ÚRS 2020 01
	D	772	Podlahy z kamene				33 166,50	
98	K	772211812.R01	Demontáž obkladů schodišťových stupnic z kamenného obkladu kladených do lepidla pro zpětnou montáž, včetně očištění a uložení na bezpečném místě	m2	12,885	110,00	1 417,40	
	W		0,30*15,89*2		9,534			
	W		0,30*11,17		3,351			
	W		Součet		12,885			
99	K	772211822.R01	Demontáž obkladů schodišťových podstupnic z kamenného obkladu kladených do lepidla pro zpětnou montáž, včetně očištění a uložení na bezpečném místě	m2	8,822	120,00	1 058,60	
	W		0,15*(15,89*3+11,14)		8,822			
100	K	772231312	Montáž obkladu schodišťových stupňů deskami z tvrdých kamenů kladených do lepidla s přímou nebo zakřivenou výstupní čarou deskami stupnicovými pravouhlymi nebo kosohlymi, tl. 30 mm	m	42,920	350,00	15 022,00	CS ÚRS 2020 01
	W		"POUŽIT DEMONTOVANÉ OBKLADY" 15,89*2+11,14		42,920			
101	K	772231423	Montáž obkladu schodišťových stupňů deskami z tvrdých kamenů kladených do lepidla s přímou nebo zakřivenou výstupní čarou deskami podstupnicovými v. do 200 mm, tl. do 30 mm	m	58,810	250,00	14 702,50	CS ÚRS 2020 01
	W		"POUŽIT DEMONTOVANÉ OBKLADY" 15,89*3+11,14		58,810			
102	K	998772201	Přesun hmot pro kamenné dlažby, obklady schodišťových stupňů a soklů stanovený procentní sazbou (%) z ceny vodorovná dopravní vzdálenost do 50 m v objektech výšky do 6 m	%	322,005	3,00	966,00	CS ÚRS 2020 01
	D	782	Dokončovací práce - obklady z kamene				77 929,80	
103	K	782112812.R01	Demontáž obkladů stěn z kamenného obkladu kladených do lepidla pro zpětnou montáž, včetně očištění a uložení na bezpečném místě	m2	0,248	140,00	34,70	
	W		0,6*0,3+0,3*0,15+0,15*0,15		0,248			
104	K	782132112	Montáž obkladů stěn z tvrdých kamenů kladených do lepidla z nejvýše dvou rozdílných druhů pravouhlych desek ve skladbě se pravidelně opakujícími tl. přes 25 do 30 mm	m2	0,248	800,00	198,40	CS ÚRS 2020 01
	W		"POUŽIT DEMONTOVANÉ OBKLADY" 0,6*0,3+0,3*0,15+0,15*0,15		0,248			

P Č	Typ	Kód	Popis	MJ	Množství	J.cena [CZK]	Cena celkem [CZK]	Cenová soustava
105	K	782191111	Příplatek k cenám obkladů stěn z kamene za plochu do 10 m2 jednotlivě	m2	0,248	70,00	17,40	CS ÚRS 2020 01
106	K	782112812.R02	Demontáž obkladů stěn z kamenného obkladu zavěšeného na kotvách pro zpětnou montáž, včetně očištění a uložení na bezpečném místě 1,2*(22,79+22,40+11,16*2)	m2	81,012	140,00	11 341,70	
	W				81,012			
107	K	782132112.R01	Montáž zavěšeného obkladu stěn z pravouhlých desek z tvrdého kamene tl do 30 mm "ZPĚTNÁ MONTÁŽ" 1,2*(22,79+22,40+11,16*2)	m2	81,012	800,00	64 809,60	
	W				81,012			
108	K	998782201	Přesun hmot pro obklady kamenné stanovený procentní sazbou (%) z ceny vodorovná dopravní vzdálenost do 50 m v objektech výškv do 6 m	%	764,018	2,00	1 528,00	CS ÚRS 2020 01
	D	783	Dokončovací práce - nátěry				427,60	
109	K	783301311	Příprava podkladu zámečnických konstrukcí před provedením nátěru odmaštění odmašťovačem vodou ředitelným "OCELOVÉ PODLOŽKY PRO ZAJIŠTĚNÍ SPÁDU PANELŮ" (0,20*27*2)*(0,04*2+0,02*2)	m2	1,296	50,00	64,80	CS ÚRS 2020 01
	W				1,296			
110	K	783314201	Základní antikoroziční nátěr zámečnických konstrukcí jednonásobný syntetický standardní "OCELOVÉ PODLOŽKY PRO ZAJIŠTĚNÍ SPÁDU PANELŮ" (0,20*27*2)*(0,04*2+0,02*2)	m2	1,296	100,00	129,60	CS ÚRS 2020 01
	W				1,296			
111	K	783315101	Mezinátěr zámečnických konstrukcí jednonásobný syntetický standardní "OCELOVÉ PODLOŽKY PRO ZAJIŠTĚNÍ SPÁDU PANELŮ" (0,20*27*2)*(0,04*2+0,02*2)	m2	1,296	90,00	116,60	CS ÚRS 2020 01
	W				1,296			
112	K	783317101	Krycí nátěr (email) zámečnických konstrukcí jednonásobný syntetický standardní "OCELOVÉ PODLOŽKY PRO ZAJIŠTĚNÍ SPÁDU PANELŮ" (0,20*27*2)*(0,04*2+0,02*2)	m2	1,296	90,00	116,60	CS ÚRS 2020 01
	W				1,296			

KRYCÍ LIST SOUPISU PRACÍ

Stavba: KŘP Ústí n.L. Lidické nám. 899/9 - REKONSTRUKCE ANGLICKÝCH DVORKŮ

Objekt: **2 - VEDLEJŠÍ ROZPOČTOVÉ NÁKLADY**

KSO:
Místo: ÚSTÍ NAD LABEM

CC-CZ:
Datum: 17.04.2021

Zadavatel:
KŘP Ústeckého kraje, Lidické nám. 899/9

IČ:
DIČ:

Uchazeč:
NATURTEP spol. s r.o.

IČ: 27347311
DIČ: CZ27347311

Projektant:
Vostav, s.r.o. Ústí nad Labem

IČ:
DIČ:

Zpracovatel:
Nina Blavková Děčín

IČ:
DIČ:

Poznámka:
Soupis prací je sestaven s využitím Cenové soustavy ÚRS. Položky, které pochází z této cenové soustavy, jsou ve sloupci 'Cenová soustava' označeny popisem 'CS ÚRS' a úrovní příslušného kalendářního pololetí. Veškeré další informace vymezující popis a podmínky použití těchto položek z Cenové soustavy, které nejsou uvedeny přímo v soupisu prací, jsou neomezeně dálkově k dispozici na www.cs-urs.cz, sekce Cenové a technické podmínky.

Cena bez DPH			32 000,00
DPH základní	Základ daně	Sazba daně	Výše daně
DPH snížená	32 000,00	21,00%	6 720,00
	0,00	15,00%	0,00
Cena s DPH	v CZK		38 720,00

REKAPITULACE ČLENĚNÍ SOUPISU PRACÍ

Stavba: KŘP Ústí n.L. Lidické nám. 899/9 - REKONSTRUKCE ANGLICKÝCH DVORKŮ

Objekt: **2 - VEDLEJŠÍ ROZPOČTOVÉ NÁKLADY**

Místo: ÚSTÍ NAD LABEM

Datum: 17.04.2021

Zadavatel: KŘP Ústeckého kraje, Lidické nám. 899/9

Projektant: Vostav, s.r.o. Ústí nad Labem

Uchazeč: NATURTEP spol. s r.o.

Zpracovatel: Nina Blavková Děčín

Kód dílu - Popis	Cena celkem [CZK]
Náklady stavby celkem	32 000,00
VRN - Vedlejší rozpočtové náklady	32 000,00
VRN1 - Průzkumné, geodetické a projektové práce	2 500,00
VRN3 - Zařízení staveniště	29 500,00

SOUPIS PRACÍ

Stavba: KŘP Ústí n.L. Lidické nám. 899/9 - REKONSTRUKCE ANGLICKÝCH DVORKŮ

Objekt: **2 - VEDLEJŠÍ ROZPOČTOVÉ NÁKLADY**

Místo: ÚSTÍ NAD LABEM

Datum: 17.04.2021

Zadavatel: KŘP Ústeckého kraje, Lidické nám. 899/9

Projektant: Vostav, s.r.o. Ústí nad Labem

Uchazeč: NATURTEP spol. s r.o.

Zpracovatel: Nina Blavková Děčín

P Č	Typ	Kód	Popis	MJ	Množství	J.cena [CZK]	Cena celkem [CZK]	Cenová soustava
Náklady soupisu celkem							32 000,00	
D	VRN		Vedlejší rozpočtové náklady				32 000,00	
D	VRN1		Průzkumné, geodetické a projektové práce				2 500,00	
1	K	012103000	Geodetické práce před výstavbou	Kč	1,000	2 500,00	2 500,00	CS ÚRS 2020 01
D	VRN3		Zařízení staveniště				29 500,00	
2	K	034303000	Dopravní značení na staveništi	Kč	1,000	1 500,00	1 500,00	CS ÚRS 2020 01
3	K	034403000	Osvětlení staveniště	Kč	1,000	2 500,00	2 500,00	CS ÚRS 2020 01
4	K	034503000	Informační tabule na staveništi	Kč	1,000	2 000,00	2 000,00	CS ÚRS 2020 01
5	K	035103001	Pronájem ploch včetně vyřízení povolení	Kč	1,000	3 000,00	3 000,00	CS ÚRS 2020 01
6	K	032103000	Náklady na stavební buňky - počítán pronájem 3 měsíce	kus	1,000	3 000,00	3 000,00	CS ÚRS 2020 01
7	K	032103000.R01	Náklady na mobilní WC - počítán pronájem 3 měsíce s pravidelným vývozem	kus	1,000	5 000,00	5 000,00	
8	K	034103000	Oplocení staveniště	Kč	1,000	4 000,00	4 000,00	CS ÚRS 2020 01
9	K	033103000	Připojení energií	Kč	1,000	3 500,00	3 500,00	CS ÚRS 2019 02
10	K	039103000	Rozebrání, bourání a odvoz zařízení staveniště	Kč	1,000	5 000,00	5 000,00	CS ÚRS 2020 01