

## DODATEK č. 4

*k nájemní smlouvě (číslo pronajímatele B 197-649/2007), uzavřené dne 21. 3. 2007,  
ve znění dodatku č. 1 až 3*

### Lesy České republiky, s.p.,

se sídlem Hradec Králové, Přemyslova 1106/19, Nový Hradec Králové, PSČ 500 08  
zapsaný v Obchodním rejstříku vedeném Krajským soudem v Hradci Králové, oddíl AXII,  
vložka 540 statutární orgán: Ing. Daniel Szórád, Ph.D., generální ředitel,  
na základě pověření ze dne 30.12.2016 zastoupený: [REDACTED] zástupcem  
lesního správce Lesní správy Tábor, se sídlem Zavadilská 2095/7, 390 02 Tábor  
IČO: 42196451, DIČ: CZ42196451  
bankovní spojení: Komerční banka, a.s., pobočka Tábor  
číslo účtu: [REDACTED]  
(dále jen „pronajímatel“) na straně jedné

**a**

### Česká telekomunikační infrastruktura a.s.

se sídlem Olšanská 2681/6, Žižkov, 130 00 Praha 3  
IČ:04084063 DIČ: CZ04084063  
zapsaná v obchodním rejstříku vedeném u Městského soudu v Praze, oddíl B, vložka 20623  
zastoupena na základě pověření představenstva společnosti [REDACTED] Senior  
specialista pro nemovitosti  
číslo účtu: [REDACTED]  
identifikační kód: TASTE; finanční kód: 23370  
(dále jen „nájemce“) na straně druhé

## I.

Společnost Česká telekomunikační infrastruktura a.s. vznikla odštěpením rozdělované společnosti O2 Czech Republic a.s. (dříve Telefónica O2 Czech Republic. a.s., která ke dni 16. 5. 2011 změnila název na Telefónica Czech Republic, a.s. a ke dni 21. 6. 2014 změnila název na O2 Czech Republic a.s.) se sídlem Praha 4 – Michle, Za Brumlovkou 266/2, PSČ 140 22, IČ: 60193336 a při tom na ni přešla část jmění rozdělované společnosti O2 Czech Republic a.s. vymezená v projektu rozdělení vyhotoveném rozdělovanou společností dne 13. 3. 2015. Práva a povinnosti nájemce z výše uvedené nájemní smlouvy tak ke dni 1. 6. 2015 přešla na společnost Česká telekomunikační infrastruktura a.s.

## II.

1. Pronajímatel oznamuje nájemci, že na základě přečíslování pozemků se v čl. I. **Předmět smlouvy**, smlouvy odst. 1 nahrazuje novým zněním takto:
  - “1. Pronajímatel prohlašuje, že má právo hospodařit s majetkem státu, a to s pozemkem parc. č. 496/4 (vedeném v katastru nemovitostí) o celkové výměře 241857, vedeném v katastru nemovitostí v k.ú. Tříklasovice, obci Psárov, zapsaný na LV č. 8 u Katastrálního úřadu pro Jihočeský kraj, katastrální pracoviště Tábor.“

## III.

2. V čl. II. **Nájemní doba**, odst. 1 smlouvy se nahrazuje novým zněním takto:
  - „1. Nájem se sjednává na dobu určitou, a to do **1. 5. 2022.**“

#### IV.

1. Ostatní ustanovení smlouvy ze dne 21. 3. 2007 ve znění dodatku č. 1 až 3 **zůstávají v platnosti.**
2. Tento dodatek č. 4 je nedílnou součástí nájemní smlouvy ze dne 21. 3. 2007 ve znění dodatku č. 1 až 3.
3. Tento dodatek č. 4 nabývá platnosti dnem podpisu oběma smluvními stranami a účinnosti dne 2. 5. 2017.
4. Tento dodatek č. 4 ruší a nahrazuje přílohu č. 1 nájemní smlouvy ze dne 21.3.2007 z důvodu přečíslování předmětného pozemku v rámci digitalizace v katastru nemovitostí. Roční nájemné pro rok 2017 k pronajaté části předmětného pozemku KN p.č. 496/4 o výměře 47 m<sup>2</sup> činí 65.119,- Kč. (nájemné roku 2016 navýšené inflačním koeficientem roku 2016 0,7%).
5. Tento dodatek č. 4 je vyhotoven ve čtyřech vyhotoveních, z nichž každá ze smluvních stran obdrží dvě vyhotovení.
6. Smluvní strany prohlašují, že tento dodatek č. 4 byl sjednán na základě jejich pravé a svobodné vůle, že si jeho obsah přečetly a na důkaz správnosti a souhlasu připojují prosty omylu vlastnoruční podpisy.

V Táboře dne 17.2.2017  
Za pronajímatele:  
**Lesy České republiky, s.p.**

V Praze dne 14-02-2017  
Za nájemce:  
**Česká telekomunikační infrastruktura a.s.**

.....  
**Lesní správy Tábor**

Lesy České republiky, s.p. 1001  
se sídlem Prahy 10, Pohořláckova 15, Nový Hradec Králové  
500 08 Hradec Králové  
IČ: 42196451, DIČ: CZ42196451  
Lesní správa Tábor  
Zavadělská 2095/7, 390 02 Tábor

**Senior specialista pro nemovitosti**

Česká telekomunikační infrastruktura a.s.  
Olšanská 2681/6  
130 00 Praha 3  
DIČ: CZ04084063

40

# Třiklasovice-stožáry

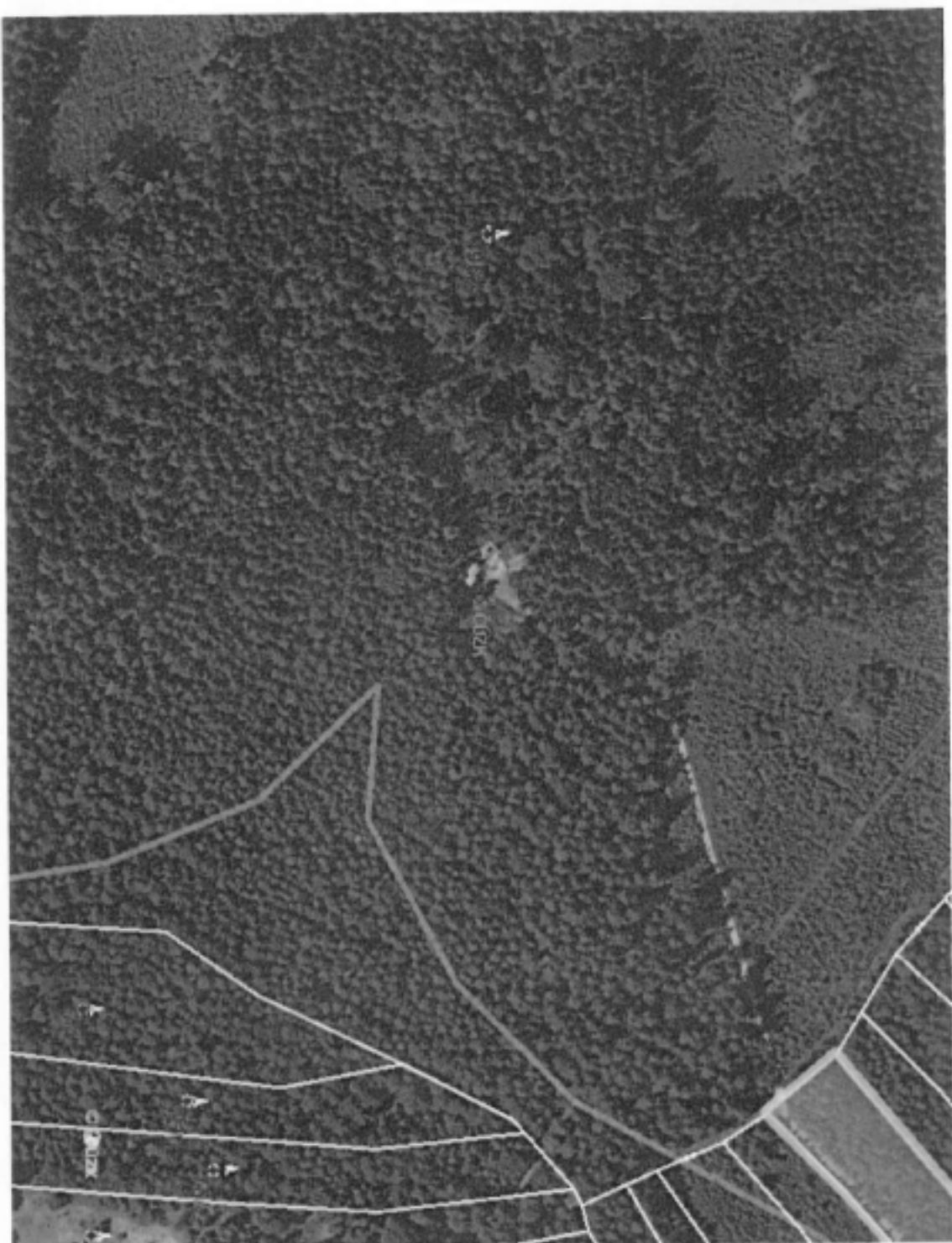

9.2.2017 15:25:21

1 : 2 000

Odbor HÚL, oddělení GIS, GDS