

VÝKAZ DOSAVADNÍHO A NOVÉHO STAVU ÚDAJŮ KATASTRU NEMOVITOSTÍ

str. 1

Dosavadní stav				Nový stav										
Označení pozemku parc. číslem	Výměra parcely		Druh pozemku Způsob využití	Označení pozemku parc. číslem	Výměra parcely		Druh pozemku Způsob využití	Ty p stav by Způsob využití	Zpús. urč. výměr	Porovnání se stavem evidence právních vztahů				Označení dílu
	ha	m2			ha	m2				Díl přechází z pozemku označeného v katastru nemovitostí	Díl přechází z pozemku označeného v dřívější poz. evidenci	Číslo listu vlastnictví	Výměra dílu	
		ha	m2			ha	m2					ha	m2	
7769	44	04	orná půda	zaniklá										
				7769/1	41	16	orná půda		2	7769	10002	41	16	
				7769/2	2	89	orná půda		2	7769	10002	2	89	
	44	04		*1)	44	05								

*1) Rozdíl v součtu výměr v důsledku zaokrouhlení číselně určených výměr parcel a dílů podle odst. 14.7 b) přílohy katastrální vyhlášky.

Výkaz údajů o bonitovaných půdně ekologických jednotkách (BPEJ) k parcelám nového stavu

str. 1

Parcelní číslo podle katastru nemovitostí		zjednodušené evidence		Kód BPEJ	Výměra		BPEJ na dílu parcely	Parcelní číslo podle katastru nemovitostí		zjednodušené evidence		Kód BPEJ	Výměra		BPEJ na dílu parcely
ha	m2	ha	m2		ha	m2		ha	m2	ha	m2				
7769/1				00100	41	16		7769/2				00100	2	89	

Seznam souřadnic (S-JTSK)

Číslo bodu	Souřadnice pro zápis do KN			Kód kvality	Poznámka
	Y	X			
1298-15	601372,08	1204888,25	3		
1972-13	601443,50	1204821,43	3		
1972-14	601406,41	1204778,71	3		
2797-6	601361,92	1204877,07	3		
1	601401,46	1204802,53	3		
2	601415,83	1204789,56	3		
3	601393,81	1204810,99	3		
4	601388,04	1204820,85	3		
6	601362,26	1204877,44	3		

GEOMETRICKÝ PLÁN pro rozdělení pozemku

Geometrický plán ověřil úředně oprávněný zeměměřický inženýr:

Vyhotovil: Geodézie Břeclavsko, s.r.o.
Brněnská 341/14
69201 Mikulov
Číslo plánu: 4266 - 074 /2020
Okres: Břeclav
Obec: MIKULOV
Kat. území: MIKULOV NA MORAVĚ
Mapový list: MIKULOV 0-2/14 (DKM)
Dosavadním vlastníkům pozemků byla poskytnuta možnost seznámit se v terénu s průběhem navrhovaných nových hranic, které byly označeny předepsaným způsobem:
znakemz plastu

Stejnopis ověřil úředně oprávněný zeměměřický inženýr:	Jméno, příjmení: [zastřiženo]
Číslo položky seznamu úředně oprávněných zeměměřických inženýrů: 626/95	Číslo položky seznamu úředně oprávněných zeměměřických inženýrů: 626/95
Dne 13.1.2021 Číslo: 019/2021	Dne 20.1.2021 Číslo: 032/2021
Náležitosti a přesnosti odpovídá právním předpisům	Tento stejnopis odpovídá geometrickému plánu v elektronické podobě uloženému v dokumentaci katastrálního úřadu.
Katastrální úřad souhlasí s očíslováním parcel.	Ověření stejnopisu geometrického plánu v listinné podobě.
KÚ pro Jihomoravský kraj KP Břeclav PGP-56/2021-704 2021.01.20 12:17:47 CET	

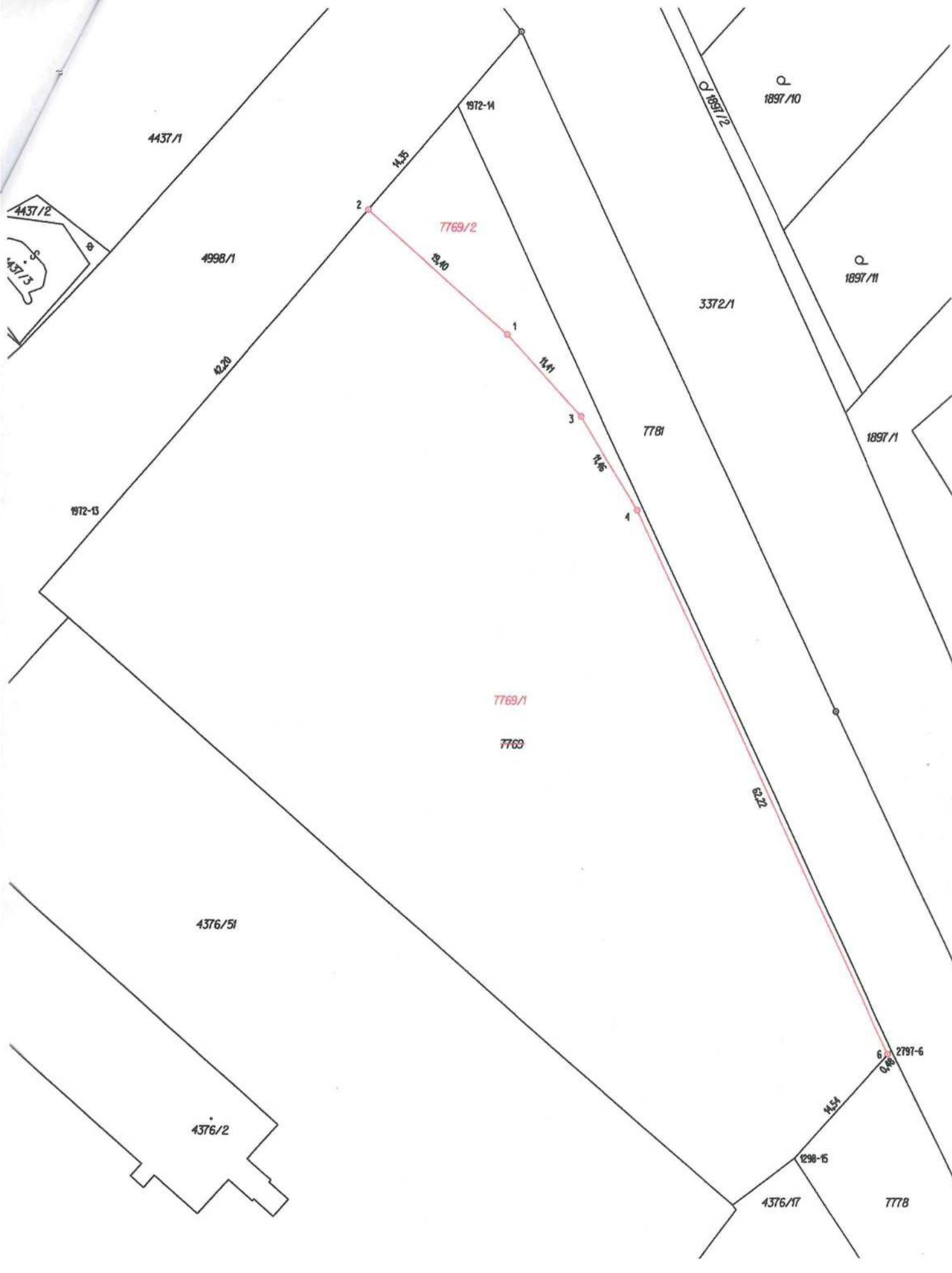

4437/1

4437/2

4437/3

4998/1

1972-14

7769/2

Q
1897/10

Q
1897/11

3372/1

1897/1

7781

1972-13

7769/1

7769

4376/51

4376/2

9.22

1298-15

4376/17

7778

6
2797-6

2

1

3

4

6

14.35

28.40

14.41

14.46

14.54