

SMLOUVA o zřízení věcného břemene – služebnosti

č.: CB-014330054489/001

Číslo SM: 2021000283 – (114-7/52/21/VB)

statutární město České Budějovice

sídlo: nám. Přemysla Otakara II. 1/1, 370 92 České Budějovice
IČ: 002 44 732
DIČ: CZ00244732
Zastoupené: **JUDr. Ludkou Starkovou**, vedoucí majetkového odboru Magistrátu města České Budějovice – na základě plné moci čj. KP-PO/169/2014/EPM/63 ze dne 25.04.2014
Bankovní spojení: Česká spořitelna, a.s.
Číslo účtu: 4209282/0800
vlastnický podíl: 1/1

(dále jen „Povinná“)

na straně jedné

a

EG.D, a.s.

se sídlem: Lidická 1873/36, Černá Pole, 602 00 Brno
IČO: 280 85 400
DIČ: CZ 280 85 400
Zapsána: v OR vedeném Krajským soudem v Brně, spisová značka B 8477
Zastoupená: **Rudolfem Boškou**, Manažerem věcných břemen, na základě Pověření ze dne 10.01.2017
Bankovní spojení: 
Číslo účtu:

(dále jen „Oprávněná“)

na straně druhé

(Povinná a Oprávněná společně rovněž jako „Smluvní strany“)

uzavřely tuto:

**Smlouvu o zřízení věcného
břemene - služebnosti**

č.: CB-014330054489/001 (dále jen „Smlouva“)

k provedení (v souladu s) ustanovení § 25 odst. 4 zákona č. 458/2000 Sb., energetický zákon, v platném znění,
a § 1257 a násl. zákona č. 89/2012 Sb., občanský zákoník

ČLÁNEK I. - Úvodní ujednání

- 1.1. Oprávněná je provozovatelem distribuční soustavy (dále jen „PDS“) na území vymezeném licenci. Distribuční soustava je provozována ve veřejném zájmu. PDS má povinnost zajišťovat spolehlivé provozování, obnovu a rozvoj distribuční soustavy na území vymezeném licenci, přičemž zřízení tohoto věcného břemene-sloužebnosti (dále jen „věcné břemeno“) je ze strany Oprávněné jedním ze zákonem daných předpokladů pro plnění této povinnosti.
- 1.2. Povinná prohlašuje, že je jediným a výlučným vlastníkem pozemků parc. č. **2599/18** (ostatní plocha, jiná plocha) o výměře 905 m², parc. č. **2599/50** (orná půda) o výměře 848 m², parc. č. **2599/51** (orná půda) o výměře 666 m², parc. č. **2599/52** (orná půda) o výměře 667 m², parc. č. **2599/53** (orná půda) o výměře 739 m², parc. č. **2599/54** (orná půda) o výměře 542 m², parc. č. **2599/55** (orná půda) o výměře 803 m², parc. č. **2599/56** (orná půda) o výměře 839 m², parc. č. **2599/57** (orná půda) o výměře 1526 m², parc. č. **2599/69** (orná půda) o výměře 157 m², parc. č. **2599/70** (orná půda) o výměře 795 m², parc. č. **2599/88** (orná půda) o výměře 241 m², parc. č. **2599/92** (orná půda) o výměře 517 m², parc. č. **2600/4** (ostatní plocha, ostatní komunikace) o výměře 68 m², parc. č. **2600/6** (orná půda) o výměře 190 m², parc. č. **2600/10** (orná půda) o výměře 344 m², parc. č. **2611/1** (ostatní plocha, jiná plocha) o výměře 248 m², parc. č. **2611/4** (trvalý travní porost) o výměře 50 m², parc. č. **3358/5** (ostatní plocha, silnice) o výměře 352 m², v katastrálním území České Budějovice 6, obec České Budějovice, okres České Budějovice (dále jen „Pozemky“).
- 1.3. Pozemky jsou zapsané v katastru nemovitostí u Katastrálního úřadu pro Jihočeský kraj, Katastrální pracoviště České Budějovice na LV č. 1 pro katastrální území České Budějovice 6.
- 1.4. Pozemky se nachází na území vymezeném licenci, v němž Oprávněná provozuje distribuční soustavu. Oprávněná má povinnost zřídit věcné břemeno umožňující zřídit a provozovat ve smyslu § 25 odst. 3 písm. e) energetického zákona na Pozemku zařízení distribuční soustavy.
- 1.5. Distribuční soustava je liniovou stavbou ve smyslu § 509 zákona č. 89/2012 Sb., občanský zákoník a nejedná se tak o součást pozemku.

ČLÁNEK II. - Předmět Smlouvy

- 2.1. Předmětem Smlouvy je zřízení a vymezení věcného břemene podle § 25 odst. 4 energetického zákona a to jako osobní služebnost ve prospěch PDS dle tohoto zákona (dále též jen „věcné břemeno“). Obsah věcného břemene je specifikován v článku III. této Smlouvy na Pozemcích ve prospěch Oprávněné v rozsahu uvedeném ve Smlouvě a vyplývajícím z příslušných ustanovení energetického zákona.

ČLÁNEK III. - Specifikace věcného břemene

- 3.1. Smluvní strany se dohodly, že Povinná, jako vlastníka Pozemků, zřizuje k Pozemkům ve prospěch Oprávněné právo odpovídající věcnému břemenu podle § 25 odst. 4 energetického zákona, když jeho obsah a rozsah jeho výkonu je blíže uveden v příslušných ustanovení energetického zákona.
- 3.2. Smluvní strany berou na vědomí, že se změnou vlastníka Pozemku přechází i práva a povinnosti vyplývající z věcného břemene na nabyvatele Pozemků.
- 3.3. Oprávněná je vlastníkem a provozovatelem stavby „**ČB - Rezidence Mladé, 2.etapa**“. Smluvní strany se za účelem umístění distribuční soustavy - **nového kabelového vedení NN, kabelové spojky a kabelových skříní** (dále jen „distribuční soustava“) na Pozemcích a za účelem jejího provozování dohodly na zřízení věcného břemene, jehož obsahem je právo Oprávněné zřídit, provozovat, opravovat a udržovat distribuční

soustavu na Pozemcích. Věcné břemeno zahrnuje též právo Oprávněné provádět na distribuční soustavě úpravy za účelem její obnovy, výměny, modernizace nebo zlepšení její výkonnosti, včetně jejího odstranění.

3.4. Rozsah věcného břemene vymezuje:

- Geometrický plán č.: **4109-616/2020** zhotovený firmou Ging s.r.o., České Budějovice, který ověřil(a) Ing. Růžena Rezková dne 11.08.2020 pod č.: 337/2020 a za Katastrální úřad pro Jihočeský kraj, Katastrální pracoviště České Budějovice potvrdil(a) Ing. Drahomíra Vondrášková dne 18.08.2020 pod č.: PGP-2033/2020-301

Citovaný geometrický plán je přílohou a nedílnou součástí této Smlouvy.

- 3.5. Povinná z věcného břemene bere na vědomí, že distribuční soustava je chráněna ochrannými pásmy dle energetického zákona. Ochranné pásmo slouží k zajištění spolehlivého provozu distribuční soustavy a k ochraně života, zdraví a majetku osob.
- 3.6. Povinná z věcného břemene je povinna strpět výkon práva Oprávněné vyplývající z této Smlouvy a energetického zákona a zdržet se veškeré činnosti, co vede k ohrožení součástí distribuční soustavy a omezení výkonu tohoto práva Oprávněné.
- 3.7. Věcné břemeno zřízené touto Smlouvou se sjednává jako časově neomezené a zaniká v případech stanovených zákonem.

ČLÁNEK IV. - Další práva

- 4.1. Oprávněná z věcného břemene má ve vztahu k Pozemkům dále oprávnění ve smyslu ustanovení § 25 odst. 3 písm. f) a g) energetického zákona, především pak právo vstupovat a vjíždět na Pozemek v souvislosti s realizací práv vyplývajících jí z věcného břemene podle čl. 3.3. této Smlouvy.
- 4.2. Oprávněná je povinna při výkonu oprávnění popsaných shora postupovat coby PDS striktně ve smyslu § 25 odst. 8 energetického zákona, tj. co nejvíce šetřit práva Povinné a vstup na Pozemky ji bezprostředně oznámit. Po skončení prací je povinna uvést Pozemek do předchozího stavu, a není-li to možné s ohledem na povahu provedených prací, do stavu odpovídajícího předchozímu účelu nebo užívání Pozemků a bezprostředně oznámit tuto skutečnost Povinné. Po provedení odstranění nebo okleštění stromů je povinna na svůj náklad provést likvidaci vzniklého klestu a zbytků po těžbě.
- 4.3. Oprávněná z věcného břemene oznámí vstup na Pozemky povinného v souladu se zákonem. Bude – li to možné, tak písemným oznámením na adresu povinné z věcného břemene uvedenou v této smlouvě popř. Povinnou z věcného břemene určeného uživatele.
- 4.4. Povinnost strpět právo oprávněného z věcného břemene dle této Smlouvy přechází s převodem vlastnictví Pozemků na nového nabyvatele.

ČLÁNEK V. - Cena a platební podmínky

- 5.1. Věcné břemeno podle této Smlouvy se zřizuje úplatně.
- 5.2. Smluvní strany se dohodly, že věcné břemeno uvedené v čl. III. se zřizuje úplatně a to za jednorázovou úplatu v celkové výši **92.200 Kč bez DPH** (slovy: Devadesátdvatisícdvěstě korun českých).
- 5.3. S ohledem na skutečnost, že Povinná z věcného břemene je plátcem DPH, bude se k uvedené ceně účtovat DPH ve výši 21%. Celková cena včetně DPH činí **111.562 Kč**, (slovy: Stojedenácttisícpětsetšedesát dva korun českých).

5.4 Jednorázová úplata bude povinné uhrazena na základě daňového dokladu – faktury s termínem splatnosti min. 21 dnů od doručení vystavené Povinnou po obdržení oznámení o povolení vkladu věcného břemene dle této Smlouvy o zřízení věcného břemene (doručení změnového listu vlastnictví). Dnem uskutečnění zdanitelného plnění je den zápisu vkladu práva odpovídajícího věcnému břemenu do katastru nemovitostí.

5.5 Daňový doklad – faktura musí být vystavena na fakturační společnost: **EG.D, a.s.**

Povinná poznámka – uvedení čísla Smlouvy na daňovém dokladu (faktuře):

Úhrada věcného břemene dle Smlouvy E.ON číslo **CB-014330054489/001**

Daňový doklad - faktura bude zaslána na adresu: **EGD electronic invoice, P.O.Box 13, Praha 225 13.**

ČLÁNEK VI. - Vklad věcného břemene do veřejného seznamu

6.1 Smluvní strany se dohodly, že návrh na zahájení řízení o zápisu práva odpovídajícího věcnému břemenu zřizovanému touto Smlouvou k Pozemkům do katastru nemovitostí bude podán příslušnému katastrálnímu úřadu Oprávněnou. Správní poplatek za návrh na zahájení řízení o povolení vkladu práva do katastru nemovitostí uhradí Oprávněná.

6.2 Věcné břemeno podle této Smlouvy vzniká v souladu s ustanovením občanského zákoníku zápisem do veřejného seznamu (katastr nemovitostí). Právní účinky zápisu nastávají k okamžiku, kdy návrh na zápis došel příslušnému katastrálnímu úřadu.

ČLÁNEK VII. - Doložka dle zákona o obcích

7.1 Povinná z věcného břemene prohlašuje, že tato Smlouva je uzavřena v souladu s ustanovením §41 odst. 2 zákona č. 128/2000Sb., o obcích v platném znění.

7.2 Tato smlouva byla uzavřena v souladu s usnesením Rady města České Budějovice č. **182/2021** ze dne **22.02.2021**.

ČLÁNEK VIII. - Ostatní ujednání

8.1 Podpisem této Smlouvy Povinná jako subjekt údajů potvrzuje, že Oprávněná jako správce údajů splnila vůči subjektu údajů informační povinnost ve smyslu zákona č. 110/2019 Sb., o zpracování osobních údajů, týkající se zejména provádění zpracování osobních dat subjektu údajů v interním informačním systému správce údajů pouze k účelu danému touto Smlouvou. Povinná jako subjekt údajů prohlašuje, že si je vědoma všech svých zákonných práv v souvislosti s poskytnutím svých osobních údajů k účelu danému touto Smlouvou. Oprávněná se zavazuje při správě osobních údajů Povinné využívat je a nakládat s nimi pouze ke sjednanému účelu a v souladu se zákonem.

8.2 Smluvní strany se zavazují, že pokud příslušný katastrální úřad vyzve účastníky k odstranění případných nedostatků návrhu na zahájení řízení o povolení vkladu, případně listiny, na základě které má být právo zapsáno, vyvinou potřebnou součinnost k jejich odstranění ve stanovené lhůtě.

- 8.3 V případě, že příslušný katastrální úřad v řízení o povolení vkladu řízení zastaví či zamítne, Smluvní strany se zavazují poté uzavřít ve lhůtě do 30-ti kalendářních dní ode dne doručení rozhodnutí katastrálního úřadu o zastavení či zamítnutí vkladu oběma Smluvními stranám novou Smlouvu s totožným obsahem za stejných cenových podmínek, ve které budou odstraněny všechny nedostatky, které bránily povolení vkladu práva dle této Smlouvy, bude-li to možné.
- 8.4 Oprávněná je povinna (prostřednictvím mandátáře) doručit kopii návrhu na zahájení řízení o povolení vkladu práva do KN s vyznačením data přijetí (podání) na KP KÚ (nebo jiného dokladu o doručení – doručenky) do 5-ti pracovních dnů na adresu Povinné ode dne podání na katastrálním úřadě. Smluvní strany si mohou smluvně dohodnout i jiný (alternativní) způsob doručení návrhu na zahájení řízení, například faxem, mailem apod.

ČLÁNEK IX. - Závěrečná ujednání

- 9.1 Smlouva nabývá účinnosti okamžikem jejího uzavření. Pro případ, že Smlouva není uzavírána za přítomnosti obou Smluvních stran, platí, že Smlouva nebude uzavřena, pokud ji Povinná či Oprávněná podepíše s jakoukoliv změnou či odchylkou, byť nepodstatnou, nebo dodatkem, ledaže druhá Smluvní strana takovou změnu či odchylku nebo dodatek následně schválí.
- 9.2 Smlouva může být měněna nebo doplňována pouze formou vzestupně číslovaných písemných dodatků podepsaných oběma Smluvními stranami.
- 9.3 Smlouva a právní vztahy z ní vyplývající se řídí právním řádem České republiky.
- 9.4 Na právní vztahy vyplývající nebo související s touto Smlouvou a v ní nebo v energetickém zákoně výslovně neupravené se přiměřeně uplatní ustanovení občanského zákoníku.
- 9.5 Smlouva je sepsána v 4 stejnopisech, z nichž po jednom obdrží Oprávněná, dva Povinná a jeden stejnopis bude Oprávněnou použit pro účely příslušného řízení o zápisu věcného břemene do katastru nemovitostí.
- 9.6 Smluvní strany prohlašují, že si Smlouvu před jejím podpisem přečetly, že byla uzavřena po vzájemné dohodě, podle jejich pravé a svobodné vůle, dobrovolně, určitě, vážně a srozumitelně, nikoliv v tísní, pod nátlakem ani za nápadně nevýhodných podmínek, což stvrzují svými podpisy. Smluvní strany prohlašují, že Smlouva představuje úplnou dohodu o veškerých jejích náležitostech a neexistují náležitosti, které by Smluvní strany neujednaly.
- 9.7 Smluvní strany po dohodě souhlasí, že tato Smlouva může být zveřejněna na oficiálních webových stránkách statutárního města České Budějovice (www.c-budejovice.cz), s výjimkou osobních a citlivých údajů fyzických osob uvedených v této smlouvě.
- 9.8 Oprávněná bere na vědomí, že na tuto smlouvu se vztahují povinnosti uveřejnění dle zákona č. 340/2015 Sb., o zvláštních podmínkách účinnosti některých smluv, uveřejňování těchto smluv a o registru smluv (zákon o registru smluv), v platném znění. Smluvní strany si tímto ujednávají, že uveřejnění dle tohoto zákona zajistí povinná způsobem, v rozsahu a ve lhůtách z něho vyplývajících. O provedeném uveřejnění povinná informuje oprávněnou poté, co obdrží ze strany správce registru smluv potvrzení o provedeném uveřejnění. Smluvní strany po dohodě souhlasí rovněž s tím, že úplné znění této smlouvy včetně všech jejích příloh a dalších součástí může být bez omezení zveřejněno i na oficiálních webových stránkách města České Budějovice (www.c-budejovice.cz). Oprávněná bere dále na vědomí, že povinná je povinna či oprávněna tuto smlouvu, jakož i jiné skutečnosti z ní nebo z jejího naplňování vyplývající, uveřejnit či poskytnout třetím osobám, pokud takový postup vyplývá z jiných právních předpisů. Pro účely uveřejňování či poskytování dle předchozích vět smluvní strany současně shodně prohlašují, že žádnou část této smlouvy nepovažují za své obchodní tajemství bránící jejímu uveřejnění či poskytnutí. Ujednání

dle tohoto odstavce se vztahují i na všechny případné dodatky k této smlouvě, jejichž prostřednictvím je tato smlouva měněna či ukončována.

Povinná:

30-04-2021

V Českých Budějovicích, dne:

Oprávněná:

V Českých Budějovicích, dne:

15-04-2021

statutární město České Budějovice
JUDr. Luďka Starková
vedoucí majetkového odboru
Magistrátu města České Budějovice

EG.D, a.s.
Rudolf Boška
Manažer věcných břemen





EG.D, a.s.
Lidická 1873/36, Černá Pole, 602 00 Brno

060

Kontakty ve věci smlouvy o VB :

- ve věcech technických:
- na zhotovitele Smlouvy:

Rudolf Boška – 387 863 521

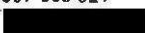
Markéta Hulcová – 386 108 574, 

CB-014130035305/1030049902/001-GTS

2-G1

6/6

VÝKAZ DOSAVADNÍHO A NOVÉHO STAVU ÚDAJŮ KATASTRU NEMOVITOSTÍ

Dosavadní stav			Nový stav					Porovnání se stavem evidence právních vztahů									
Označení pozemku parc. číslem	Výměra parcely		Označení pozemku parc. číslem	Výměra parcely		Druh pozemku	Typ stavby	Způsob využití	Způsob využití	Způsob využití	Způsob využití	Díl přechází z pozemku označeného v katastru nemovitostí		Číslo listu vlastnictví	Výměra dílu		Označení dílu
	ha	m ²		ha	m ²							ha	m ²		katastru nemovitostí	dřívější poz. evidenci	
2599/17												2599/17		4274			
2599/18												2599/18		1			
2599/26												2599/26		2990			
2599/50												2599/50		1			
2599/51												2599/51		1			
2599/52												2599/52		1			
2599/53												2599/53		1			
2599/54												2599/54		1			
2599/55												2599/55		1			
2599/56												2599/56		1			
2599/57												2599/57		1			
2599/69												2599/69		1			
2599/70												2599/70		1			
2599/81												2599/81		4274			
2599/88												2599/88		1			
2599/92												2599/92		1			
2599/103												2599/103		4274			
2599/104												2599/104		4274			
2600/3												2600/3		2577			
2600/4												2600/4		1			
2600/6												2600/6		1			
2600/10												2600/10		1			
2611/1												2611/1		1			
2611/4												2611/4		1			
3358/5												3358/5		1			

Druh věcného břemene: Věcné břemeno pro účely zřízení a provozování zařízení distribuční soustavy.

Oprávněný: dle smluv

GEOMETRICKÝ PLÁN pro vymezení rozsahu věcného břemene k části pozemku	Geometrický plán ověřil úředně oprávněný zeměměřický inženýr:		Stejnopis ověřil úředně oprávněný zeměměřický inženýr:		
	Jméno, příjmení: Ing. Růžena Rezková		Jméno, příjmení: Ing. Růžena Rezková		
	Číslo položky seznamu úředně oprávněných zeměměřických inženýrů: 2766/2016		Číslo položky seznamu úředně oprávněných zeměměřických inženýrů: 2766/2016		
	Dne: 11. 8. 2020 Číslo: 337/2020		Dne: 25. 8. 2020 Číslo: 329/2020		
Náležitostmi a přesností odpovídá právním předpisům.		Tento stejnopis odpovídá geometrickému plánu v elektronické podobě oloženému v dokumentaci katastrálního úřadu.			
Vyhotovitel:  Ing. s.r.o. Planská 1854 / 6 370 07 České Budějovice		Katastrální úřad souhlasí s očíslováním parcel.		Ověření stejnopisu geometrického plánu v listinné podobě.	
Číslo plánu: 4109-616/2020		KÚ pro Jihočeský kraj KP České Budějovice Ing. Drahomíra Vondrášková PGP-2033/2020-301 2020.08.18 14:03:48 CEST			
Okres: České Budějovice					
Obec: České Budějovice					
Kat. území: České Budějovice 6					
Mapový list: DKM					
Dosavadním vlastníkům pozemků byly poskytnuta možnost seznámit se v terénu s průběhem navrhovaných nových hranic, které byly označeny předepsaným způsobem: nestabilizováno					

Seznam souřadnic pro zápis do KN (S-JTSK)

Číslo bodu	Y	X	Kod kv.
149	754600.44	1168455.00	3
150	754600.50	1168452.97	3
151	754600.12	1168453.02	3
152	754631.02	1168512.83	8
153	754599.71	1168453.60	3
154	754599.87	1168454.59	3
155	754600.20	1168453.52	3
156	754600.36	1168454.51	3
157	754599.89	1168449.61	3
158	754601.85	1168449.25	3
159	754598.73	1168443.14	3
160	754600.91	1168443.96	3
161	754600.16	1168441.99	3
162	754607.69	1168440.61	3
163	754608.94	1168442.41	3
164	754610.19	1168440.08	3
165	754609.65	1168440.20	3
166	754610.51	1168442.06	3
167	754610.92	1168441.47	3
168	754610.76	1168440.49	3
169	754610.43	1168441.55	3
170	754610.27	1168440.57	3
171	754602.40	1168408.74	3
172	754604.41	1168408.67	3
173	754602.43	1168407.39	3
174	754604.43	1168407.67	3
175	754602.90	1168405.59	3
176	754604.54	1168407.24	3
177	754603.16	1168404.54	3
178	754603.99	1168402.34	3
179	754605.01	1168405.31	3
180	754605.79	1168403.24	3
181	754605.40	1168400.16	3
182	754606.90	1168401.52	3
183	754607.81	1168398.25	3
184	754609.05	1168399.83	3
185	754610.93	1168395.84	3
186	754612.15	1168397.42	3
187	754612.54	1168394.59	3
188	754613.64	1168396.27	3
189	754615.24	1168394.67	3
190	754614.62	1168394.48	3
191	754614.65	1168396.58	3
192	754614.71	1168394.04	3
193	754613.06	1168393.67	3
194	754605.99	1168405.84	3
195	754628.75	1168513.43	3
196	754627.40	1168512.88	3
197	754724.11	1168496.03	3
198	754744.90	1168426.38	3
199	754708.51	1168433.71	3
200	754689.60	1168435.42	3
201	754688.87	1168437.41	3
202	754690.51	1168453.47	3
203	754695.53	1168504.65	8
204	754724.78	1168494.72	3
205	754755.89	1168480.71	3
206	754631.71	1168513.50	8
207	754631.87	1168515.93	8
208	754613.79	1168514.09	8
209	754612.83	1168501.97	8
210	754612.04	1168492.06	8
211	754601.02	1168455.16	3
212	754603.01	1168454.85	3
213	754606.06	1168440.91	3
214	754606.38	1168442.90	3
215	754609.86	1168396.67	3
216	754611.17	1168398.18	3

2616

2594/1

Ke Špačkům

2614

2613

2612/2

2612/1

2610/1

2

3

4

5

6

7

8

9

10

11

12

13

14

15

16

17

18

19

20

21

22

23

24

25

26

27

28

29

30

31

32

33

34

35

36

37

38

39

40

41

42

43

44

45

46

47

48

49

50

51

52

53

54

55

56

57

58

59

60

61

62

63

64

65

66

67

68

69

70

71

72

73

74

75

76

77

78

79

80

81

82

83

84

85

86

87

88

89

90

91

92

93

94

95

96

97

98

99

100

101

102

103

104

105

106

107

108

109

110

111

112

113

114

115

116

117

118

119

120

121

122

123

124

125

126

127

128

129

130

131

132

133

134

135

136

137

138

139

140

141

142

143

144

145

146

147

148

149

150

151

152

153

154

155

156

157

158

159

160

161

162

163

164

165

166

167

168

169

170

171

172

173

174

175

176

177

178

179

180

181

182

183

184

185

186

187

188

189

190

191

192

193

194

195

196

197

198

199

200

201

202

203

204

205

206

207

208

209

210

211

212

213

214

215

216

217

218

219

220

221

222

223

224

225

226

227

228

229

230

231

232

233

234

235

236

237

238

239

240

241

242

243

244

245

246

247

248

249

250

251

252

253

254

255

256

257

258

259

260

261

262

263

264

265

266

267

268

269

270

271

272

273

274

275

276

277

278

279

280

281

282

283

284

285

286

287

288

289

290

291

292

293

294

295

296

297

298

299

300

301

302

303

304

305

306

307

308

309

310

311

312

313

314

315

316

317

318

319

320

321

322

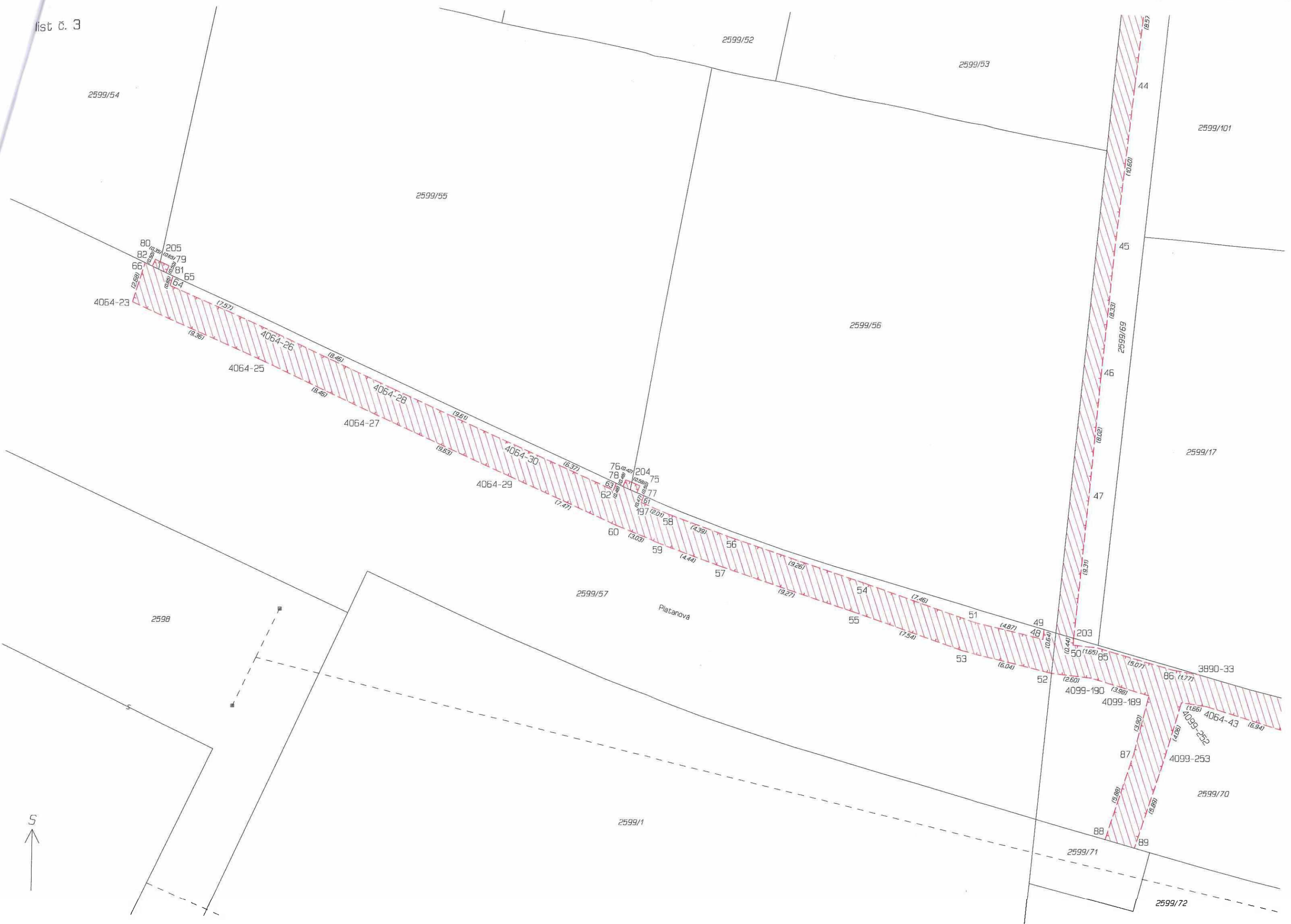

S

Piatanova



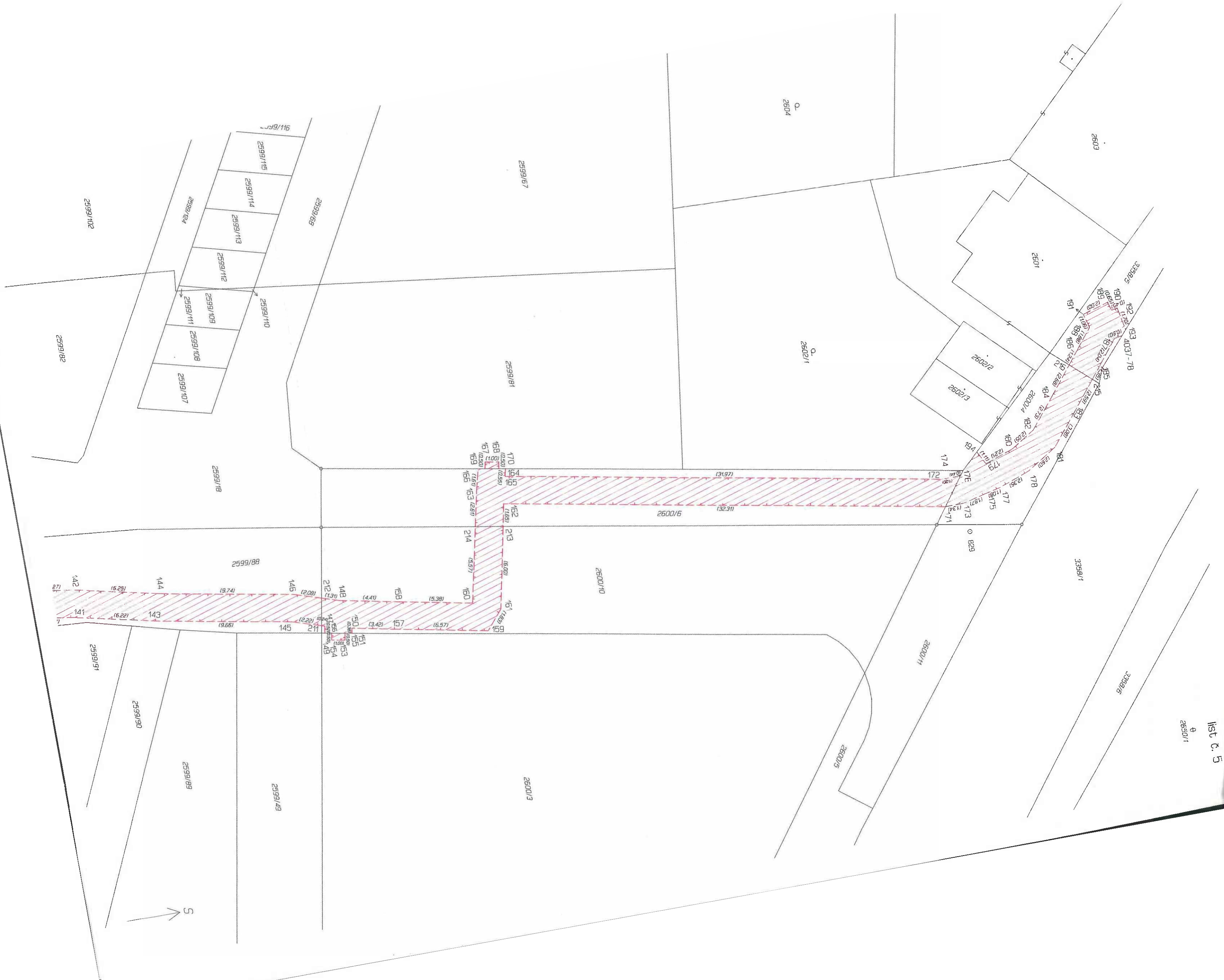

1st C. 5
2650/1

2603

2601

2602

2602

2504

2602/1

2599/67

2599/81

2599/18

2599/88

2600/10

2600/3

2599/48

2599/89

2599/90

2599/91

3358/5
432 701 433 4037-78

191

185

184

183

182

181

180

179

178

177

176

175

174

173

172

171

170

169

168

167

166

3358/1

3358/6

2600/11

2600/5

