

## DÍLČÍ KUPNÍ SMLOUVA

uzavřena níže uvedeného dne, měsíce a roku dle ust. § 2079 zákona č. 89/2012 Sb., občanský zákoník, ve znění pozdějších předpisů (dále jen „**Občanský zákoník**“) mezi následujícími smluvními stranami (dále jen „**Smlouva**“):

### **ČD Cargo, a.s.**

Sídlo: Praha 7 - Holešovice, Jankovcova 1569/2c, PSČ 170 00

Zastoupená:

IČO: 281 96 678

DIČ: CZ28196678

Bankovní spojení: Československá obchodní banka, a.s.

Číslo účtu: 17873123/0300

Společnost je zapsána v obchodním rejstříku Městského soudu v Praze, oddíl B, vložka 12844 (dále jen „**Prodávající**“)

a

### **CZ LOKO, a.s.**

Sídlo: Semanínská 580, Česká Třebová, PSČ 560 02

IČO: 616 72 131

DIČ: CZ61672131

Zastoupená:

bankovní spojení: Komerční banka, a.s.

Číslo účtu: 107-90970237/0100

Zapsaná v obchodním rejstříku vedeném Krajským soudem v Hradci Králové, oddíl B, vložka 2584 (dále jen „**Kupující**“)

(společně Prodávající a Kupující dále jen „**smluvní strany**“ nebo jednotlivě „**smluvní strana**“)

VZHLEDEM K TOMU, ŽE:

- A) Prodávající a Kupující uzavřeli dne 29.10.2018 Rámcovou kupní smlouvu č. 7091-2018-O01 (dále jako „**Rámcová smlouva**“); a
- B) Tato Smlouva je uzavírána na základě článku 3. Rámcové smlouvy,



SE SMLUVNÍ STRANY DOHODLY NA NÁSLEDUJÍCÍM:

## 1. PŘEDMĚT SMLOUVY

- 1.1 Prodávající za podmínek této Smlouvy převádí na Kupujícího vlastnické právo k Nepoužitelným dílům získaným při provádění této Smlouvě specifikovaných (dále jako „Předmět prodeje“).
- 1.2 Kupující se za podmínek této Smlouvy zavazuje Předmět prodeje od Prodávajícího převzít a zaplatit za něj Prodávajícímu Kupní cenu stanovenou dle této Smlouvy.
- 1.3 Vlastnické právo k Předmětu prodeje přechází z Prodávajícího na Kupujícího Demontáží Nepoužitelných dílů z Předmětu prodeje v souladu s čl. 1.2 Rámcové smlouvy.
- 1.4 Účelem prodeje podle této Smlouvy je výhradně fyzická likvidace Předmětu prodeje, kterou se Kupující zavazuje na své náklady a svou odpovědnost provést. Pro vyloučení pochybností smluvní strany uvádí, že Předmětem prodeje dle této Smlouvy nejsou v žádném případě Vybrané díly, jak jsou tyto specifikovány v Rámcové smlouvě.
- 1.5 Pokud z kontextu nevyplývá něco jiného, pojmy uvedené s velkými počátečními písmeny a použité v této Smlouvě, ale zde nedefinované, mají význam uvedený v Rámcové smlouvě. Odkazy v této Smlouvě na její dodatky a/nebo přílohy jsou považovány za odkazy na Rámcovou smlouvu.
- 1.6 Pro vyloučení pochybností smluvní strany uvádí, že, nevyplývá-li z kontextu jinak, ustanovení této Smlouvy jsou součástí Rámcové smlouvy a odkazem na Rámcovou smlouvu se rozumí i odkaz na tuto Smlouvu a naopak. Otázky neupravené v této Smlouvě se řídí Rámcovou smlouvou včetně jejích příloh a dodatků. V případě jakýchkoli nesrovnalostí mezi podmínkami uvedenými v této Smlouvě a v Rámcové smlouvě, budou rozhodující podmínky uvedené v této Smlouvě.

## 2. KUPNÍ CENA

- 2.1 Výše Kupní ceny za Předmět prodeje se stanovuje v souladu s článkem 4. (Cena) Rámcové smlouvy, přičemž její výše čí:
- 2.2 Kupní cena dle předchozího odstavce je dána součtem Kupní ceny 1, 2 a 3, jak je uvedeno níže.

(A)  $Kupní\ cena\ 1 = Hmotnost * Cenový\ index\ BDSV * Koefficient * Měnový\ kurz\ CZK/EUR$ , tj.

(B)  $Kupní\ cena\ 2 = Hmotnost * Cena\ A1\ dle\ LME * Koefficient * Měnový\ kurz\ CZK/USD$ ,

(C)  $Kupní\ cena\ 3 = Hmotnost * Cena\ C\ dle\ LME * Koefficient * Měnový\ kurz\ CZK/USD$ ,

- 2.3 Ke Kupní ceně podle této Smlouvy bude připočtena DPH v zákonné výši.

## 6. ZÁVĚREČNÁ USTANOVENÍ

- 6.1 Tato Smlouva je vyhotovena ve čtyřech stejnopisech, každý s platností originálu, přičemž každá smluvní strana obdrží dva stejnopisy.
- 6.2 Nedílnou součástí této Smlouvy je i její příloha, a to:  
Příloha č. 1: Formulář nepoužitelných dělů.

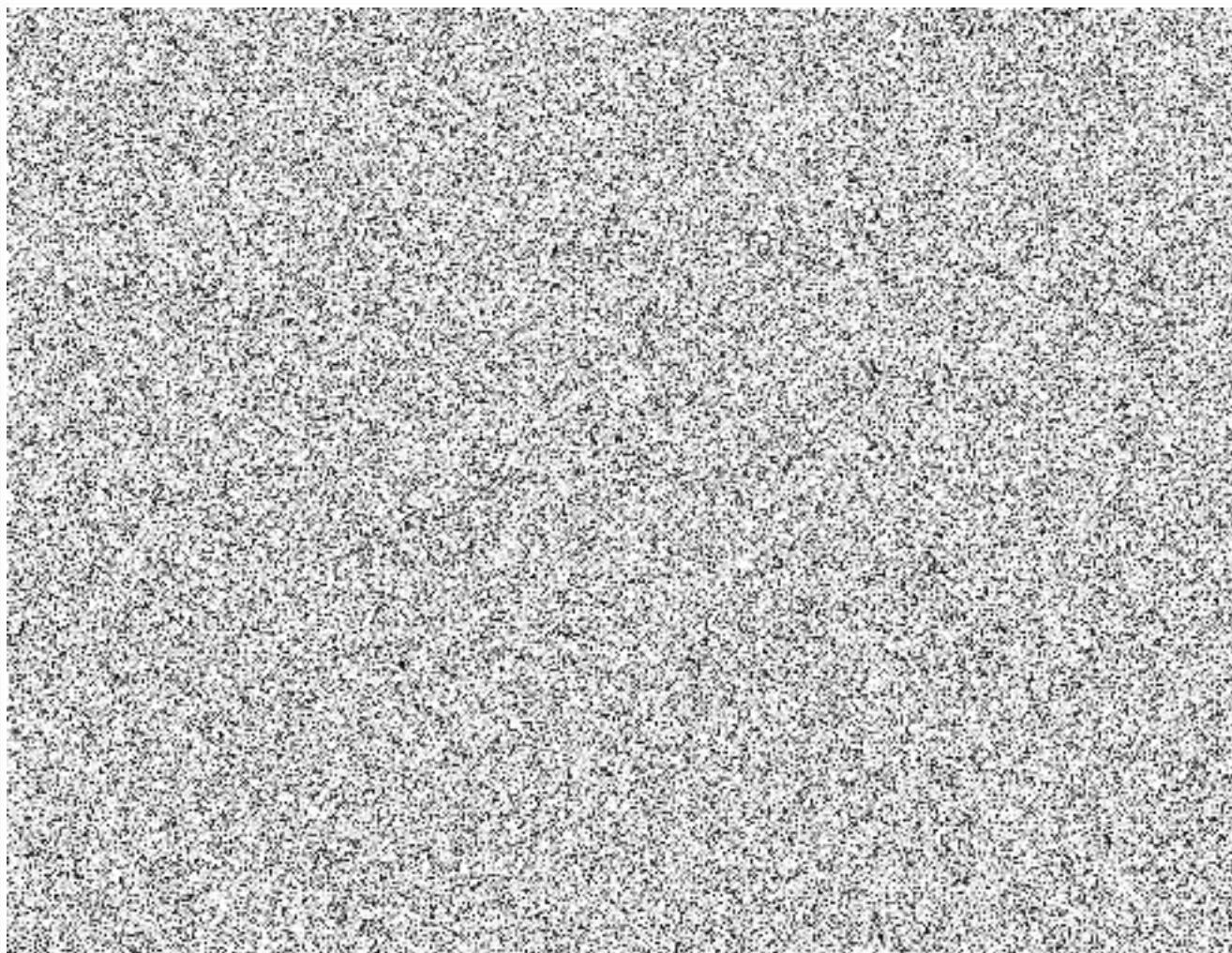

### 3. OSTATNÍ UJEDNÁNÍ

- 3.1 Pro vyloučení pochybností smluvní strany uvádí, že Předmět prodeje je prodáván, jak stojí a leží, a je určen k fyzické likvidaci, proto Kupující není oprávněn uplatňovat žádné vady Předmětu prodeje. Kupující je povinen Předmět prodeje využít nebo zajistit využití výhradně k fyzické likvidaci na tříděný kovový odpad za účelem hutního zpracování.
- 3.2 Kupující není oprávněn použít Předmět prodeje k jiným účelům, jakožto není oprávněn převést vlastnické právo či přenechat Předmět prodeje jiným osobám k jiným účelům, než je jeho hutní zpracování (likvidace).
- 3.3 Oprávněným zástupcem Prodávajícího u Kupujícího je Inspektor kvality Prodávajícího.

### 4. PROHLÁŠENÍ STRAN A DOLOŽKA ÚČINNOSTI

- 4.1 Tato Smlouva nabývá platnosti podpisem poslední stranou. Smlouva nabývá účinnosti dnem uveřejnění v registru smluv, které v souladu se zák. č. 340/2015 Sb., o registru smluv, zajistí ČD Cargo, a.s., přičemž v podání uvede také identifikaci datové schránky druhé smluvní strany, a to: [ndpdlyg].
- 4.2 Smluvní strany jsou si vědomy skutečnosti, že ČD Cargo, a.s. je povinnou osobou podle zákona č. 340/2015 Sb., zákon o registru smluv, a důsledků, které jsou s touto skutečností spojeny. Smluvní strany prohlašují, že dospěly ke společnému závěru, že tato Smlouva, jakož i Rámcová smlouva podléhají povinnosti uveřejnění v registru smluv. Smluvní strany potvrzují, že si za tímto účelem navzájem poskytly informace, které považují za dostatečné. Obě smluvní strany souhlasí s takovým zveřejněním Smlouvy a Rámcové smlouvy s případnými výjimkami, na které se vztahuje oprávnění znečitelnit jejich obsah.



### 5. NEZVEŘEJŇOVANÉ INFORMACE

Smluvní strany se shodly na tom, že některá ustanovení této Smlouvy, jakož i Rámcové smlouvy obsahují informace, jež nelze poskytnout při postupu podle předpisů upravujících svobodný přístup k informacím, nebo které jsou obchodním tajemstvím, a na které se vztahuje oprávnění znečitelnit jejich obsah před případným zveřejněním v registru smluv podle zákona č. 340/2015 Sb., zákon o registru smluv. Smluvní strany se shodly na tom, že ustanovení této Smlouvy, jakož i Rámcové smlouvy, která byla zvýrazněna vyzlucením, tvoří informace, které nelze poskytnout při postupu podle předpisů upravujících svobodný přístup k informacím, nebo které jsou obchodním tajemstvím. V registru smluv bude Smlouva, jakož i Rámcová smlouva uveřejněny ve znění, ve kterém budou takto zvýrazněné informace znečitelněny.



| Formulář nepoužitelných dílů hnacího drážního vozidla řady (HDV) 742                                     |                  |                                     |                |                                  |                 |                      |                   |                         |
|--|------------------|-------------------------------------|----------------|----------------------------------|-----------------|----------------------|-------------------|-------------------------|
| Datum dokončení demontáže: 15.4.2021<br>Datum konání komisionální prohlídky: 15.4.2021                   |                  |                                     |                | Domovské SOKV: Ústí nad Labem    |                 |                      |                   |                         |
| Číslo HDV (12-ti místn  |                  |                                     |                | Číslo IC (dle SAP): IC5000278350 |                 |                      |                   |                         |
| Název dílu   | Kompletní ano/ne | Celková hmotnost dílu (části) v kg. | Z toho Fe v kg | Z toho Cu v kg                   | Z toho Al. v kg | Z toho ostatní v kg* | Výzisk ČDC ano/ne | Hodnota výzisku tis. Kč |
| Hlavní rám   | ANO              | -                                   | -              | -                                | -               | -                    | NE                | -                       |
| Podvozek 1 kompletní mimo TM   | ANO              | -                                   | -              | -                                | -               | -                    | NE                | -                       |
| Podvozek 2 kompletní mimo TM   | ANO              | -                                   | -              | -                                | -               | -                    | NE                | -                       |
| Palivová nádrž   | ANO              | -                                   | -              | -                                | -               | -                    | NE                | -                       |
| Tažné ústrojí  | ANO              | -                                   | -              | -                                | -               | -                    | NE                | -                       |
| Trakční motor 1  | ANO              | -                                   | -              | -                                | -               | -                    | NE                | -                       |
| Trakční motor 2  | ANO              | -                                   | -              | -                                | -               | -                    | NE                | -                       |
| Trakční motor 3  | ANO              | -                                   | -              | -                                | -               | -                    | NE                | -                       |
| Trakční motor 4  | ANO              | -                                   | -              | -                                | -               | -                    | NE                | -                       |
| Spalovací motor K 6 S 230 DR   | blok SM          | -                                   | -              | -                                | -               | -                    | NE                | -                       |
| Trakční dynamo TD 805  | NE               | -                                   | -              | -                                | -               | -                    | NE                | -                       |
| Dynamo D206  | NE               | -                                   | -              | -                                | -               | -                    | NE                | -                       |
| Budič D207   | NE               | -                                   | -              | -                                | -               | -                    | NE                | -                       |
| Kompresor  | NE               | -                                   | -              | -                                | -               | -                    | NE                | -                       |
| Vypínatelná spojka kompresoru  | NE               | -                                   | -              | -                                | -               | -                    | NE                | -                       |
| Převodovka pomocných pohonů  | NE               | -                                   | -              | -                                | -               | -                    | NE                | -                       |



| Formulář nepoužitelných dílů hnacího drážního vozidla řady (HDV) 742  |   |     |     |                                  |   |   |    |   |
|---|---|-----|-----|----------------------------------|---|---|----|---|
| Datum dokončení demontáže: 15.4.2021<br>Datum konání komisionální prohlídky: 15.4.2021                      |   |     |     | Domovské SOKV: Ústí nad Labem    |   |   |    |   |
| Číslo HDV (12-ti místné)  |   |     |     | Číslo IC (dle SAP): IC5000278350 |   |   |    |   |
| Vodní čerpadlo (malé + velké)   | NE  | -   | -   | -                                | - | - | NE | - |
| Olejové čerpadlo  | NE  | -   | -   | -                                | - | - | NE | - |
| Náhon rychloměru  | NE  | -   | -   | -                                | - | - | NE | - |
| Rychloměr registrační   | NE  | -   | -   | -                                | - | - | NE | - |
| Rychloměr indikační   | NE  | -   | -   | -                                | - | - | NE | - |
| Akumulátorové baterie (gelové)  | NE  | -   | -   | -                                | - | - | NE | - |
| Vzduchojemy (všechny)   | ANO   | 640 | 640 | -                                | - | - | NE | - |
| Nárazníky   | ANO   | 500 | 500 | -                                | - | - | NE | - |
| VZ + TRS  | NE  | -   | -   | -                                | - | - | NE | - |
| Blok chladičů   | NE  | -   | -   | -                                | - | - | NE | - |
| Ventilátory chlazení  | NE  | -   | -   | -                                | - | - | NE | - |
| Ventilátory chlazení TM   | NE  | -   | -   | -                                | - | - | NE | - |
| Neidentifikovatelné díly  | NE  | -   | -   | -                                | - | - | NE | - |
| Požadavky Objednatele na Vybrané díly   | NE  | -   | -   | -                                | - | - | NE |   |
| Místo a datum: Kutná Hora 15.4.2021   | Odpovědný zaměstnanec - jméno a příjmení, podpis a razítko: Ing. Dušan Ulický  |     |     |                                  |   |   |    |   |

\* Jedná se o předpokládanou hodnotu výzisku.

\*\* Zúčastnění zástupci dodavatele a objednatele berou na vědomí, že bezprostředně po ukončení komisionální prohlídky proběhne vážení nepoužitelných dílů, jehož budou účastní, což stvrzují svým podpisem.

