

**Statutární město Hradec Králové, IČ: 00268810, DIČ: CZ00268810**  
se sídlem Československé armády 408, 502 00 Hradec Králové  
**zastoupené prof. PharmDr. Alexandrem Hrabálkem, CSc., primátorem města**  
bankovní spojení: Komerční banka, a.s., pobočka Hradec Králové, účet  
č. 1222-426511/0100, variabilní symbol: 9440190106

(dále jen *pronajímatel*)

a

**Hradecké služby a.s., IČ: 25962973, DIČ: CZ25962973**  
se sídlem Bratří Štefanů 990, 500 03 Hradec Králové  
zastoupená Ing. Františkem Šimánkem, předsedou představenstva a  
Ing. Tomášem Nehasilem, členem představenstva  
zapsaná v obchodním rejstříku u Krajského soudu v Hradci Králové, oddíl B, vložka 2213  
bankovní spojení: Československá obchodní banka, a.s., pobočka Hradec Králové, účet  
č. 1705733/0300

(dále jen *nájemce*)

uzavírají níže uvedeného dne, měsíce a roku tento

**DODATEK č. 6  
k nájemní smlouvě č. 1901/05**

**A)  
Předmět dodatku**

Smluvní strany uzavřely dne 29. 12. 2005 nájemní smlouvu č. 1901/05 (dále jen „nájemní smlouva“), dne 01. 03. 2006 Dodatek č. 1 k nájemní smlouvě, dne 30. 03. 2009 Dodatek č. 2, k nájemní smlouvě, dne 02. 03. 2011 Dodatek č. 3 k nájemní smlouvě, dne 07. 11. 2016 Dodatek č. 4 k nájemní smlouvě a dne 27.04.2020 Dodatek č. 5 k nájemní smlouvě.

**Smluvní strany se dohodly, že :**

- 1. předmět nájmu se rozšiřuje** o pozemkovou parcelu č. 623/1 v k. ú. Plačice včetně provozní stavby 2766 sociálního zařízení a stavby TDO 1, které jsou součástí tohoto pozemku, kód majetku MAJ10554, za účelem přestěhování původního Sběrného dvora Kukleny a provozování Sběrného dvora II. Temešvár na pozemku pp. č. 623/1 v k. ú. Plačice. Stavba TDO 1 slouží jako zázemí pro obsluhu sběrného dvora (kancelář, denní místnost, šatna, WC, umývárna) a dále jako sklad.
- 2. předmět nájmu se zužuje** o části pozemku pp. č. 2056 v k. ú. Kukleny včetně veřejného osvětlení, mostní váhy, 2 vestavěných kontejnerů, vodovodní a kanalizační přípojky včetně odvodnění dvora, oplocení, vjezdů a podružného měření elektrické energie nacházejících se na pronajatých částech pozemku pp. č. 2056 v k. ú. Kukleny a o části pozemku stp. č. 2196/9 v k. ú. Kukleny včetně části budovy bez čp./če., stavby pro výrobu a skladování, která je součástí pozemku stp. č. 2196/9 v k. ú. Kukleny (šatna, kancelář, sociální zařízení).

S ohledem na výše uvedené se smluvní strany dohodly na následujících změnách nájemní smlouvy:

Příloha č. 1 nájemní smlouvy **Nemovitý majetek a jeho příslušenství určené k pronájmu – popis a stanovení nájemného** se ruší a nahrazuje se přílohou č. 1 tohoto dodatku k nájemní smlouvě.

## B) Závěrečná ustanovení

1. Ostatní ustanovení nájemní smlouvy tímto dodatkem nedotčená zůstávají v platnosti v původním znění.
2. Dodatek č. 6 k nájemní smlouvě je sepsán ve 3 vyhotoveních, z nichž nájemce obdrží 1 vyhotovení a pronajímatel 2 vyhotovení.
3. Záměr zúžit a rozšířit předmět nájmu dle tohoto dodatku k nájemní smlouvě byl zveřejněn vyvěšením na úřední desce Magistrátu města Hradec Králové od 26.03.2021 do 12.04.2021.
4. Uzavření tohoto dodatku č. 6 k nájemní smlouvě bylo schváleno usnesením Rady města Hradec Králové č. RM/2021/...<sup>449</sup>... ze dne 13.04.2021.
5. Obě smluvní strany prohlašují, že se s textem tohoto dodatku seznámily, souhlasí s ním a na důkaz toho připojují své vlastnoruční podpisy.
6. Smluvní strany prohlašují, že na tento dodatek se mj. vztahuje zákon č. 340/2015 Sb., o zvláštních podmínkách účinnosti některých smluv, uveřejňování těchto smluv a o registru smluv (zákon o registru smluv), a pronajímatel je dle § 2 cit. zákona subjektem, jehož smlouvy se povinně uveřejňují prostřednictvím registru smluv.
7. Je-li nebo stane-li se některé ustanovení tohoto dodatku neplatné či neúčinné, nedotýká se to ostatních ustanovení tohoto dodatku, která zůstávají platná a účinná. Smluvní strany se v tomto případě zavazují dohodou nahradit ustanovení neplatné/neúčinné novým ustanovením platným/účinným, které nejlépe odpovídá původně zamýšlenému ekonomickému účelu ustanovení neplatného/neúčinného. Uvedené platí obdobně i v případě zrušení smlouvy dle § 7 zákona o registru smluv. Do té doby platí odpovídající úprava obecně závazných právních předpisů České republiky.
8. **Tento dodatek vstupuje v platnost dnem podpisu obou smluvních stran a účinnosti nabývá 1. 5. 2021.**
9. Dle § 5 odst. 5 zákona č. 340/2015 Sb., zákon o registru smluv, je k řádnému uveřejnění tohoto dodatku č. 6 k nájemní smlouvě třeba, aby byl uveřejněn způsobem tam stanoveným, a to včetně vyplnění metadat. Smluvní strany se dohodly, že uveřejní metadata v níže uvedeném rozsahu a prohlašují, že uvedený rozsah metadat:  
identifikace smluvních stran:  
Hradecké služby a.s., IČ: 25962973, Bratři Štefanů 990, 500 03 Hradec Králové, ID datové schránky: fjvegai  
Statutární město Hradec Králové, IČ: 00268810, Československé armády 408, 502 00 Hradec Králové, ID datové schránky bebb2in  
vymezení předmětu dodatku: dodatek č. 6 k nájemní smlouvě – nájem nemovitostí a movitých věcí ve sběrných dvorech a podzemních kontejnerů – zúžení a rozšíření předmětu nájmu  
cena: nebude uvedena, neboť ve smlouvě není stanovena celková cena a hodnotu předmětu smlouvy nelze určit  
datum uzavření dodatku: datum podpisu dodatku poslední smluvní stranou

považují za správný, úplný a v tomto znění plně odpovídající a vyhovující požadavkům zákona o registru smluv.

V Hradci Králové dne: 30. 04. 2021



prof. PharmDr. Alexandr Hrabálek, CSc.  
primátor města

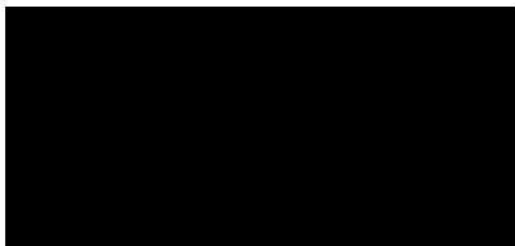

V Hradci Králové dne: 20.4. 2021

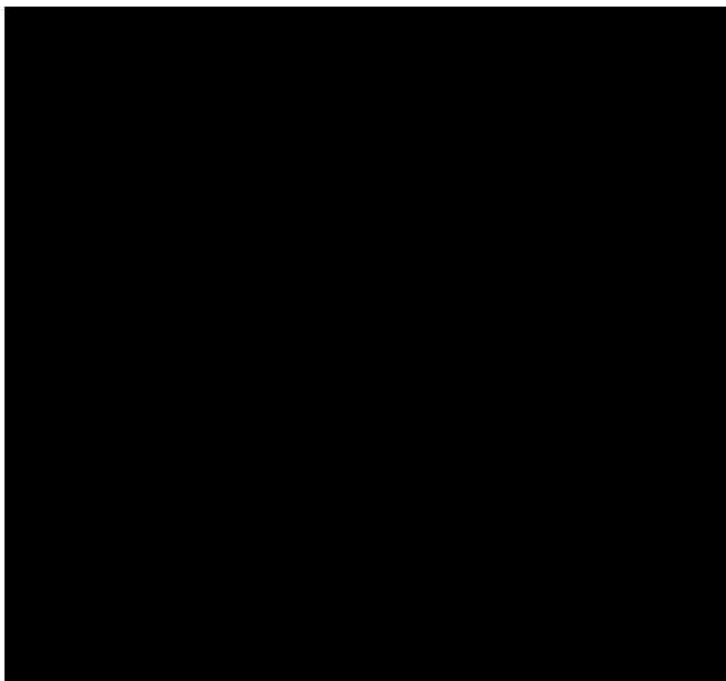

**Nemovitý majetek a jeho příslušenství k pronájmu – popis, stanovení nájemného + mapa**

**1. Sběrný Dvůr Plačice - Temešvár, kód majetku MAJ10554**

**Popis** – pozemek pp. č. 623/1 v k.ú. Plačice včetně zpevněné plochy, včetně provozní stavby int. č. 2766, sociálního zařízení a stavby TDO1 nacházejících se na tomto pozemku, stavba TDO 1 slouží jako zázemí pro obsluhu sběrného dvora (kancelář, denní místnost, šatna, WC, umývárna) a dále jako sklad.

**Nájemné : 144.060,- Kč + DPH ve výši dle obecně závazných právních předpisů**

**2. Sběrný Dvůr U Labe, kód majetku MAJ16316, MAJ16318, MAJ16319**

**Popis** – část pozemku pp. č. 758/10 v k. ú. Pražské Předměstí (viz grafická příloha) včetně zpevněných ploch, přípojky elektro, vodovodní a kanalizační přípojky, osvětlení, buňky se sociálním zázemím obsluhy a informačního billboardu nacházejících se na tomto pozemku

**Nájemné : 144.060,- Kč + DPH ve výši dle obecně závazných právních předpisů**

**3. Sběrný Dvůr Na Brně, inv. č. MAJ2927, MAJ2928, MAJ2929, MAJ2930, MAJ2931**

**Popis** – pozemky pp. č. 848/10, 848/12, 848/13 v k. ú. Nový Hradec Králové včetně zpevněných ploch sběrného dvora, odvodnění sběrného dvora, buňky pro obsluhu, oplocení a osvětlení nacházejících se na těchto pozemcích

**Nájemné : 110.103,- Kč + DPH ve výši dle obecně závazných právních předpisů**

**4. Podzemní kontejnery**

**6 stanovišť po 3 nádobách, každá nádoba 3 m<sup>3</sup>**

**Popis** – podzemní kontejnery pro separovaný sběr (papír, plasty, sklo) jsou umístěny v šesti lokalitách: ul. Škroupova (pp. č. 167/115 v k. ú. Hradec Králové), Tylovo nábřeží (pp. č. 167/1 v k. ú. Hradec Králové, náměstí Svobody (pp. č. 233/19 v k. ú. Hradec Králové), Masarykovo náměstí (pp. č. 233/1, k. ú. Hradec Králové), Denisovo náměstí (pp. č. 1845/1, k. ú. Kukleny), Náměstí 28.října (pp. č. 794, k. ú. Pražské Předměstí), podzemní část tvoří 3 betonové skořepiny osazené na zpevněné ploše. Součástí jsou mobilní nádoby vsazované do betonových skořepin. Nadzemní část tvoří 3 vhozové sloupky – kovové kvádry s povrchovou úpravou. V případě Náměstí 28.října se jedná o 4 betonové skořepiny a 4 vhozové sloupky.

**Nájemné : 5.145,- Kč + DPH ve výši dle obecně závazných právních předpisů**

## SBĚRNÉ DVORY



Sběrný Dvůr Plačice na pozemku pp.č. 623/1, k.ú. Plačice



**Sběrný dvůr Na Brně na pozemcích pp.č. 848/10, pp.č. 848/12  
a pp.č. 848/13, k.ú. Nový Hradec Králové**



Kolacny © ČÚZK, RÚIAN: © ČÚZK

1:3 774

# PODZEMNÍ KONTEJNERY

## *podzemní kontejnery Náměstí Svobody*

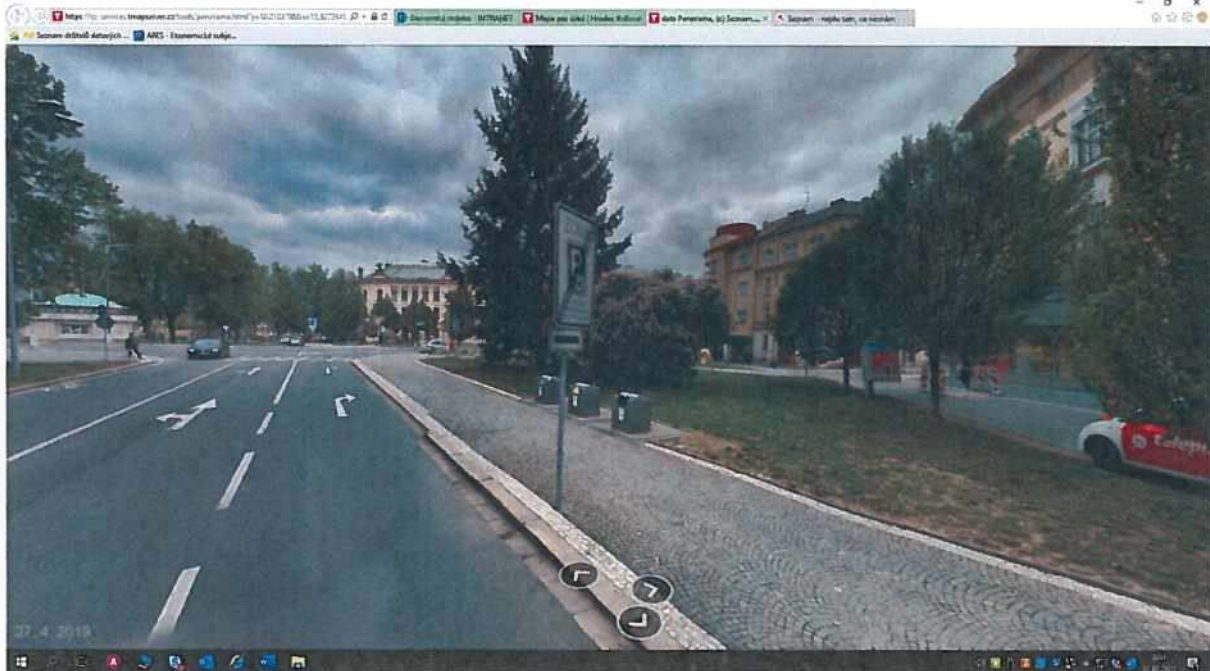

## *podzemní kontejnery Masarykovo náměstí*

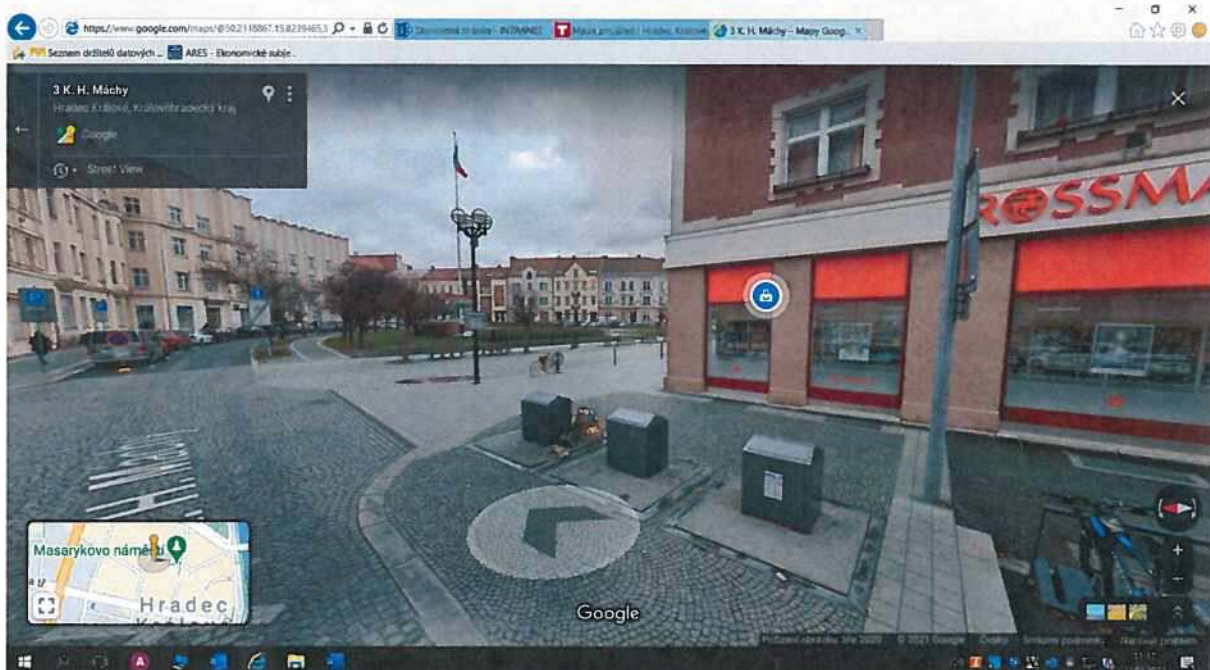



**podzemní kontejnery ulice Škroupova**

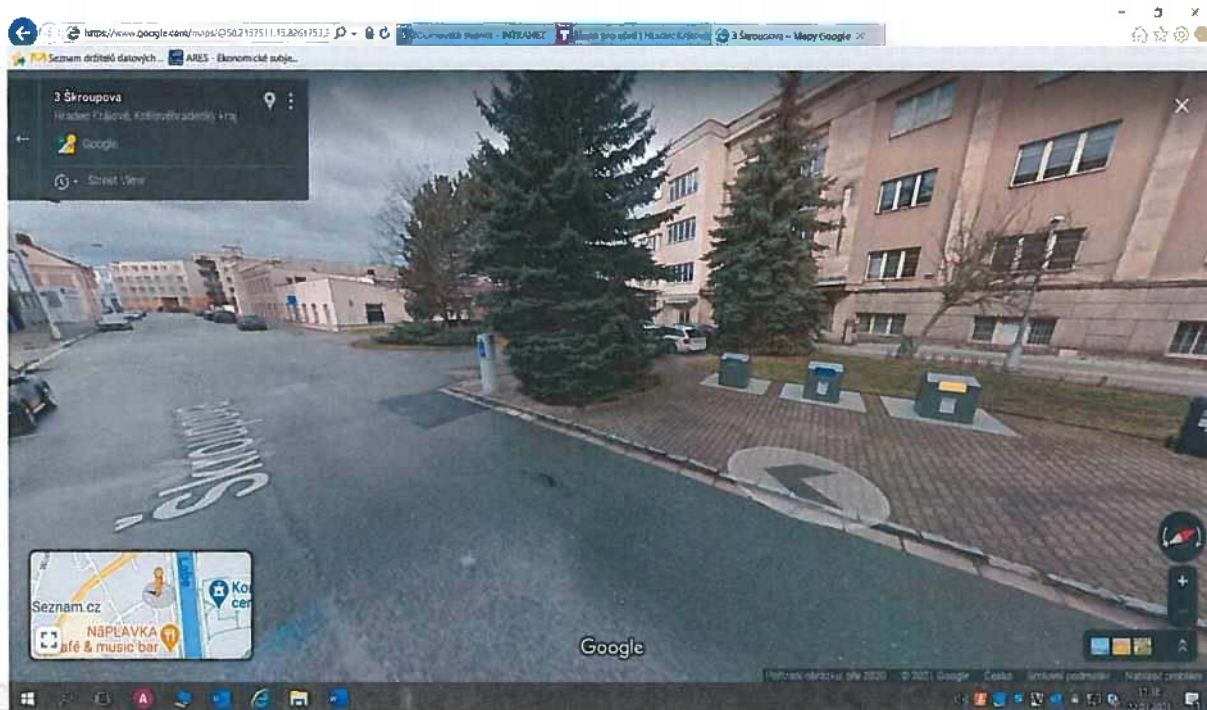

**podzemní kontejnery Denisovo náměstí 1**



**podzemní kontejnery Náměstí 28.října**

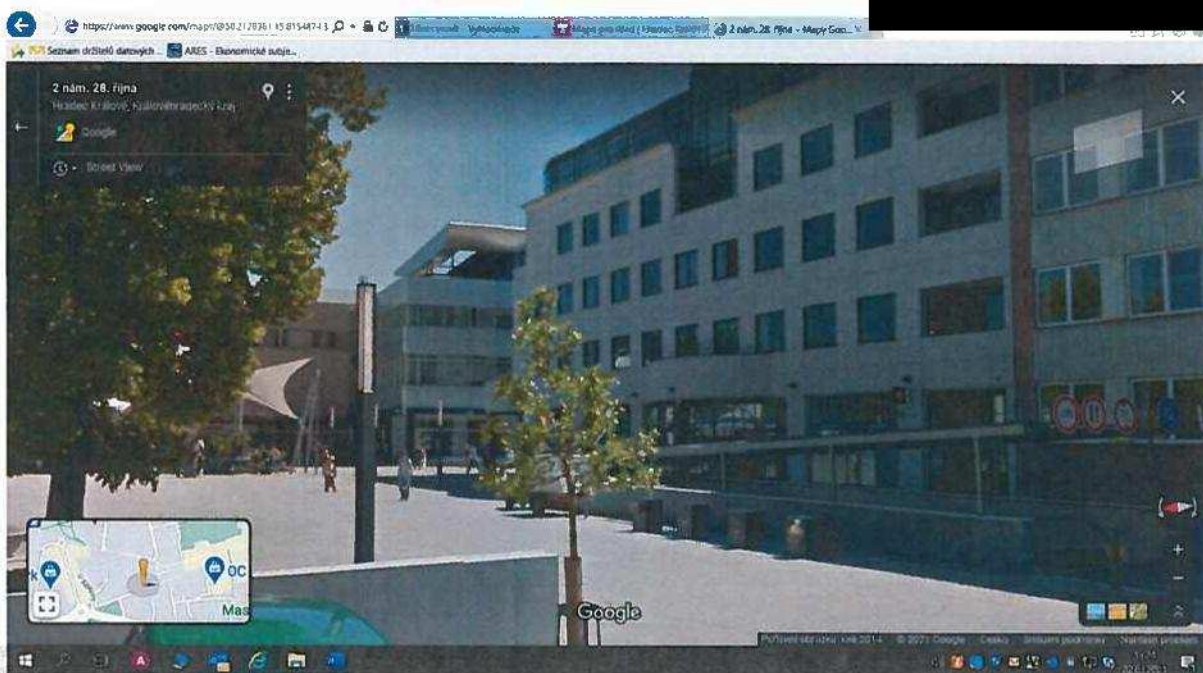

**podzemní kontejnery Tylova nábřeží**

