

Níže uvedeného dne, měsíce a roku uzavřely tyto smluvní strany, svéprávné k právnímu jednání,

dárce: **město Svitavy, IČ: 00277444**
se sídlem T. G. Masaryka 5/35, 568 02 Svitavy
zastoupené starostou

a

obdarovaný: **Pardubický kraj, IČ: 70892822**
se sídlem Komenského náměstí 125, Pardubice, PSČ 532 11
zastoupený hejtmánem JUDr. Martinem Netolickým, Ph.D.

darovací smlouvu

podle ust. § 2055 a násl. zákona č. 89/2012 Sb., občanského zákoníku,
v platném znění (dále jen občanský zákoník)

I.

Dárce tímto prohlašuje, že je výlučným vlastníkem pozemku označeného jako p. p. č. 77/1 zahrada o výměře 2.796 m² v obci Svitavy a katastrálním území Svitavy-předměstí. Nemovitá věc je zapsána na listu vlastnictví č. 10001 pro katastrální území Svitavy-předměstí u Katastrálního úřadu pro Pardubický kraj, Katastrálního pracoviště Svitavy.

Geometrickým plánem č. 3227-438/2020 pro katastrální území Svitavy-předměstí byl z pozemku označeného jako p. p. č. 77/1 utvořen pozemek nově označený jako p. p. č. 77/5 zahrada o výměře 125 m². Geometrický plán je nedílnou součástí smlouvy.

Nemovitá věc, která je předmětem darování ve smyslu této smlouvy je pozemek nově označený jako p. p. č. 77/5 zahrada o výměře 125 m² v obci Svitavy a katastrálním území Svitavy-předměstí, a to se všemi jeho součástmi a příslušenstvím.

II.

Dárce touto smlouvou bezplatně převádí vlastnické právo k nemovité věci uvedené v čl. I. této smlouvy se všemi jejími součástmi a příslušenstvím do vlastnictví obdarovaného a obdarovaný tento dar se všemi součástmi a příslušenstvím do svého vlastnictví přijímá.

Výše ocenění předmětu darování ve smyslu ust. § 25 odst. 6 zákona č. 563/1991 Sb., o účetnictví, ve znění pozdějších předpisů, činí 18.750 Kč (slovy: osmnácttisícdmsetpadesát korun českých).

Obdarovaný naváže na výši ocenění v účetnictví dárce, tj. vybrané účetní jednotky, která o tomto majetku naposledy účtovala.

Důvod obdarování: jedná se o pozemek, který je součástí oploceného sportovního areálu příspěvkové organizace Pardubického kraje Gymnázium, obchodní akademie a jazyková škola s právem státní jazykové zkoušky Svitavy.

III.

Dárce prohlašuje, že na předmětu darování nevážnou zástavní práva, dluhy, věcná břemena, jiné právní povinnosti či práva třetích osob. Obdarovaný prohlašuje, že se seznámil s faktickým stavem předmětu darování a stvrzuje zejména, že se ve smyslu ust. § 980 a násl. občanského zákoníku seznámil se zapsanými údaji v katastru nemovitostí.

IV.

Obdarovaný nabude vlastnické právo k předmětu darování vkladem práva do katastru nemovitostí. Návrh na zahájení řízení o povolení vkladu do katastru nemovitostí podle této smlouvy podá obdarovaný a zároveň uhradí správní poplatek ve výši 2.000 Kč za jeho přijetí. Za den předání předmětu darování se považuje den nabytí vlastnického práva obdarovaným.

Bezúplatné nabytí majetku je předmětem daně z příjmů ve smyslu zákona č. 586/1992 Sb., o daních z příjmů, ve znění pozdějších předpisů.

V.

Práva a povinnosti touto smlouvou výslovně neupravené se řídí příslušnými ustanoveními občanského zákoníku o darovací smlouvě. Ukáže-li se některé ustanovení této smlouvy neplatné, nemá tato skutečnost vliv na platnost ostatních ustanovení. Tuto smlouvu lze měnit pouze se souhlasem obou zúčastněných stran formou písemných dodatků. Jinou formou, nežli písemnou, nelze tuto smlouvu změnit.

Tato smlouva nabývá účinnosti dnem, který je uveden jako den podpisu té smluvní strany, která smlouvu podepíše jako poslední. Smlouva je vyhotovena ve třech vyhotoveních, z nichž po jednom obdrží každá smluvní strana a jedno vyhotovení bude přílohou návrhu na zahájení řízení o povolení vkladu do katastru nemovitostí.

Smluvní strany uzavírají tuto smlouvu v souladu s Nařízením Evropského parlamentu a Rady (EU) 2016/679 ze dne 27. dubna 2016 o ochraně fyzických osob v souvislosti se zpracováním osobních údajů a o volném pohybu těchto údajů a o zrušení směrnice 95/46/ES (obecné nařízení o ochraně osobních údajů). Osobní údaje uvedené v této smlouvě, budou použity výhradně pro účely plnění této smlouvy nebo při plnění zákonem stanovených povinností. Podrobné informace o ochraně osobních údajů jsou dostupné na oficiálních stránkách Pardubického kraje www.pardubickykraj.cz/gdpr.

Smluvní strany po přečtení této smlouvy výslovně prohlašují, že byla sepsána na základě jejich pravé, vážné a svobodné vůle, nikoli v tísní a za nápadně nevýhodných podmínek, s jejím obsahem plně souhlasí a na důkaz toho připojují své podpisy.

Doložka dle § 41 zákona č. 128/2000 Sb., o obcích
schváleno usnesením Zastupitelstva města Svitavy
č. 15 ze dne 4. 11. 2020
č. Z/15/A/4/20 ze dne 4. 11. 2020
Vyvěšeno: 9. 10. 2020
Sejmuto: 26. 10. 2020

Doložka dle § 23 zákona č. 129/2000 Sb., o krajích
schváleno usnesením Zastupitelstva PK

Ve Svitavách dne 3. 2. 2021

V Pardubicích dne 28. 04. 2021

město Svitavy

starosta

Pardubický kraj
JUDr. Martin Netolický, Ph.D.
hejtman

VÝKAZ DOSAVADNÍHO A NOVÉHO STAVU ÚDAJŮ KATASTRU NEMOVITOSTÍ															
Dosavadní stav				Nový stav											
Označení pozemku parc. číslem	Výměra parcely		Druh pozemku Způsob využití	Označení pozemku parc. číslem	Výměra parcely		Druh pozemku Způsob využití	Typ stavby Způsob využití	Způsob určení výměr	Porovnání se stavem evidence právních vztahů					
	ha	m ²			ha	m ²				Díl přechází z pozemku označeného v katastru nemovitostí	dřívější poz. evidenci	Číslo listu vlastnictví	Výměra dílu		Označení dílu
											ha	m ²			
77/1	*1)	27	96	zahrada	77/1	26	70	zahrada		2	77/1		10001	26	70
					77/5	1	25	zahrada		2	77/1		10001	1	25
		27	96			27	95								

*1) Rozdíl -1 m2 vzniklý zaokrouhlením výměr (bod 14.7b přílohy katastrální vyhlášky) mezi parcelami dosavadního a nového stavu

Výkaz údajů o bonitovaných půdně ekologických jednotkách (BPEJ) k parcelám nového stavu											
Parcelní číslo podle katastru nemovitostí		Kód BPEJ	Výměra		BPEJ na dílu parcely	Parcelní číslo podle katastru nemovitostí		Kód BPEJ	Výměra		BPEJ na dílu parcely
zjednodušené evidence			ha	m ²		zjednodušené evidence			ha	m ²	
77/1		54300	26	70							
77/5		54300	1	25							

Seznam souřadnic (S-JTSK)
 Číslo bodu Souřadnice pro zápis do KN
 Y X Kód kv. Poznámka

263-15	601627.52	1097351.04	3	Dočas. stabilizace
1817-9	601602.10	1097364.91	3	Sloupek plotu
1817-15	601604.91	1097368.46	3	Barva, plot
1	601624.18	1097347.95	3	Sloupek plotu
15	601626.88	1097351.53	3	Barva, plot

GEOMETRICKÝ PLÁN pro rozdělení pozemku	Geometrický plán ověřil úředně oprávněný zeměměřický inženýr:		Stejnopis ověřil úředně oprávněný zeměměřický inženýr:	
	Jméno, příjmení:		Jméno, příjmení:	
	Číslo položky seznamu úředně oprávněných zeměměřických inženýrů:	2503/10	Číslo položky seznamu úředně oprávněných zeměměřických inženýrů:	874/1995
	Dne: 5. srpna 2020	Číslo: 137/2020	Dne: 17.8.2020	Číslo: 373/2020
Náležitostmi a přesností odpovídá právním předpisům.		Tento stejnopis odpovídá geometrickému plánu v elektronické podobě uloženému v dokumentaci katastrálního úřadu.		
Vyhotovitel: GEODÉZIE SVITAVY Wolkerova alej 14a, Svitavy www.geodezie-svitavy.cz	Katastrální úřad souhlasí s očíslováním parcel.		Ověření stejnopisu geometrického plánu v listinné podobě.	
Číslo plánu: 3227-438/2020	KÚ pro Pardubický kraj KP Svitavy PGP-1310/2020-609 2020.08.11 11:17:33 CEST			
Okres: Svitavy				
Obec: Svitavy				
Kat. území: Svitavy-předměstí				
Mapový list: DKM ; Litomyšl 0-8/32	Dosavadním vlastníkům pozemků byla poskytnuta možnost seznámit se v terénu s průběhem navrhovaných nových hranic, které byly označeny předepsaným způsobem:			

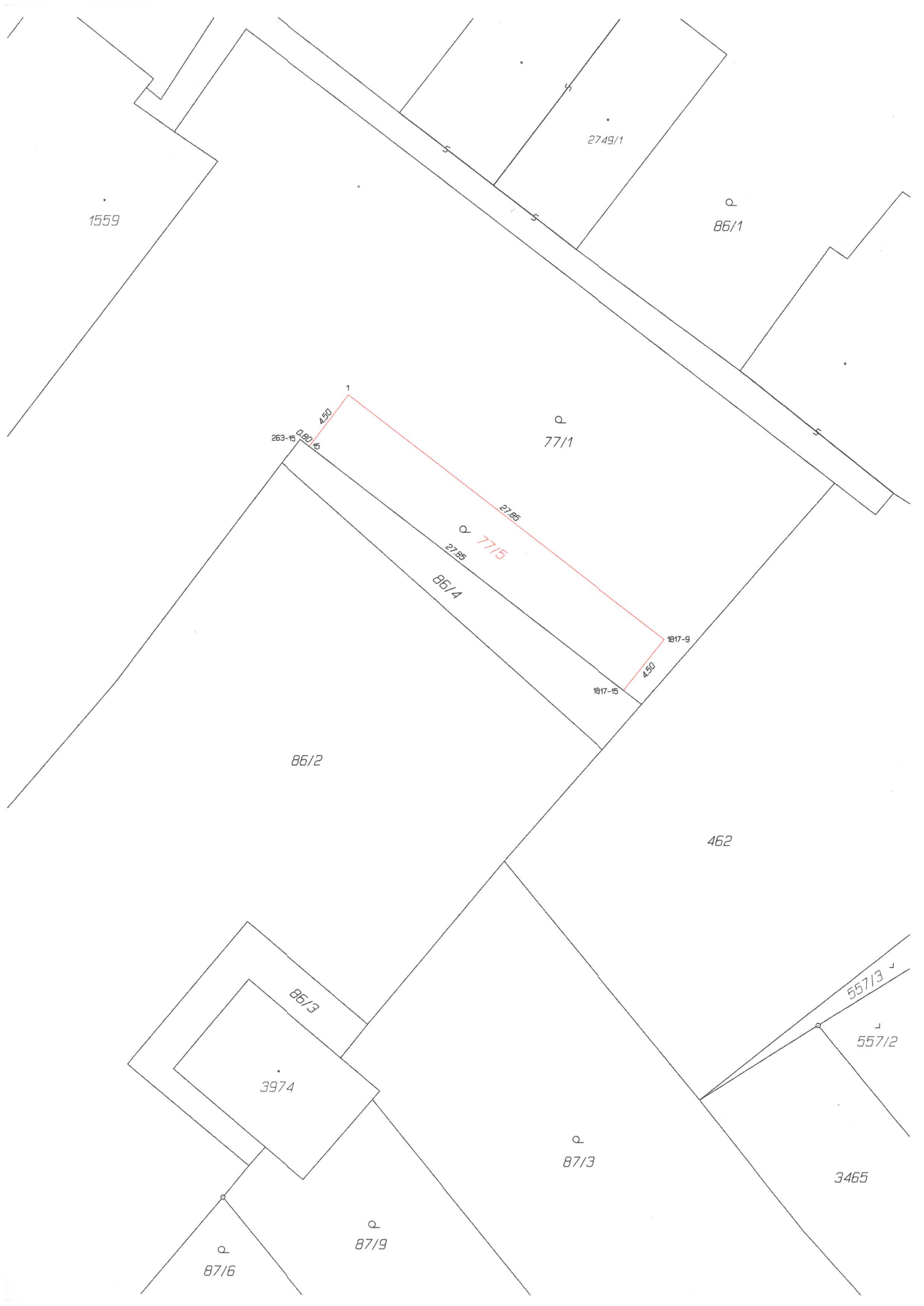

1559

2749/1

Q
86/1

Q
77/1

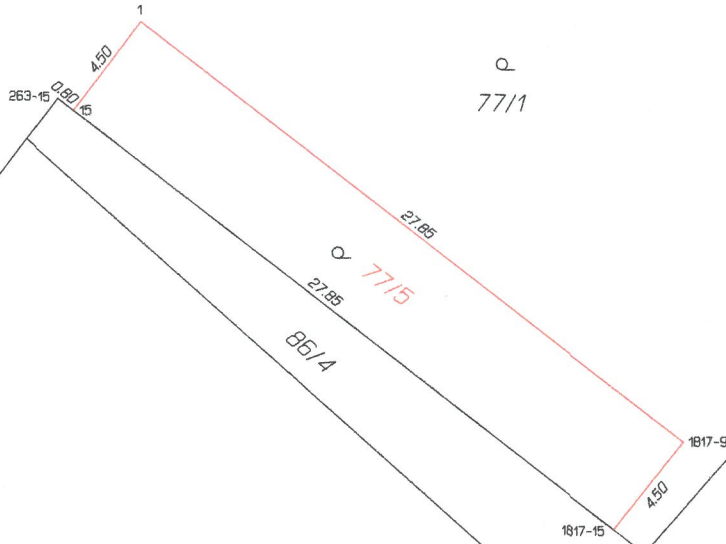

263-15

86/2

86/4

462

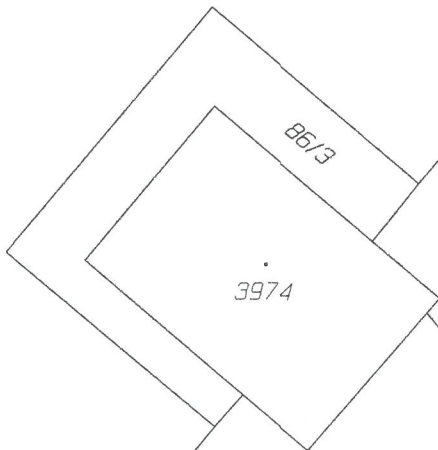

3974

86/3

Q
87/3

557/3

557/2

3465

Q
87/9

Q
87/6