

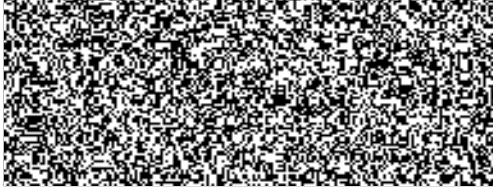

Objednávka č.j. KRPB-68069-3/ČJ-2021-0600MM-SED

Objednatel: Česká republika - Krajské ředitelství policie Jihomoravského kraje
Kounicova 24, 611 32 Brno



Dodavatel: Pavel Hanák, Bzenecká 855, 696 42 Vracov



1. Předmět objednávky je dodání 2 ks dvojkotců pro psy Exclusive 2x6m s plochou střechou Aluzink a podlahou dle cenové nabídky ze dne 13. 4. 2021
2. Termín dodání: do 7. 6. 2021
3. Místo dodání: Krajského ředitelství policie Jihomoravského kraje, oddělení služební kynologie, U dálnice 416, 619 00 Modřice. Kontaktní osoba: mjr. Mgr. Zdeněk Kovář, tel. 602 743 699 nebo 974 623 065; Eva Sedláčková, tel. 602 187 977
4. Cena je stanovena dohodou smluvních stran dle ust. § 2 zákona č. 526/1990 Sb, o cenách, v platném znění a činí 108 877,- Kč bez DPH, včetně 21% DPH činí 131 742,- Kč slovy: (jednostotřicetjednatisícsemsetčtyřicetdvakorunčeských).
5. Platební podmínky: daňový doklad je splatný 21 dní po obdržení objednatel, daňový doklad dodavatel vystaví a zašle na výše uvedenou adresu objednatele nebo na email . Na daňovém dokladu musí být uvedeno číslo objednávky, aby mohlo být zajištěno jeho řádné proplacení.
Jestliže je dodavatel dle zveřejnění správcem daně v registru plátců ke dni uskutečnění zdanitelného plnění nespolehlivým plátcem DPH, je odběratel oprávněn provést zajišťovací úhradu DPH na účet příslušného finančního úřadu a uhradit dodavateli pouze základ daně, tento postup je považován za splnění závazku odběratele.
6. V souladu se zákonem č. 340/2015 Sb., o zvláštních podmínkách účinnosti některých smluv, uveřejňování těchto smluv a o registru smluv (zákon o registru smluv), v platném znění, musí dodavatel přijetí objednávky při plnění nad 50.000,- Kč bez DPH písemně potvrdit. Potvrzená objednávka bude objednatel uveřejněna v registru smluv za podmínek stanovených zákonem.
7. Právní vztahy vyplývající z této objednávky se řídí právním řádem České republiky, zejména občanským zákoníkem.

V Brně dne: 21.4.2021

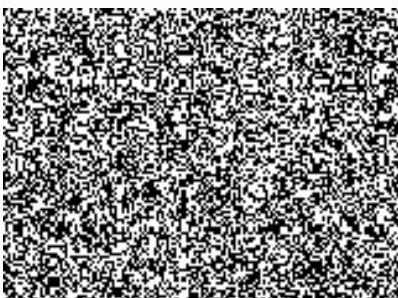

Ve Vracově dne: 23.4.2021

