

KŽ Krajská zdravotní a.s.

Objednávka 4600094933

Datum objednávky 26.04.2021

Vyhotovuje:

Oddělení: Technický provoz

Telefon:

Mobil:

Mail:

Adresa odběratele (fakturační):

Krajská zdravotní, a.s.

Sociální péče 3316/12A

401 13 Ústí nad Labem

Adresa příjemce, faktury, zboží/služby:

Krajská zdravotní, a.s.

Nemocnice Most, o.z.

J.E.Purkyně 270

434 64 Most

Lukáš Novotný
Na Rozárce 984
564 01 Žamberk

Vaše číslo dodavatele u nás
1014850

Termín dodávky: 31.05.2021

Fakturujte se splatností 60 dnů!

Měna CZK

Pol.	Materiál Obj.množství	Označení Jednotka	Cena za jednotku	Hodnota
00010	1	NMO-malování odd. COS Kus	111.355,00	111.355,00
Celk.hodn. s DPH CZK				111.355,00

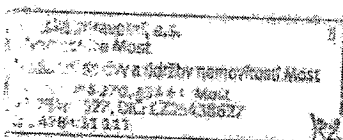

Eva Caklová

26-04-2021

AKCEPTUJI: 27.4.2021

LUKÁŠ NOVOTNÝ
Na Rozárce 984
564 01 Žamberk
IČO: 71 00 028 07103663
TEL: 603 952 001

Vystavil:

Z důvodu registrace k DPH je od 1.9.2007 nutné na dodavatelských fakturách a vystavených objednávkách uvádět jak adresu sídla společnosti, tak adresu místa provozovny (fakturační a dodací adresa). Na dodacích listech, fakturách a ostatních dokumentech uvádějte naše číslo objednávky a koncového odběratele. Faktury bez čísla objednávky budou považovány za neúplné a vráceny dodavateli. V případě daňového dokladu musí účet uvedený na faktuře splňovat podmínku dálkového přístupu, v souladu se zněním zákona č. 235/2004 Sb. o DPH. Účet musí být zveřejněn.

Pokud hodnota předmětu přesahuje 50 000 Kč bez DPH, nabývá objednávka účinnosti nejdříve dnem uveřejnění v Registru smluv. Bez písemné akceptace není objednávka uzavřena. Plnění předmětu objednávky před její účinností se považuje za plnění podle této objednávky.

IČO: 25488627 DIČ: CZ25488627

Bankovní spojení: ČSOB, a.s., Ž.Ú.

.....
..... vedeném Krajském soudem v Ústí nad Labem, oddíl B, vložka 1550.