



EVROPSKÁ UNIE
Evropský fond pro regionální rozvoj
Integrovaný regionální operační program



MINISTERSTVO
PRO MÍSTNÍ
ROZVOJ ČR

2020 0339

Dodatek č.3
ke smlouvě o dílo č. KT/11106/20
na realizaci stavby

„VÝSTAVBA DOPRAVNÍHO TERMINÁLU MĚSTA LITVÍNOV“
uzavřená podle § 2586 a násl. zákona č. 89/2012 Sb.
(dále jen **Občanský zákoník v platném znění**)

I.
Smluvní strany

1.1 Objednatel : **Město Litvínov**
Zastoupený : Mgr. Kamilou Bláhovou, starostkou města
Sídlo : Městský úřad Litvínov, Náměstí Míru 11, 436 01 Litvínov
IČ : 002 66 027
DIČ : CZ 00266027
Bankovní spojení : KB a.s. Litvínov
č.ú. : 0000921491 / 0100

(dále jen **objednatel**)

1.2 Zhotovitel : **Metrostav a.s.**
Zastoupený : Ing. Petrem Ortem, oblastním ředitelem pro Ústecký kraj, Divize 8 Metrostav a.s.,
na základě plné moci
Ing. Josefem Špryňarem, ředitelem Divize 8, Metrostav a.s., na základě plné moci
Sídlo : Koželužská 2450/4, Libeň, 180 00 Praha 8
IČ : 000 14 915
DIČ : CZ 00014915
Bankovní spojení : Komerční banka a.s.
č.ú. : 1809071 / 0100
Datová schránka : bnpcf46
Zapsaný u : Městský soud v Praze, oddíl B, vložka 758
(dále jen **zhotovitel**)

II.

Smluvní strany se v souladu s ustanovením odst. 14.5 Smlouvy o dílo č. KT/11106/20 na realizaci stavby
„Výstavba dopravního terminálu města Litvínov“ dohodly na uzavření tohoto dodatku č.3, týkajícího se
změny čl. IV. Doba plnění odst. 4.1 takto:
Doba plnění díla v rozsahu článku III. – termín dokončení díla je do **30.9.2021**.

Dále se tento dodatek týká změny čl. V. Cena takto:

Cena díla dle dodatku č.2 SoD celkem bez DPH	54 771 718,67 Kč
Vícepráce – ZL č. 9	3 882 017,74 Kč
Vícepráce – ZL č. 10	526 871,41 Kč
Vícepráce – ZL č. 11	519 190,50 Kč
Méněpráce – ZL č. 12	- 542 896,72 Kč
Cena díla celkem bez DPH	59 156 901,60 Kč

III.

3.1. Smluvní strany souhlasí s tím, aby tento dodatek byl veden v evidenci smluv vedené městem



Litvínov, která bude přístupná dle zákona č. 106/1999 Sb., o svobodném přístupu k informacím, a která obsahuje údaje o smluvních stranách, předmětu smlouvy, číselné označení smlouvy a datum jejího uzavření.

- 3.2. Smluvní strany prohlašují, že skutečnosti uvedené v tomto dodatku nepovažují za obchodní tajemství a udělují svolení k jejich zpřístupnění ve smyslu zákona č. 106/1999 Sb., o svobodném přístupu k informacím.
- 3.3. Tento dodatek bude v plném rozsahu uveřejněn v informačním systému registru smluv dle zákona č. 340/2015 Sb., zákona o registru smluv.
- 3.4. Tento dodatek nabývá účinnosti dnem, kdy město Litvínov uveřejní dodatek v informačním systému registru smluv.
- 3.5. Objednatel a zhotovitel shodně prohlašují, že si tento dodatek před jejím podpisem přečetli, že byl uzavřen po vzájemném projednání, podle jejich pravé a svobodné vůle, vážně a srozumitelně, nikoliv v tísní a za nápadně nevýhodných podmínek.

V ostatním zůstává smlouva nezměněna.

22. 04. 2021

V Litvínově dne

22. 04. 2021

V dne

Za objednatele :

Za zhotovitele :

Mgr. Kamila Bláhová
starostka města

Ing. Petr Ort
oblastní ředitel pro Ústecký kraj, Divize 8
Metrostav a.s.

Ing. Josef Špryňar
ředitel Divize 8
Metrostav a.s.

Změnový list - vícepráce

č.

9

stavba: Výstavba dopravního terminálu města Litvínov

Datum : 24.03.2021

Vypracoval :

Popis změny a její účel :

Objekt SO 000:

Změna typu skládky. Z důvodu nadlimitních hodnot arsenu v zemině výkopku bylo nutné výkopek průběžně ukládat na dočasné mezidepo do doby nalezení vhodné skládky na základě provedení odběrů a laboratorního vyhodnocení zkoušek zeminy v celém rozsahu stavby. Vícepráce představují mezipřevahu, nakládku zeminy na mezideponii a prodloužení jejího odvozu s uložením na skládce 40 km daleko od stavby.

Objekt SO 101:

Změna typu skládky. Z důvodu nadlimitních hodnot arsenu v zemině výkopku bylo nutné výkopek průběžně ukládat na dočasné mezidepo do doby nalezení vhodné skládky na základě provedení odběrů a laboratorního vyhodnocení zkoušek zeminy v celém rozsahu stavby. Vícepráce představují mezipřevahu, nakládku zeminy na mezideponii a prodloužení jejího odvozu s uložením na skládce 40 km daleko od stavby.

Objekt SO 301:

Výkopek z kanalizace není vhodný pro zpětné použití (viz zápis geotechnika). Všechno musí být odvezeno na skládku, čímž dojde k navýšení množství zeminy uložené na skládce (vícepráce). Změna typu skládky. Z důvodu nadlimitních hodnot arsenu v zemině výkopku bylo nutné výkopek průběžně ukládat na dočasné mezidepo do doby nalezení vhodné skládky na základě provedení odběrů a laboratorního vyhodnocení zkoušek zeminy v celém rozsahu stavby. Vícepráce představují mezipřevahu, nakládku zeminy na mezideponii a prodloužení jejího odvozu s uložením na skládce 40 km daleko od stavby.

VON:

Poplatek za pronájem dočasné mezideponie.

Popis položky	MJ	počet MJ	Kč/MJ	cena celkem	Poznámka
Objekt SO 000	kpl	1	24 849,14	24 849,14 Kč	
Objekt SO 101	kpl	1	1 077 881,63	1 077 881,63 Kč	
Objekt SO 301	kpl	1	2 394 536,97	2 394 536,97 Kč	
VON	kpl	1	384 750,00	384 750,00 Kč	
cena celkem bez DPH				3 882 017,74 Kč	



Datum : 30-03-2021

Kontroloval :



30-03-2021

TAVEB

143

Objekt:

SO 000 - Objekty přípravy staveniště

PČ	Typ	Kód	Popis	MJ	Množství	J.cena [CZK]	Cena celkem [CZK]	Cenová soustava
Náklady soupisu celkem							24 849,14	
			Přeprava na mezideponii, opětovné naložení					
6	SO 000	171201201	Uložení sypaniny na skládky	m3	70,500	22,66	1 597,53	
5	SO 000	167101102	Nakládání, skládání a překládání neulehlého výkopku nebo sypaniny nakládání, množství přes 100 m3, z hornin tř. 1 až 4	m3	70,500	56,66	3 994,53	
	N - koef. 86%	162 55 1108	Vodorovné přemístění výkopku nebo sypaniny po suchu na obvyklém dopravním prostředku, bez naložení výkopku, avšak se složením bez rozhrnutí z horniny tř. 1 až 4 na vzdálenost přes 2 500 do 3 000 m	m3	70,500	103,20	7 275,60	
			Zvýšená přeprava na skládku SELIBICE - Louka u Litvínova					
4	K	162701109	Vodorovné přemístění výkopku nebo sypaniny po suchu na obvyklém dopravním prostředku, bez naložení výkopku, avšak se složením bez rozhrnutí z horniny tř. 1 až 4 na vzdálenost Příplatek k ceně za každých dalších i započatých 1 000 m	m3	1 057,500	11,33	11 981,48	CS ÚRS 2019 02

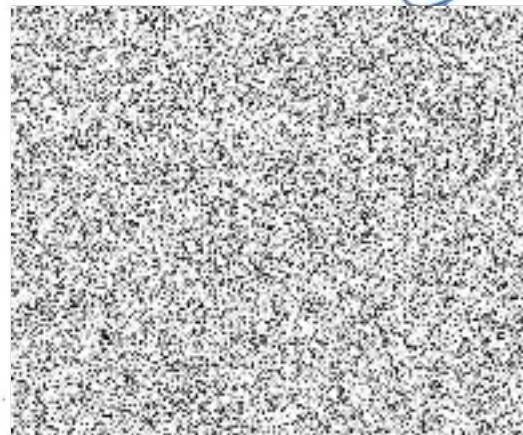

Objekt

SO 101 - Dopravní terminál

PČ	Typ	Kód	Popis	MJ	Množství	J.cena [CZK]	Cena celkem [CZK]
Náklady soupisu celkem							1 077 881,63
			Přeprava na mezideponii, opětovné naložení				
6	SO 000	171201201	Uložení sypaniny na skládky	m3	2 630,413	22,66	59 605,17
5	SO 000	167101102	Nakládání, skládání a překládání neulehlého výkopku nebo sypaniny nakládání, množství přes 100 m3, z hornin tř. 1 až 4	m3	2 630,413	56,66	149 039,22
	N - koef. 86%	162 55 1108	Vodorovné přemístění výkopku nebo sypaniny po suchu na obvyklém dopravním prostředku, bez naložení výkopku, avšak se složením bez rozhrnutí z horniny tř. 1 až 4 na vzdálenost přes 2 500 do 3 000 m	m3	2 630,413	103,20	271 458,66
			Zvýšená přeprava na skládku SELIBICE - Louka u Litvínova (polovina množství)				
9	K	162701109	Vodorovné přemístění výkopku nebo sypaniny po suchu na obvyklém dopravním prostředku, bez naložení výkopku, avšak se složením bez rozhrnutí z horniny tř. 1 až 4 na vzdálenost Příplatek k ceně za každých dalších i započatých 1 000 m	m3	2 250,000	11,33	25 492,50
73	K	997221559	Vodorovná doprava suti bez naložení, ale se složením a s hrubým urovnáním Příplatek k ceně za každý další i započatý 1 km přes 1 km	t	66 971,160	3,40	227 701,94
			Zvýšená přeprava na skládku SELIBICE - Terminál Litvínov (polovina množství),				
73	K	997221559	Vodorovná doprava suti bez naložení, ale se složením a s hrubým urovnáním Příplatek k ceně za každý další i započatý 1 km přes 1 km	t	66 286,416	3,40	225 373,81
			Doplnění chybějící položky				
6	SO 000	171201201	Uložení sypaniny na skládky	m3	5 260,827	22,66	119 210,33



Objekt

SO 301 - Odvodnění dopravního terminálu

PČ	Typ	Kód	Popis	MJ	Množství	J.cena [CZK]	Cena celkem [CZK]	cenová soustava
Náklady soupisu celkem							2 394 536,97	
			Uložení veškerého výkopku z kanalizace na skládku					
8	K	162701105	Vodorovné přemístění výkopku nebo sypaniny po suchu na obvyklém dopravním prostředku, bez naložení výkopku, avšak se složením bez rozhrnutí z horniny tř. 1 až 4 na vzdálenost přes 9 000 do 10 000 m	m3	2 368,774	113,31	268 405,78	CS ÚRS 2019 02
9	K	162701109	Vodorovné přemístění výkopku nebo sypaniny po suchu na obvyklém dopravním prostředku, bez naložení výkopku, avšak se složením bez rozhrnutí z horniny tř. 1 až 4 na vzdálenost Příplatek k ceně za každých dalších i započatých 1 000 m	m3	35 531,610	11,33	402 573,14	CS ÚRS 2019 02
11	K	171201201	Uložení sypaniny na skládky	m3	2 368,774	11,33	26 838,21	CS ÚRS 2019 02
12	K	171201211	Poplatek za uložení stavebního odpadu na skládce (skládkovné) zeminy a kameniva zatříděného do Katalogu odpadů pod kódem 170 504	t	4 737,548	113,31	536 811,56	CS ÚRS 2019 02
			Přeprava na mezideponii, opětovné naložení					
6	SO 00C	171201201	Uložení sypaniny na skládky	m3	3 290,800	22,66	74 569,53	
5	SO 00C	167101102	Nakládání, skládání a překládání neulehlého výkopku nebo sypaniny nakládání, množství přes 100 m3, z hornin tř. 1 až 4	m3	3 290,800	56,66	186 456,73	
	N - koef. 86%	162 55 1108	Vodorovné přemístění výkopku nebo sypaniny po suchu na obvyklém dopravním prostředku, bez naložení výkopku, avšak se složením bez rozhrnutí z horniny tř. 1 až 4 na vzdálenost přes 2 500 do 3 000 m	m3	3 290,800	103,20	339 610,56	
			Zvýšená přeprava na skládku SELIBICE - Louka u Litvínova					
9	K	162701109	Vodorovné přemístění výkopku nebo sypaniny po suchu na obvyklém dopravním prostředku, bez naložení výkopku, avšak se složením bez rozhrnutí z horniny tř. 1 až 4 na vzdálenost Příplatek k ceně za každých dalších i započatých 1 000 m	m3	49 362,000	11,33	559 271,46	CS ÚRS 2019 02

Objekt:

VON - vedlejší ostatní náklady

PČ	Ty p	Kód	Popis	MJ	Množství	J.cena [CZK]	Cena celkem [CZK]	Cenová soustava
----	---------	-----	-------	----	----------	--------------	-------------------	-----------------

Náklady soupisu celkem

384 750,00

R1		R položka	Poplatek za mezideponii + spojené náklady s úklidem	měs	3,000	38 000,00	114 000,00	
R1		R položka	Poplatek za mezideponii + spojené náklady s úklidem	měs	3,000	90 250,00	270 750,00	

- 38 000 Kč / měsíc (2000 m2)
- nájem listopad 2020 - leden 2021
- 90 250 Kč / měsíc (4750 m2)
- nájem únor 2021 - duben 2021



Objekt

SO 301 - Odvodnění dopravního terminálu

PČ	Typ	Kód	Popis	MJ	Množství	J.cena [CZK]	Cena celkem [CZK]	Cenová soustava
Náklady soupisu celkem							480 427,81	
			Nevhodný materiál k zpětným zásypům + nový materiál na zásyp					
11	M	10364100	zemina pro terénní úpravy - tříděná	t	1 876,085	256,08	480 427,81	CS ÚRS 2019 02

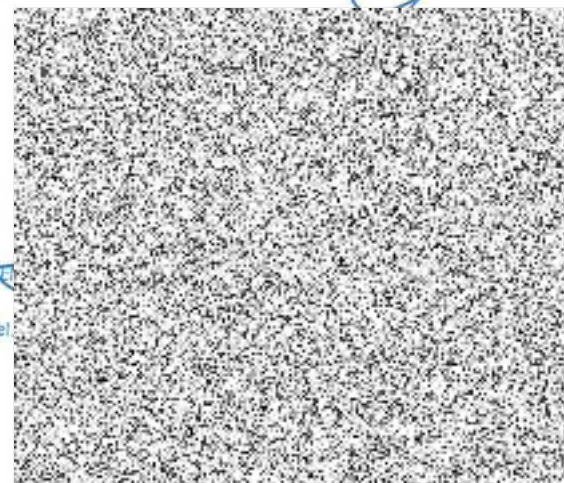

INTE

Tei

Objekt:

SO 431 Veřejné osvětlení

PČ	Typ	Kód	Popis	MJ	Množství	J.cena [CZK]	Cena celkem [CZK]	Cenová soustava
Náklady soupisu celkem							46 443,60	
			Montáž chráničky z dodatku 1					
20	K	210010123	Trubka plast volně uložená do pr.50mm	m	1 710,000	27,16	46 443,60	Celektro

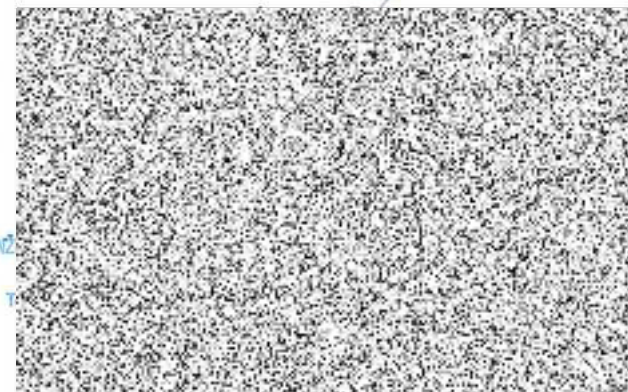

Změnový list - vícepráce

č.

11

stavba: Výstavba dopravního terminálu města Litvínov

Datum : 24.03.2021

Vypracoval :

Popis změny a její účel :

Objekt SO 101:

Záměna žulové kosty dlažební velké 15/17 za žulovou dlažební kostku 10/12.

Jedná se o záměnu položek dle odst.7 § 222 zákona č. 134/2016 Sb., kdy se VCP a MPC nezapočítávají do hodnoty změny dle zákona.

Popis položky	MJ	počet MJ	Kč/MJ	cena celkem	Poznámka
Objekt SO 101	kpl	1	519 190,50	519 190,50 Kč	
cena celkem bez DPH				519 190,50 Kč	
upravená cena bez DPH					

180

Vyp

Kor

0/4

Datum : 30 -03- 2021

roha Datum 30 -03- 2021

Objekt
SO 101

PČ	Typ	Kód	Popis	MJ	Množství	J.cena [CZK]	Gena celkem [CZK]	Cenová soustava
Náklady soupisu celkem							519 190,50	
			Záměna velikosti dlažební kostky					
48	M	58381008	<i>kostka dlažební žula 10/12 (tento rozměr není v URS, byla použita položka dle původního rozpočtu s uplatněním slevy)</i>	m2	580,750	894,00	519 190,50	CS ÚRS 2019 02
			575*1,01 *Přepočtené koeficientem množství		580,750			

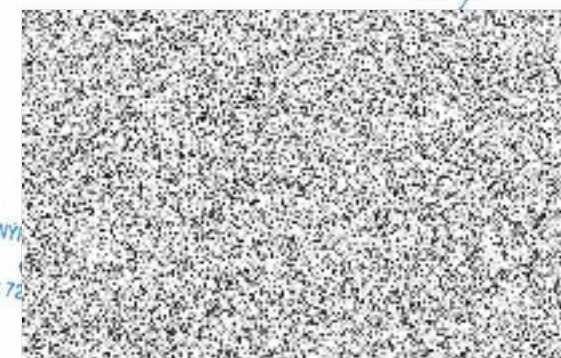

Změnový list - méněpráce

č.

12

stavba: Výstavba dopravního terminálu města Litvínov

Datum : 24.03.2021

Vypracoval :

Popis změny a její účel :

Objekt SO 101:

Záměna žulové kosty dlažební velké 15/17 za žulovou dlažební kostku 10/12.

Jedná se o záměnu položek dle odst.7 § 222 zákona č. 134/2016 Sb., kdy se VCP a MPC nezapočítávají do hodnoty změny dle zákona.

Popis položky	MJ	počet MJ	Kč/MJ	cena celkem	Poznámka
Objekt SO 101	kpl	1	-542 896,72	- 542 896,72 Kč	
cena celkem bez DPH				- 542 896,72 Kč	
upravená cena bez DPH					

Vypracoval :

Kontroloval :

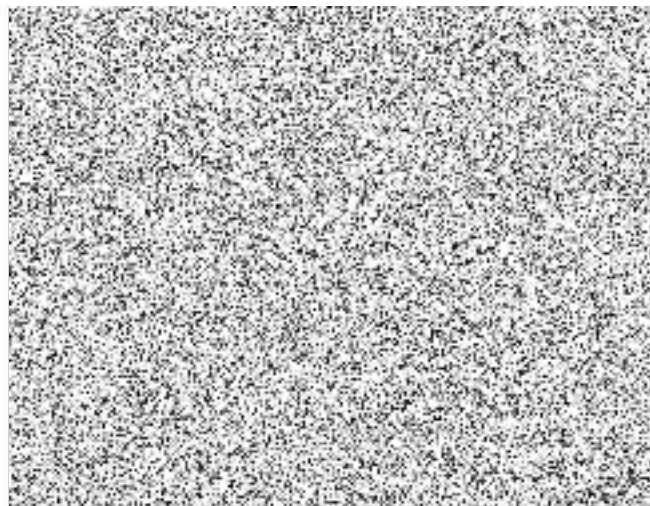

Objekt
SO 101

PČ	Ty p	Kód	Popis	MJ	Množství	J.cena [CZK]	Cena celkem [CZK]	Cenová soustava
----	---------	-----	-------	----	----------	--------------	-------------------	-----------------

Náklady soupisu celkem

-542 896,72

48	M	58381008	Záměna typu dlažební kostky kostka dlažební žula velká 15/17	m2	-580,750	934,82	-542 896,72	CS URS 2019 02
----	---	----------	--	----	----------	--------	-------------	----------------









W

575*1,01 Přečtené koeficientem množství

580,750

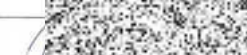

Smlouva o dílo: Výstavba dopravního terminálu města Litvínov

	Datum	Jméno	Funkce	Podpis
Zpracoval:	26.3.2021		referent OIRR	
Schválil:	30 -03- 2021		vedoucí OIRR	
Správce rozpočtu:	26 -03- 2021		ekonom OIRR	
Právní oddělení:	26 -03- 2021		právní oddělení	
Schváleno - RM:	7.4. 2021	Číslo usnesení:	R/4405/66	
ZM:		Číslo usnesení:	Z/ -----	
Zveřejněno:	Od: -----	Do: -----		
Vedení města:			místostarosta města	