



Smlouva o užívání autobusových zastávek při zajišťování dálkové dopravy

Provozovatel:

Českokrumlovský rozvojový fond, spol. s r.o.

se sídlem Masná 131, Český Krumlov, PSČ 381 01

zastoupení: Ing. Miroslav Reitinger, jednatel společnosti

IČO: 42 39 61 82

DIČ: CZ42396182

bank. spojení: č. ú. 10200241/0100, Komerční banka, pobočka Český Krumlov

e-mail: unibox@ckfond.cz

(dále jen „provozovatel“)

a

Dopravce:

Enjoy Europe, s. r. o.

se sídlem Březenská 2466/2 182 00 Praha 8 - Libeň

zastoupení: Bc. Jan Veselý, jednatel společnosti

IČO: 07 06 88 08

DIČ: CZ07068808

(dále jen „dopravce“)

uzavírají v souladu s ustanovením § 1746 odst. 2 zákona č. 89/2012 Sb., občanský zákoník, v platném znění tuto smlouvu o užívání zastávek při zajišťování dálkové dopravy (dále jen „Smlouva“)

I. Předmět smlouvy

1.1. Provozovatel prohlašuje, že je na základě smlouvy o výpůjčce uzavřené dne 11.9.2020 s Městem Český Krumlov oprávněn provozovat a užívat **autobusovou zastávku Špičák** v Českém Krumlově, která je vymezena těmito nemovitostmi:

- částí pozemku p.č. 1303/1 o výměře cca 305 m²
- částí pozemku p.č. 1334/4 o výměře cca 44 m²
- částí pozemku p.č. 1327/3 o výměře cca 3 m²
- částí objektu občanské vybavenosti bez č.p./č.e., který je součástí pozemku p.č.st. 3033,

vše v k.ú. Český Krumlov. Autobusová zastávka Špičák je dále graficky znázorněna v příloze č. 4 tohoto dodatku.

1.2 Provozovatel prohlašuje, že je oprávněn provozovat a užívat **autobusové nádraží v Českém Krumlově**, na Horní Bráně, umístěné na pozemcích parc. č. 497/1, 500/2, 500/3, 500/4, 500/5, 502/1, 502/3, 504/2, 504/3, 511/3, 1325/2, 1325/4, 1537/1, 1537/2, 1537/3, 1537/6, 1537/7 v k.ú. Český Krumlov vč. budovy, č.p. 586 postavené na pozemku st. p.č. 3444 vše v k.ú. Český Krumlov. Součástí Autobusového nádraží jsou zejména příjezdové a odjezdové asfaltové komunikace pro autobusy, zastřešené refýže, zábradlí a zastávková



vybavení (označníky pro umístění jízdnic řádů, lavičky pro cestující, odpadkové koše), chodníkové plochy, dešťová kanalizace, opěrná zeď. V budově se nachází čekárna pro cestující, informace, veřejné sociální zařízení, občerstvení a místnost řidičů vč. sociálního zázemí a kuchyňky (dále také jen jako „Autobusové nádraží“). Schéma autobusového nádraží viz. příloha č. 3.

1.3. Nedílnou součástí a přílohou této smlouvy je **seznam linek Dopravce** (viz. příloha č. 2). Při změnách jízdnic řádů je dopravce povinen změnu písemně oznámit provozovateli, a to nejpozději 15 kalendářních dní před zahájením jejich platnosti a účinnosti. Provozovatel písemně sdělí dopravci, zda změnu jízdnic řádu akceptuje.

1.4 Dle přiloženého aktuálního seznamu linek Dopravce je dopravce **oprávněn užívat autobusovou zastávku Špičák** k příjezdu a odjezdu autobusů veřejné linkové autobusové dopravy za účelem nástupu a výstupu cestujících a provozovatel je povinen tuto činnost dopravci umožnit.

II.

Práva a povinnosti smluvních stran

2.1. Provozovatel se zavazuje zajistit pravidelný úklid a údržbu vymezeného prostoru autobusové zastávky Špičák. Provozovatel se zavazuje zajistit pravidelný úklid a údržbu příjezdových a odjezdových stání vč. přilehlé odstavné plochy na autobusovém nádraží.

2.2. Součástí poskytnuté služby je údržba elektronických jízdnic řádů. Provozovatel zajistí zobrazení jízdnic řádů Dopravce na umístěných označnicích.

2.3. Dopravce se zavazuje, že bude autobusovou zastávku Špičák, příp. autobusová stání a odstavnou plochu autobusového nádraží využívat výhradně k provozování autobusové dopravy dle schválených jízdnic řádů a nebude je využívat k jiným účelům, např. k případným opravám, doplňování provozních kapalin, mytí a údržbě autobusů. Dopravce se rovněž zavazuje, že nebude znečišťovat využívané plochy vynášením odpadků zanechaných cestujícími v autobusech mimo místa k tomu určená provozovatelem.

2.4 Dopravce se zavazuje k dodržování všech obecně závazných a platných předpisů především z oblasti dopravy, bezpečnosti práce, požární ochrany a ochrany životního prostředí, a to zejména ve vztahu k prevenci případných úniků pohonných hmot a technických kapalin ze zaparkovaných dopravních prostředků.

2.5. Dopravce se tímto zavazuje, že v případě, že provozovateli nebo třetím osobám vznikne jakákoliv škoda (včetně např. uložení pokuty orgánem veřejné moci) v důsledku porušení jakékoliv smluvní nebo právní povinnosti dopravce, pak dopravce provozovatele nebo tuto třetí osobu v plné výši za tuto škodu odškodní.

2.6. Pro případ užívání autobusového nádraží se Dopravce zavazuje k dodržování Dopravně – provozního řádu autobusového nádraží, který je nedílnou přílohou této smlouvy. Podpisem této smlouvy Dopravce souhlasí s Provozním řádem. Provozovatel si vyhrazuje možnost jednostranné změny Provozního řádu.



III. Úplata

3.1. Dopravce se zavazuje zaplatit provozovateli za využívání autobusové zastávky Špičák, dle výše uvedených ustanovení této smlouvy, smluvní částku **120,- Kč (slovy: stodvacet korun českých)** za každý:

- příjezd spoje
- odjezd spoje
- průjezd spoje

v souladu se schváleným jízdním řádem. Ke smluvní ceně bude vždy připočtena DPH v zákonem stanovené výši.

3.2. Smluvní strany se dohodly, že cena specifikovaná v čl. 3.1. této smlouvy bude ze strany provozovatele fakturována jednou za měsíc, a to vždy k poslednímu dni kalendářního měsíce. Daňový doklad bude vystaven do 10. kalendářního dne následujícího měsíce. Splatnost daňového dokladu je stanovena 30 dní od data uskutečnění zdanitelného plnění, a to bankovním převodem na účet provozovatele uvedeným na tomto daňovém dokladu.

3.3. Smluvní strany za účelem zamezení pochybností výslovně stanoví, že rozšíření předmětu Smluv o užívání autobusového nádraží nemá vliv na výši úplaty, kterou je dle Smluv dopravce povinen platit provozovateli.

IV. Doba trvání smlouvy

4.1. Tato smlouva nabývá platnosti dnem podpisu smluvními stranami a účinnosti nabývá zveřejněním v registru smluv v souladu se zákonem č. 340/2016 Sb., o registru smluv v platném znění, nejdříve však dne 1.4.2021, a to i kdyby došlo ke zveřejnění v registru smluv před tímto datem.

4.2. Smlouva se uzavírá na dobu neurčitou. Platnost a účinnost smlouvy lze ukončit kdykoliv po vzájemné dohodě smluvních stran. Smlouvu může vypovědět kterákoliv ze smluvních stran s 2 měsíční výpovědní lhůtou, která počíná běžet prvním dnem v měsíci následujícím po měsíci, v němž byla doručena písemná výpověď druhé smluvní straně.

4.3. Provozovatel má právo odstoupit od smlouvy v případě, že dopravce je v prodlení s úhradou jakéhokoliv peněžitého závazku dle této smlouvy více než 30 dní a tento závazek nesplní ani po uplynutí 14 dní od písemné výzvy provozovatele k zaplacení.

4.4. Každá ze smluvních stran může od této smlouvy odstoupit v případě, kdy druhá smluvní strana podstatným způsobem poruší svoje povinnosti z této smlouvy vyplývající. Za podstatné porušení povinností se považuje porušení povinností uvedených v čl. 1.3. a 2.1., 2.4. a 2.6. této Smlouvy.

V. Závěrečná ustanovení

5.1. Veškerá ujednání o změnách v této smlouvě musí být učiněna formou uzavření písemného dodatku smlouvy, jinak jsou neplatná.

5.2. Smluvní vztah založený touto smlouvou se řídí právním řádem České republiky.

5.3. Tato smlouva je vyhotovena ve 2 exemplářích, přičemž každá smluvní strana obdrží po jednom.



5.4. Smluvní strany prohlašují, že tuto smlouvu uzavřely na základě vážné a svobodné vůle, nikoliv v tísní za nápadně nevýhodných podmínek, smlouvu pročetly, jejímu obsahu porozuměly a na důkaz toho připojují své vlastnoruční podpisy.

Příloha č. 1 – Dopravně – provozní řád

Příloha č. 2 – Seznam linek Dopravce

Příloha č. 3 – Schéma Autobusového nádraží

Příloha č. 4 – Grafické znázornění autobusové zastávky Špičák

V Českém Krumlově, dne

V, dne

Ing. Miroslav Reitingер
(za provozovatele)

Bc. Jan Veselý
(za dopravce)

PROVOZNÍ ŘÁD BUDOVY Autobusového nádraží a dopravního terminálu Český Krumlov

I. ÚVODNÍ USTANOVENÍ

Provozní řád budovy (dále jen PŘB) Autobusového nádraží a dopravního terminálu Český Krumlov vydává společnost Českokrumlovský rozvojový fond, spol. s r.o., sídlem Masná 131, 381 01 Český Krumlov, IČO: 42396182 (dále jen „Provozovatel“). PŘB upravuje základní podmínky organizování provozu v budově Autobusového nádraží a dopravního terminálu Český Krumlov (dále jen AN) pro cestující a řidiče Dopravců pravidelné i nepravidelné autobusové dopravy; městské, dálkové, mimořádné, zájezdové.

II. VYMEZENÍ POJMŮ

1. Pro účely DPR se rozumí:
 - a) **Provozovatelem** - Českokrumlovský rozvojový fond, spol. s r.o.,
 - b) **dispečerem AN** - zaměstnanec Provozovatele pověřený zajištěním bezpečného a plynulého provozu AN a kontrolou dodržování smluvních podmínek,
 - c) **dopravcem** - subjekt provozující na smluvním základě v prostorách AN autobusové spoje ve veřejné linkové osobní dopravě nebo odjezdy a příjezdy příležitostné osobní silniční dopravy či mezinárodní kyvadlové dopravy provozované v souladu se zněním zákona č. 111/1994 Sb., o silniční dopravě, v platném znění,
 - d) **autobusovým stáním** - odjezdové nebo příjezdové stání v areálu AN,
 - e) **pravidelnou dopravou** - doprava provozovaná podle jízdního řádu,
 - f) **nepřavidelnou dopravou** - odjezdy nebo příjezdy příležitostné osobní silniční dopravy, doprava mezinárodní, mimořádná, zájezdová,
 - g) **odjezdovým stáním** - prostor zastávky vyhrazený pro nástup cestujících a naložení zavazadel do autobusů dopravce, vymezený staničním označником,
 - h) **příjezdovým stáním** - prostor vyhrazený pro výstup cestujících a vyložení zavazadel z autobusů vymezen staničním označником,
 - i) **odstavením vozidla** - stání vozidla ve smyslu ustanovení § 2 písm. n) zákona 361/2000 Sb., o provozu na pozemních komunikacích, v platném znění,
 - j) **povolením** - povolení ke vstupu do prostoru 2.NP budovy AN provozovaného Provozovatelem. Je vydáváno Provozovatelem pro řidiče vozidel užívající AN v souladu se zněním smlouvy o užívání budovy autobusového nádraží,
 - k) **elektronickým čipem** - přenosné bezdotykové zařízení, sloužící ke vstupu do místnosti určené ke krátkodobému pobytu řidiče, WC a kuchyňce v budově AN (2.NP)

III. ELEKTRONICKÝ ČIP

1. **Převzetí a aktivace elektronického čipu:**
 - a) Elektronické čipy jsou Provozovatelem vydávány pouze Dopravci, zajišťujícímu svými vozy spoje veřejné linkové osobní dopravy na základě platné smlouvy užívání budovy autobusového nádraží.
 - b) Elektronický čip, sloužící k oprávněnosti ke vstupu, je vydáván osobně Dopravci v sídle Provozovatele na základě písemné objednávky Dopravce, a to pouze oprávněné osobě (statutární orgán, zmocněný zástupce).
 - c) Dopravce obdrží na základě žádosti odpovídající počet elektronických čipů, které jsou ke smluvenému datu zaktivovány. Dopravce za převzaté elektronické čipy plně zodpovídá. Cena za tyto čipy je stanovena ceníkem (článek XI. DPR).
 - d) Elektronický čip je nepřenosný. Je zakázáno bez vědomí Provozovatele elektronický čip dále distribuovat.

2. Ztráta, poškození, vrácení elektronického čipu:

- a) V případě ztráty elektronického čipu Dopravce zašle žádost o zablokování – deaktivaci čipu (písemně). Provozovatel následně informuje Dopravce o jeho zablokování. Dopravce je povinen uhradit poplatek spojený s deaktivací elektronického čipu dle ceníku (článek XI. DPŘ) a v případě zájmu Provozovatel umožní Dopravci nákup nového elektronického čipu.
- b) V případě poškození elektronického čipu vrátí Dopravce čip Provozovateli, který bude následně deaktivován. Dopravce uhradí poplatek spojený s deaktivací čipu dle ceníku (článek XI. DPŘ) a v případě zájmu Provozovatel vydá Dopravci nový elektronický čip.
- c) Vydání nového elektronického čipu za ztracený či poškozený čip je zpoplatněno dle ceníku (článek XI. DPŘ).
- d) Pokud Dopravce nevyužívá některé elektronické čipy, nebo v případě ukončení smluvního vztahu s Provozovatelem, vrátí čipy osobně v sídle Provozovatele, v případě ukončení smluvního vztahu nejpozději do 5 pracovních dnů od jeho ukončení.
- e) Za nevrácené elektronické čipy je společnost oprávněna účtovat Dopravci smluvní pokutu dle ceníku (článek XI. DPŘ).
- f) Tento způsob používání elektronického čipu dle tohoto článku se nevztahuje na složky integrovaného záchranného systému při zásahu nebo jiném plnění služebních povinností.

IV.**ŘÍZENÍ A ODPOVĚDNOST**

1. K zajištění plynulého a bezpečného provozu jsou cestující a řidiči všech Dopravců i ostatní osoby pohybující se v prostorách budovy AN povinni, uposlechnout pokynů a příkazů vydaných odpovědnými zaměstnanci Provozovatele.
2. Dopravci jsou povinni dodržovat předpisy BOZP vztahující se na jejich provozované činnosti a jsou odpovědění za své zaměstnance a smluvní partnery.
3. Všichni zúčastnění jsou povinni konat tak, aby nevznikla škoda. Za způsobenou škodu nesou plnou odpovědnost.

V.**ROZSAH UŽÍVÁNÍ BUDOVY AN**

1. Do prostor budovy AN mají povolen vstup cestující a řidiči:
 - a) autobusů pravidelných autobusových linek majících dle platných JŘ zastávku na AN, s nimiž je uzavřena smlouva o užívání budovy autobusového nádraží, mají povolení k vjezdu na AN,
 - b) autobusů nepravidelné osobní dopravy pouze na základě zvláštního povolení vystaveného Provozovatelem v rozsahu povolení, mají povolení k vjezdu na AN,
2. Cestující mají k dispozici:
 - a) čekárnu v 1.NP po dobu otevírací doby
 - b) elektronický informační kiosek umístěný v čekárně budovy AN
 - c) veřejné WC v 1.NP, které je zpoplatněno dle ceníku
3. Řidiči mají k dispozici:
 - a) odpočinkovou místnost ve 2.NP, určenou ke krátkodobému pobytu
 - b) kuchyňku ve 2.NP
 - c) WC ve 2.NP

VI.

REŽIM PROVOZU BUDOVY AN

1. Užívání budovy AN dopravcem k provozování služeb je poskytováno za úplaty podle smlouvy o užívání budovy autobusového nádraží.
2. **Provozovatel zabezpečí:**
 - a) dispečerské služby ve smluvním rozsahu v provozní době,
 - b) přístup do odpočinkové místnosti pro řidiče,
 - c) ochranu osobních údajů získaných provozem kamerového systému.
3. **Dopravce zajistí**
 - a) seznámení svého zaměstnance - řidiče s tímto provozním řádem,

VII.**POVINNOSTI OSTATNÍCH OSOB, CESTUJÍCÍCH, ZAMĚSTNANCŮ NÁJEMCŮ, DOPRAVCŮ I PROVOZOVATELE**

1. **Chování v prostorách AN:**
 - a) Pro čekání veřejnosti na autobusové spoje jsou určeny jednotlivá nástupiště, za nepříznivého počasí vestibul a čekárna v budově AN.
 - b) Všechny osoby jsou povinny řídit se pokyny zástupců Provozovatele AN a to nejenom v případě mimořádných událostí (požáru, nehody apod.)
 - c) Všechny osoby mají zákaz manipulovat s technickým vybavením a technickým zařízením v budově AN
 - d) **V budově AN je zakázáno:**
 - kouření (včetně používání elektronických cigaret), používání otevřeného ohně
 - požívání alkoholických nápojů,
 - užívání návykových látek,
 - vodění psů bez náhubku a vodítka,
 - zákaz vstupu se psy do budovy AN s výjimkou asistenčních psů,
 - znečišťování vnitřních prostor budovy AN,
 - poškozování zařízení a vybavení budovy AN,
 - vybírat odpadky z nádob určených pro vhazování odpadu a jakkoliv manipulovat s jejich obsahem
 - lehat si kdekoli v budově AN
 - ponechávat zavazadla bez dozoru,
 - pokládat zavazadla či jiné předměty tam, kde brání v pohybu ostatním nebo překážejí při provádění úklidu,
 - jakýmkoliv jiným způsobem bránit v úklidu,
 - jakýmkoliv způsobem zatarasovat nouzové a únikové východy
2. **Zaměstnanci dopravců, nájemců i provozovatele jsou v odpočinkové místnosti určené pro řidiče, kuchyňce a WC ve 2.NP povinni:**
 - a) udržovat pořádek
 - b) neodnášet vybavení z odpočinkové místnosti a kuchyňky
 - c) při odchodu z odpočinkové místnosti a prostor 2.NP zavírat dveře
 - d) nahlásit dispečerovi AN nefunkční zařízení nebo vybavení místností odpočinku, kuchyňky nebo WC
3. Provozovatel AN a jím pověřené osoby jsou oprávněni z jeho prostor vykázat osoby obtěžující okolí svým nevhodným chováním, znečištěním, zápachem, hlučností nebo nevyužívající autobusové spojení.

VIII. ÚRAZY

1. V případě úrazu v budově AN je třeba tuto skutečnost neprodleně nahlásit službu konajícímu dispečerovi, a to včetně svědeckého doložení této události.

IX. HRUBÉ PORUŠENÍ DPŘ

1. **Za hrubé porušení DPŘ se považuje:**
 - a) neuposlechnutí vedoucího AN nebo službu konajícího dispečera,
 - b) neuposlechnutí označeného pracovníka smluvních bezpečnostních agentur,
 - c) poškozování majetku v budově AN.

X. CENÍK SMLUVNÍCH POKUT ZA PORUŠENÍ USTANOVENÍ DPŘ AN

1. Za hrubé porušení pravidel DPŘ (článek IX.) je Provozovatel oprávněn účtovat Dopravci pokutu ve výši 1.000,- Kč/ jednotl. porušení.
2. Za porušení ostatních ustanovení DPŘ AN je provozovatel oprávněn účtovat Dopravci pokuty nejvýše do částky 500,- Kč/ za každý zjištěný případ.
3. V případě poškození jakéhokoliv zařízení v budově AN zaměstnancem dopravce i nájemce je provozovatel oprávněn požadovat uvedení zařízení do původního stavu nebo úhradu nákladů spojených s uvedením zařízení do původního stavu. V případě úmyslného poškození je uživatel AN povinen zaplatit smluvní pokutu do výše Kč 1.000,- Kč.

XI. CENÍK ZA ZPOPLATNĚNÉ SLUŽBY

1. **Elektronický čip:**
 - a) vystavení a aktivace elektronického čipu **250,- Kč / (1 ks),**
 - b) deaktivace elektronického čipu, ztráta **250,- Kč / (1 ks),**
 - c) smluvní pokuta za nevrácení elektronického čipu **500,- Kč / (1 ks),**
 - d) smluvní pokuta za zneužití elektronického čipu **5.000,- Kč / (1 ks).**

Provozovatel je oprávněn přiznat individuální slevu z ceníku za zpoplatněné služby. O přiznání slevy, její výši a podmínkách rozhoduje ředitel společnosti.

XII. Závěrečná ustanovení

1. Všechny ceny jsou uvedeny bez DPH. DPH se připočte dle příslušných zákonných předpisů.
2. Provozní řád budovy AN bude předán všem dopravcům, kteří podle smlouvy používají AN.
3. Dopravci jsou povinni seznámit s jeho obsahem všechny jízdní zaměstnance. Nedodržení ustanovení tohoto dopravně provozního řádu bude posuzováno jako porušování smlouvy o užívání budovy autobusového nádraží.
4. Kontrolou dodržování smluvních podmínek a ustanovení PBŘ jsou pověřeni dispečerů AN.
5. Provozní řád budovy nabývá platnosti dnem 1.6.2019. Dříve vydaný PBŘ, pokud takový existuje, ke stejnému datu pozbývá platnosti

Ing. Petr Troják v.r.
ředitel společnosti

133390 Praha - Písek - Český Krumlov - Přední Výtoň

Platí od 19.4.2021 do 11.12.2021

Přepřevu zajišťuje: Enjoy Europe, s. r. o., Březenská 2466/2, 182 00 Praha 8 - Libeň, tel. +420 775 944 232, www.enjoyeurope.cz, office@enjoyeurope.cz

		1	3	33	km	Tč			44	2	4
	父R		⑥† R							父R	⑥† R
...	0	0	1	od Praha,,Hlavní nádraží
...	8 45	...	8 45	...	73	73	2	Praha,,Na Knížecí	...	18 45	20 10
...	9 45	...	9 45	...	75	75	3	Lety,,rozc.1.3 sil.č.4	...	17 44	19 10
...	9 47	...	9 47	...	81	81	4	Lety	...	17 42	19 08
...	9 52	...	9 52	...	83	83	5	Orlík n.Vlt.,nám.	...	17 36	19 02
...	9 54	...	9 54	...	83	83	6	Orlík n.Vlt.,zámek	...	17 34	19 00
...	10 08	...	10 08	...	95	95	7	Čimelice,,nám.	...	17 22	18 48
...	10 28	...	10 28	...	119	119	8	Písek,,U autobusového nádraží	MHD	17 12	18 28
...	10 42	...	10 42	...	133	133	9	Protivín,,nám.	...	§3 16 56	18 12
...	10 50	...	10 50	...	141	141	10	Vodňany,,aut.nádr.	...	§3 16 46	18 02
...	11 14	...	11 14	...	167	167	11	Hluboká n.Vlt.,Lovecký zámek rozc.k ZOO...	...	§2 16 20	17 36
...	11 16	...	11 16	...	169	169	12	Hluboká n.Vlt.,pod kostelem	...	§2 16 18	17 34
...	11 28	...	11 28	...	179	179	13	České Budějovice,,Mariánské nám.	MHD	§2 16 04	17 20
...	11 30	...	11 30	...	191	191	14	České Budějovice,,aut.nádr.	×	§2 16 00	17 10
...	11 44	...	11 44	...	198	198	15	Kamenný Újezd,,Štílec	...	15 40	16 56
...	11 52	...	11 52	...	201	201	16	Zlatá Koruna,Rájov	...	15 36	16 46
...	11 55	...	11 55	...	203	203	17	Český Krumlov,,Domoradice	...	15 33	16 43
...	11 58	...	11 58	...	205	205	18	Český Krumlov,,Spičák	...	§1 15 30	16 40
...	12 02	...	12 02	...	206	206	19	Český Krumlov,,aut.nádr.	...	§1 15 22	16 32
...	12 08	...	12 08	...	210	210	20	Český Krumlov,,Horní Brána	...	§1 15 16	16 26
...	12 12	...	12 12	...	214	214	21	Větřní,,závod	...	15 10	16 20
...	12 15	...	12 15	...	217	217	22	Větřní,Hašlovice,rozc.	...	15 06	16 16
...	12 17	...	12 17	...	219	219	23	Větřní,Zátoňské Dvory	...	15 04	16 14
...	12 26	...	12 26	...	229	229	24	Větřní,Branná	...	14 54	16 04
...	12 30	...	12 30	...	233	233	25	Rožmberk n.Vlt.,nám.	...	14 48	15 58
...	12 32	...	12 32	...	235	235	26	Dolní Dvořiště,,rozc.Rožmberk 4.0	...	14 46	15 56
...	12 36	...	12 36	...	238	238	27	Vyšší Brod,Herbertov	...	14 44	15 54
...	12 38	...	12 38	...	239	239	28	Vyšší Brod,,nám.	...	14 42	15 52
...	12 40	...	12 40	...	242	242	29	Vyšší Brod,,klášter	...	14 38	15 48
...	12 44	...	12 44	...	244	244	30	Vyšší Brod,,Čertova Stěna rozc.	...	§ 14 36	15 46
...	12 47	...	12 47	...	247	247	31	Loučovice	...	§ 14 34	15 44
...		33	33	32	Lipno n.Vlt.,žel.st.	...		
...		34	34	33	Hořice na Sumavě	...		
...		35	35	34	Cerná v Pošumaví	...		
...		36	36	35	Frymburk	...		
...		37	37	36	Lipno n.Vlt.,Kobylnice,chaty	...		
...		38	38	37	Lipno n.Vlt.,lanovka	...		
...	12 49	...	12 49	...	248	248	38	Lipno n.Vlt.,přístaviště	...	§ 14 32	15 42
...	12 53	...	12 53	...	250	250	39	Loučovice,,Nové Domky	...	§ 14 28	15 38
...	12 55	...	12 55	...	252	252	40	Přední Výtoň	od	§ 14 25	15 35

- 父 jede v pracovních dnech
- ⑥ jede v sobotu
- † jede v neděli a ve státem uznané svátky
- ~ spoj zastávkou projíždí
- § spoj jede po jiné trase
- § v označených zastávkách není povolen nástup za účelem přepravy do shodně označených zastávek spoje
- §1 v označených zastávkách není povolen nástup za účelem přepravy do shodně označených zastávek spoje
- §2 v označených zastávkách není povolen nástup za účelem přepravy do shodně označených zastávek spoje
- §3 v označených zastávkách není povolen nástup za účelem přepravy do shodně označených zastávek spoje
- R k jízdence je možné zakoupit místenku
- 父 spoj přepravuje jízdní kola
- 父 spoj přepravuje cestovní zavazadla
- WC veřejné WC v objektu zastávky
- × občerstvení nebo restaurace v objektu zastávky
- MHD zastávka s možností přestupu na městskou hromadnou dopravu
- 父 zastávka s možností přestupu na metro

▲ spoj 33 Tč 40: AUTOBUS DÁLE POKRAČUJE JAKO SPOJ 4 LINKY 133390 SMĚR PRAHA,,NA KNÍŽECÍ

Přepřevu psů povolena. Více informací ve smluvních přepravních podmínkách (SPP). SPP jsou zveřejněny na www.enjoyeurope.cz.
 Bezplatná přeprava zavazadel: 1x příruční zavazadlo - max. 42x30x18 cm (max. 7 kg) a 1x cestovní zavazadlo - max. 80x50x30 cm (max. 20 kg).

NÁVRH | Typ linky: Vnitrostátní – mezikrajská (D) | Dopravní prostředek: Autobus | Dávka: ENJOY_EUROPE/63

Bc. Jan Veselý 23.03.2021

CIS JŘ © CHAPS spol. s r.o., 3.0.7458.25981 23.03.2021

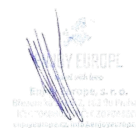

pokračování

Přeprava dalšího příručního zavazadla - max. 42x30x18 (max. 7 kg) je zpoplatněna částkou 50 Kč/ks. Přeprava dalšího cestovního zavazadla - max. 80x50x30 cm (max. 20 kg) je zpoplatněna částkou 100 Kč/ks.

Dětské kočárky je možné přepravovat bezplatně v zavazadlovém prostoru (ve složeném stavu). Velmi rozměrné předměty se přepravují po předchozí dohodě s dispečinkem (+420 775 944 232).

On-line nákup jízdenek (vč. místenky) na eshop.enjoyeurope.cz nebo na www.flixbus.cz. Jízdenky (vč. místenky) můžete také zakoupit v předprodejních pokladnách AMSBus Česká republika. Samozřejmostí je i nákup u řidiče v autobusu.

Na lince platí tarif vyhlášený dopravcem Enjoy Europe, s. r. o. Tarif vč. smluvních přepravních podmínek (SPP) je zveřejněný ve vozidlech na lince.

650200 Pardubice - Hradec Králové - Praha - České Budějovice - Lipno nad Vitavou

Platí od 13.12.2020 do 11.12.2021

Převahu zajišťuje: Enjoy Europe, s. r. o., Březenská 2466/2, 182 00 Praha 8 - Libeň, tel. +420 775 944 232, www.enjoyeurope.cz, office@enjoyeurope.cz

										13											1											km	Tč											14											2													
																				1	od Pardubice,,aut.nádr.....	MHD											14	...											2	...										
																				2	Pardubice,,Masarykovo nám.....	MHD																				
										Ⓢ†R											...											3	Pardubice,Polabiny,Hradecká.....	MHD											Ⓢ†R																					
										📦											...											4	Hradec Králové,,Lipky.....	MHD											📦																					
										20											...											5	Hradec Králové,,Terminál HD.....	MHD											20																					
										7 45											...											0	Praha,,Černý Most.....	MHD											19 00																					
										8 10											...											19	Praha,,Roztyly.....	× WCMHD											18 34																					
										8 42											...											58	Benešov,,odb.....												18 02																					
										× 8 46											...											63	Bystřice,,přeložka.....												× 17 58																					
										× 8 54											...											71	Olbramovice.....												× 17 50																					
										9 00											...											76	Votice,,aut.st.....												17 44																					
										× 9 08											...											85	Miličín.....												× 17 36																					
										9 30											...											110	Tábor,,aut.nádr.....	MHD											17 14																					
										× 9 36											...											114	Tábor,,sídI.Nad Lužnicí E 55.....	MHD											17 08																					
										× 9 42											...											119	Planá n.Luž,,nám.....	MHD											× 17 02																					
										9 54											...											131	Soběslav,,Zimní stadion.....												16 50																					
										10 00											...											138	Veselí n.Luž,,aut.st.....												16 44																					
										10 02											...											140	Veselí n.Luž,,kult.dům.....												16 40																					
										10 28											...											172	České Budějovice,,aut.nádr....	× WCMHD											16 14																					
										10 30											...											197	od Český Krumlov,Špičák.....												16 10																					
										11 00											...											20	od Český Krumlov,Špičák.....												15 40																					
										11 20											...											21	Černá v Pošumaví.....												15 20																					
										11 30											...											22	Frymburk.....												15 10																					
										× 11 36											...											23	Lipno n.Vlt.,Kobylnice,chaty.....												× 15 02																					
										11 40											...											24	Lipno n.Vlt.,lanovka.....												15 00																					
										12 00											...											235	od Lipno n.Vlt.,lanovka.....												17 20																					
										12 30											...																							18 30																						
										12 50											...																							18 00																						
										13 00											...																							17 40																						
										× 13 06											...																							17 30																						
										13 10											...																							× 17 22																						
																					...																							17 20																						

Ⓢ jede v pracovních dnech
 Ⓢ† jede v sobotu
 † jede v neděli a ve státem uznané svátky
 † spoj zastavuje jen pro vystupování

▶ spoj zastavuje jen pro nastupování
 × spoj zastavuje jen na znamení nebo požádání
 R k jízdence je možné zakoupit místenku
 📦 spoj přepravuje cestovní zavazadla

WC veřejné WC v objektu zastávky
 × občerstvení nebo restaurace v objektu zastávky

MHD zastávka s možností přestupu na městskou hromadnou dopravu
 ↪ zastávka s možností přestupu na metro

20 nejede od 24.12.20 do 25.12.20, 1.1.21

21 jede 18.12.20, od 4.1.21 do 10.12.21, jede také 22.12.20

Převaha psů povolena. Více informací ve smluvních přepravních podmínkách (SPP). SPP jsou zveřejněny na www.enjoyeurope.cz.

Bezplatná přeprava zavazadel: 1x příruční zavazadlo - max. 42x30x18 cm (max. 7 kg) a 1x cestovní zavazadlo - max. 80x50x30 cm (max. 20 kg).

Převaha dalšího příručního zavazadla - max. 42x30x18 (max. 7 kg) je zpoplatněna částkou 50 Kč/ks. Přeprava dalšího cestovního zavazadla - max. 80x50x30 cm (max. 20 kg) je zpoplatněna částkou 100 Kč/ks.

Dětské kočárky je možné přepravovat bezplatně v zavazadlovém prostoru (ve složeném stavu). Velmi rozměrné předměty se přepravují po předchozí dohodě s dispečinkem (+420 775 944 232).

On-line nákup jízdenek (vč. místenky) na eshop.enjoyeurope.cz nebo na www.flixbus.cz. Jízdenky (vč. místenky) můžete také zakoupit v předprodejních pokladnách AMSBus Česká republika. Samozřejmostí je i nákup u řidiče v autobusu.

Na lince platí tarif vyhlášený dopravcem Enjoy Europe, s. r. o. Tarif vč. smluvních přepravních podmínek (SPP) je zveřejněný ve vozidlech na lince.

Schéma budovy AN

Služby pro veřejnost



-  **WC pro veřejnost**
 -  **informační kiosek**
 -  **informační kancelář**
 -  **čekárna pro veřejnost**
- ČSAD - přízemí - 1.NP

Služby pro dopravce

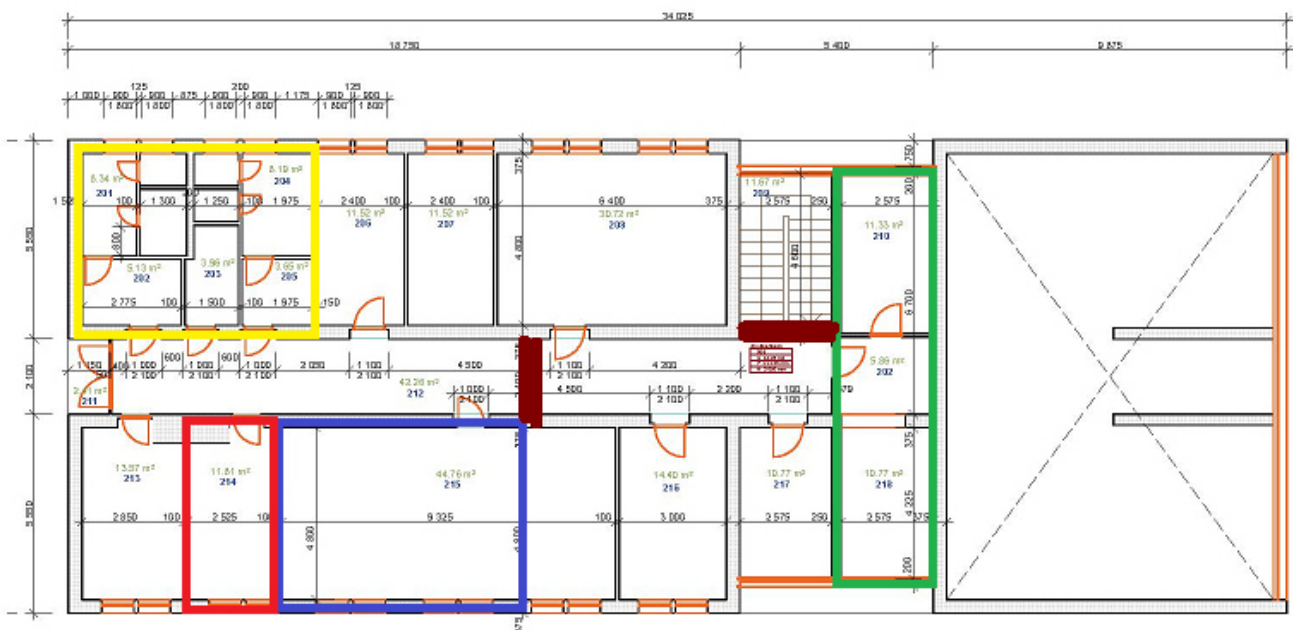

-  **dispečink AN**
 -  **kuchyňka**
 -  **odpočinková místnost**
 -  **WC**
 -  **vstup na elektronický čip**
- ČSAD - 1.patro - 2.NP

Příloha č. 4 Grafické znázornění zastávky Špičák

Pozemek parc.č. 1303/1, k.ú. Český Krumlov - cca 305 m²

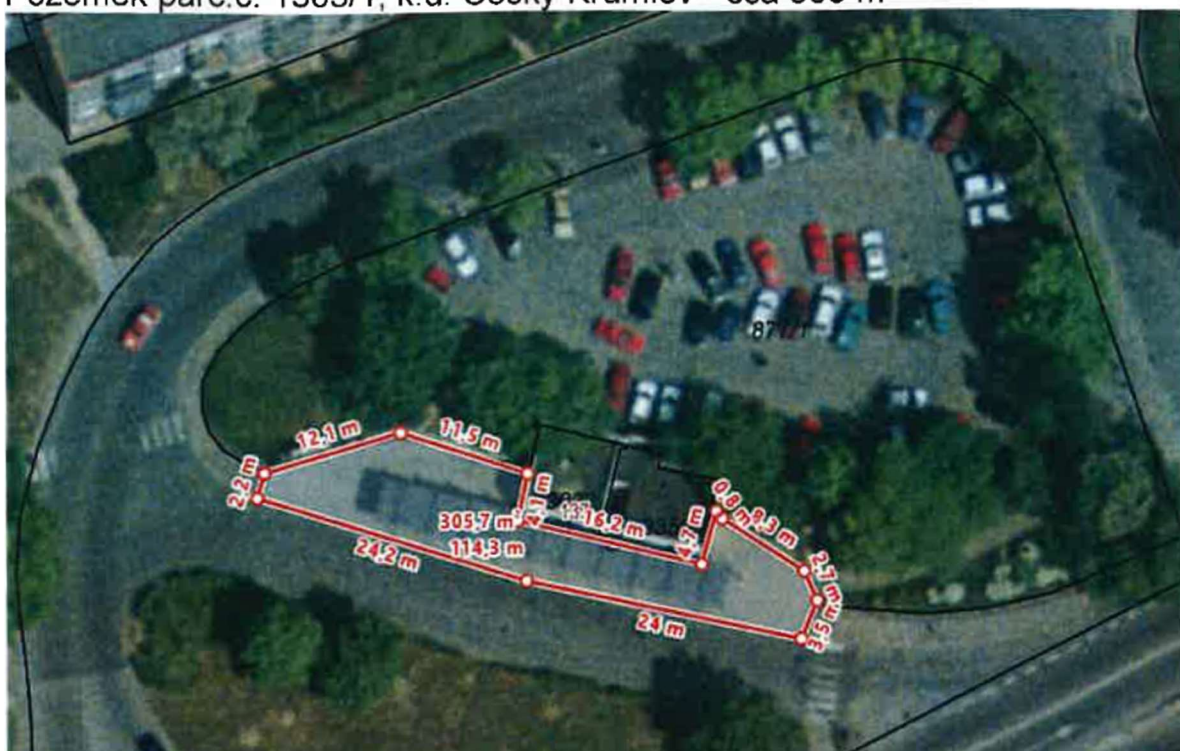

Chvalšinská ulice

