

Lokality radionavigačních stanovišť

A) SEDLEC, VÍCENICE U NÁMĚŠTĚ NAD OSLAVOU – stanoviště Kladeruby

- 1) Radionavigační stanoviště VKV polohového návěstidla MARKER OM- Kladeruby - vojenského letiště Náměšť nad Oslavou, VÚ 5525 Sedlec, Vícenice u Náměště nad Oslavou
- 2) WGS84: 49° 08' 11.41" N, 16° 10' 46.60" E
- 3) Objekt : 06-17-36
- 4) VUSS Brno/Provozní středisko 0620
- 5) Rok výstavby budovy: 1962
- 6) Pozemek je ve státním vlastnictví MO AČR



Informace o parcele

Parcelní číslo:	840
Výměra [m ²]:	9834
Katastrální území:	Kladruby nad Oslavou 664901
Číslo LV:	16
Typ parcely:	Parcela katastru nemovitostí
Mapový list:	DKM
Určení výměry:	Ze souřadnic v S-JTSK
Způsob využití:	jiná plocha
Druh pozemku:	ostatní plocha

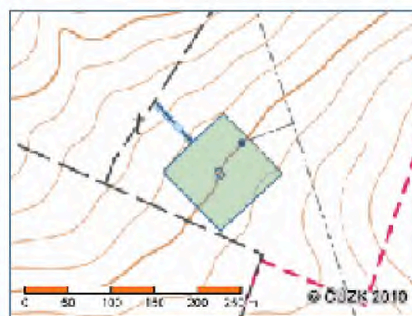

[Sousední parcely](#)

Vlastníci, jiná oprávnění

Vlastnické právo		
Jméno/název	Adresa	Podíl
Česká republika		
Příslušnost hospodařit s majetkem státu		
Jméno/název	Adresa	Podíl
Ministerstvo obrany	Tychonova 221/1, Praha, Hradčany, 160 00	
Příslušnost k organizační složce právnické osoby		
Jméno/název	Adresa	Podíl
VUSS Brno	Svatoplukova 2687/84, Brno, Židenice, 615 00	

Způsob ochrany nemovitosti

Nejsou evidovány žádné způsoby ochrany.

Seznam BPEJ

Parcela nemá evidované BPEJ.

Omezení vlastnického práva

Název
Schválené pozemkové úpravy

Jiné zápisy

Nejsou evidovány žádné jiné zápisy.

Zobrazené údaje mají informativní charakter.

Nemovitost je v územním obvodu, kde státní správu katastru nemovitostí ČR vykonává [Katastrální úřad pro Vysočinu, Katastrální pracoviště Třebíč](#).

Platnost k 02.01.2012 11:44:52

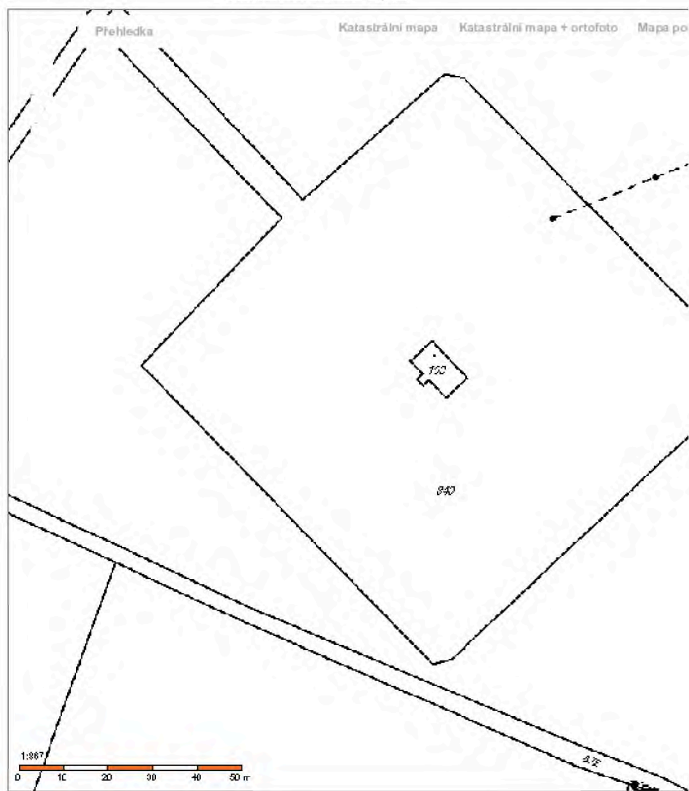

NDB 31- LKNA - situační plán budovy

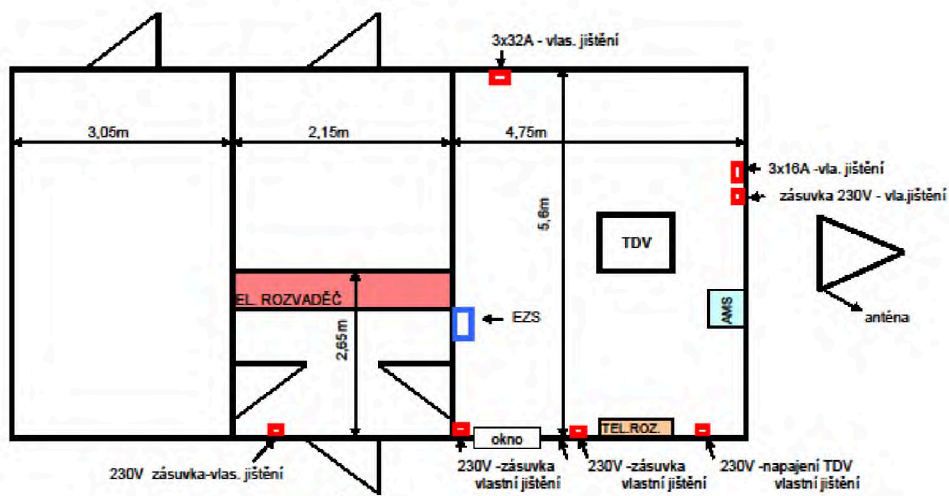

Zpracoval dne 17.2.2009 pprap. Polanský Jaroslav

06-17-36/001 01 NP
1:100

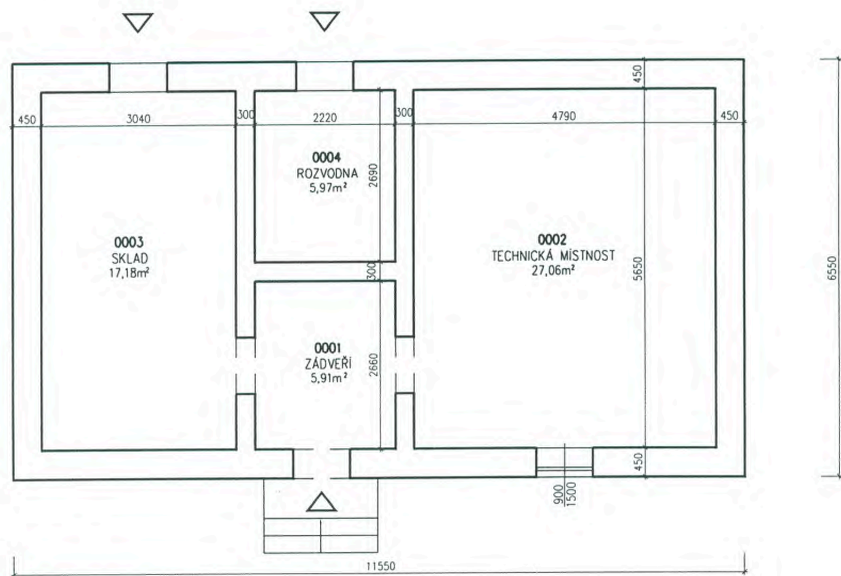

06-17-36/001 - ŘEZ
1:100

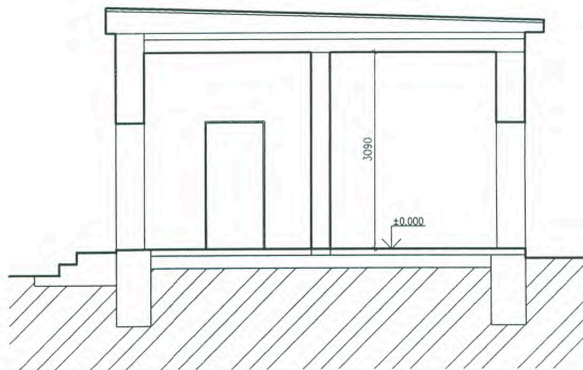

06-17-36/001

B) SEDLEC, VÍCENICE U NÁMĚŠTĚ NAD OSLAVOU – stanoviště MARKER MM- LKNA

- 1) Radionavigační stanoviště VKV polohového návěstidla MARKER MM- LKNA - vojenského letiště Náměšť nad Oslavou, VÚ 5525 Sedlec, Vícenice u Náměště nad Oslavou
- 2) WGS84: 49° 09' 01.91" N, 16° 09' 12.82" E
- 3) Objekt : 06-17-33
- 4) VUSS Brno/Provozní středisko 0620
- 5) Rok výstavby budovy: 1962
- 6) Pozemek je ve státním vlastnictví MO AČR



2.1.12

Publikace dat ISKN - 0s-457ms, 3 prvů.

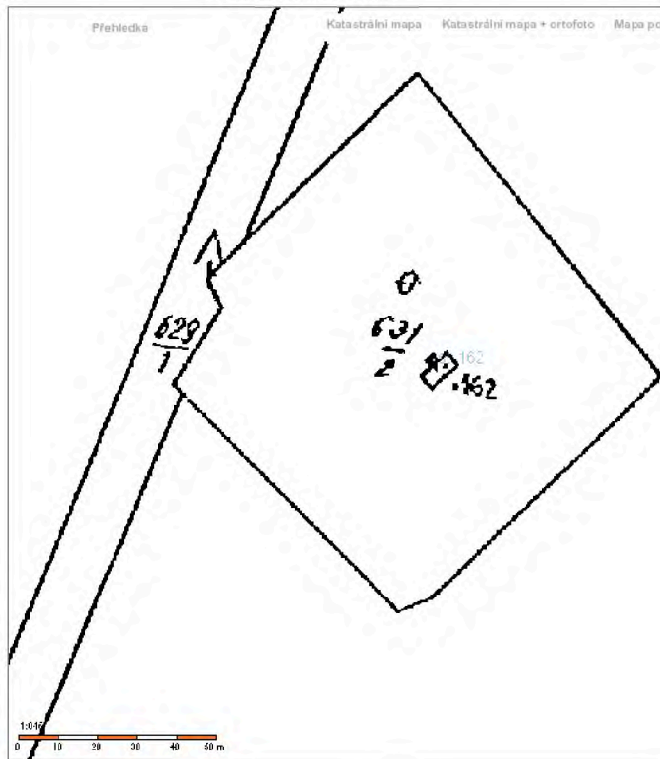

Informace o parcele

Parcelní číslo:	st. 162
Výměra [m ²]:	37
Katastrální území:	Kladeruby nad Ostavou 664901
Číslo LV:	16
Typ parcely:	Parcela katastru nemovitostí
Mapový list:	STEP2880_Z.S.III-20-04
Určení výměry:	Ze souřadnic v S-JTSK
Druh pozemku:	zastavěná plocha a nádvoří
Stavba na parcele:	bez řpy/če jiná sl.

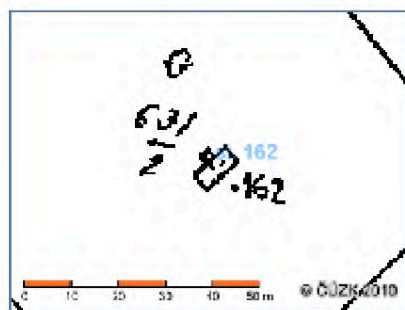

Zobrazení v grafickém prohlížeči

[Sousední parcely](#)

Vlastníci, jiní oprávnění

Vlastnické právo		
Jméno/název	Adresa	Podíl
Česká republika		
Příslušnost hospodařit s majetkem státu		
Jméno/název	Adresa	Podíl
Ministerstvo obrany	Tychonova 221/1, Praha, Hradčany, 160 00	
Příslušnost k organizační složce právnické osoby		
Jméno/název	Adresa	Podíl
VUSS Brno	Svatoplukova 2687/84, Brno, Židenice, 615 00	

Způsob ochrany nemovitosti

Nejsou evidovány žádné způsoby ochrany.

Seznam BPEJ

Parcela nemá evidované BPEJ.

Omezení vlastnického práva

Nejsou evidována žádná omezení.

Jiné zápisy

Nejsou evidovány žádné jiné zápisy.

Zobrazené údaje mají informální charakter.

Nemovitost je v územním obvodu, kde státní správu katastru nemovitostí ČR vykonává [Katastrální úřad pro Vysočinu, Katastrální pracoviště Třebíč](#)

Platnost k 02.01.2012 09:44:51

L 31- LKNA - situační plán budovy

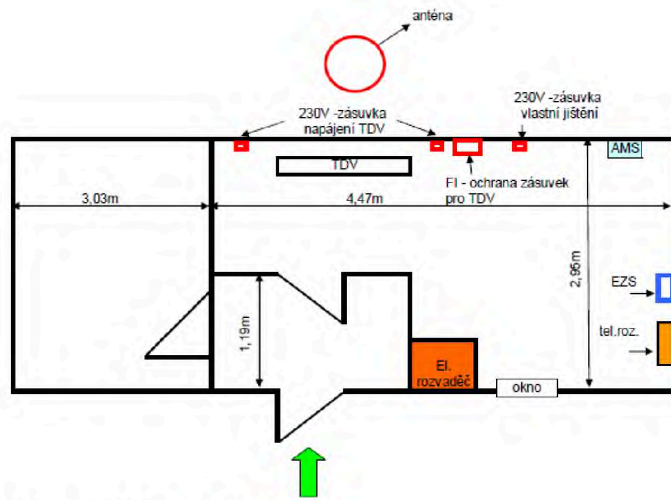

Zpracoval dne 3.1.2012 pprap. Polanský Jaroslav

06-17-33/001 01 NP
1:100

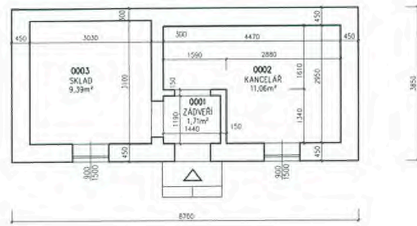

06-17-33/001 - ŘEZ
1:100



06-17-33/001

C. PRAHA – KBELY, MARKER OM-stanoviště Svémyslice

- 1) Radionavigační stanoviště VKV polohového návěstidla MARKER OM- Svémyslice - vojenského letiště Praha - Kbely LKKB
- 2) WGS84: 50° 09' 09.39" N, 14° 38' 11.79" E
- 3) Objekt : Kontejner na parcele číslo. 271
- 4) VUSS Praha/Provozní středisko 0142
- 5) Rok výstavby budovy: 1996
- 6) Pozemek je ve státním vlastnictví MO AČR







2.1.12

Publikace dat ISKN - 0s :921ms, 59 prvků.

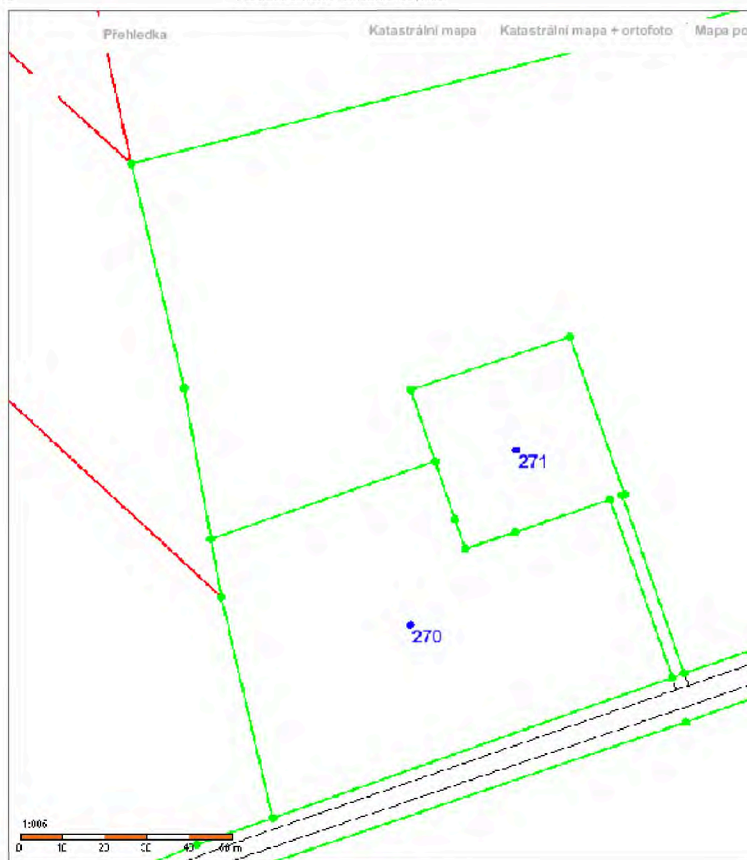

KN



MARKER OM

MARKER OM- MKR 03

Informace o parcele

Parcelní číslo:	271
Výměra [m ²]:	1723
Katastrální území:	Svěmyslice 792772
Číslo LV:	792
Typ parcely:	Parcela katastru nemovitosti
Mapový list:	DKM
Určení výměry:	Ze souřadnic v S-JTSK
Způsob využití:	jiná plocha
Druh pozemku:	ostatní plocha

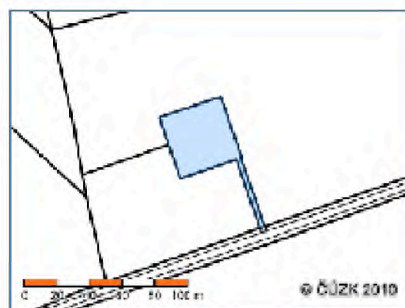

Zobrazení v grafickém prohlížeči

[Související parcely](#)

Vlastníci, jiní oprávnění

Vlastnické právo		
Jméno/název	Adresa	Podíl
Česká republika		
Příslušnost hospodařit s majetkem státu		
Jméno/název	Adresa	Podíl
Ministerstvo obrany	Tychonova 221/1, Praha, Hradčany, 160 00	
Příslušnost k organizační složce právnické osoby		
Jméno/název	Adresa	Podíl
VOUS Praha	Hradební 772/12, Praha, Staré Město, 111 21	

Způsob ochrany nemovitosti

Nejsou evidovány žádné způsoby ochrany.

Seznam BPEJ

Parcela nemá evidované BPEJ.

Omezení vlastnického práva

Nejsou evidována žádná omezení.

Jiné zápisy

Nejsou evidovány žádné jiné zápisy.

Zobrazené údaje mají informativní charakter.

Nemovitost je v územním obvodu, kde státní správu katastru nemovitostí ČR vykonává [Katastrální úřad pro Středočeský kraj, Katastrální pracoviště Praha-východ](#)

Platnost k 02.01.2012 11:44:52

D. PRAHA – KBELY, stanoviště Satalice

- 1) Radionavigační stanoviště VKV polohového návěstidla MARKER MM- Satalice - vojenského letiště Praha - Kbely LKKB
- 2) WGS84: 50° 07' 46.86" N, 14° 34' 05.42" E
- 3) Objekt : budova č.159 A na parcele číslo 640
- 4) VUSS Praha/Provozní středisko 0142
- 5) Rok výstavby budovy: 1948
- 6) Pozemek je ve státním vlastnictví MO AČR





MARKER MM

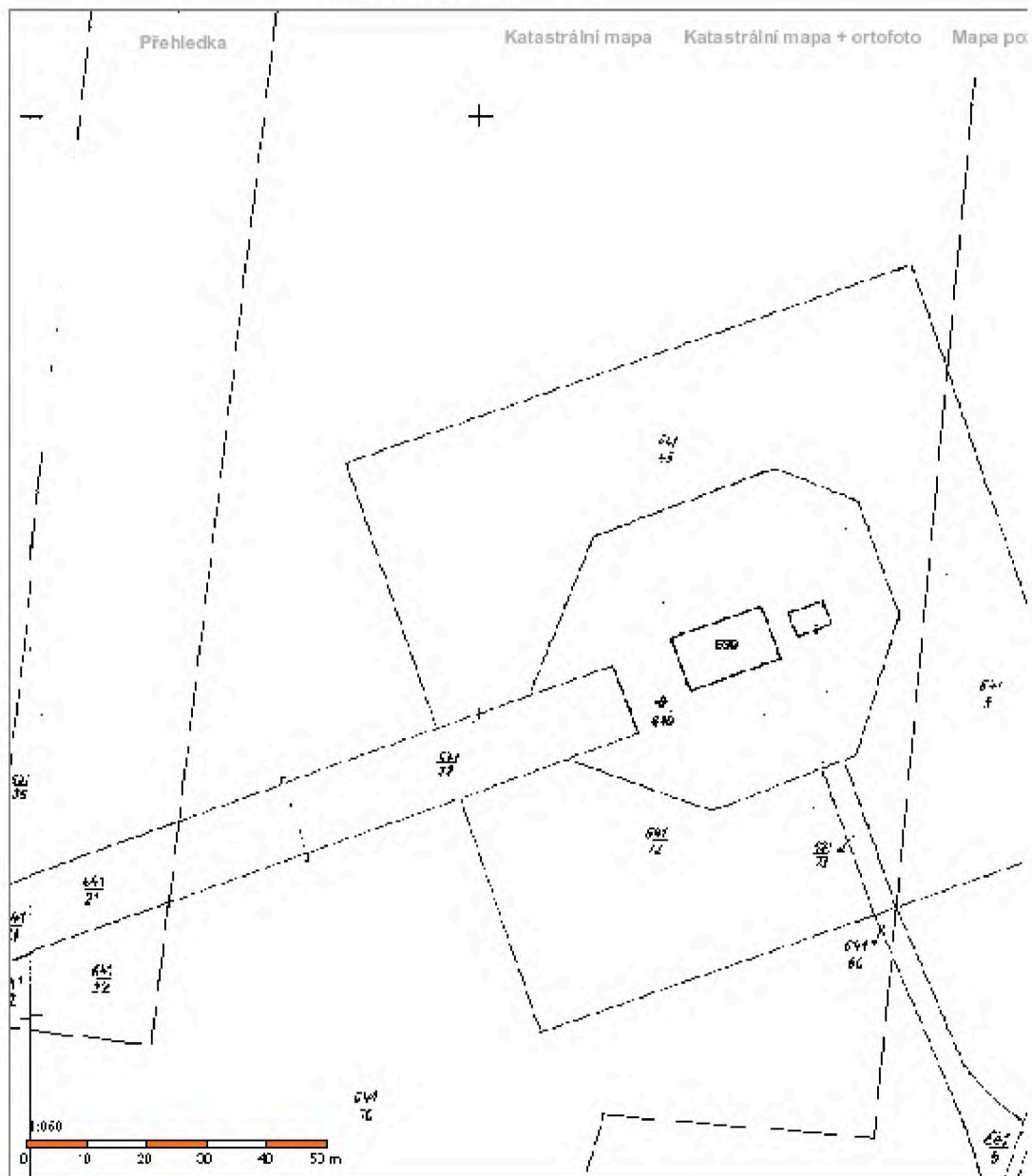

Informace o parcele

Parcelní číslo:	640
Výměra [m ²]:	2190
Katastrální území:	Satalice 746134
Číslo LV:	529
Typ parcely:	Parcela katastru nemovitostí
Mapový list:	KRALUPY.NAD.VLTAVOU,2-9/34
Určení výměry:	Ze souřadnic v S-JTSK
Způsob využití:	jiná plocha
Druh pozemku:	ostatní plocha

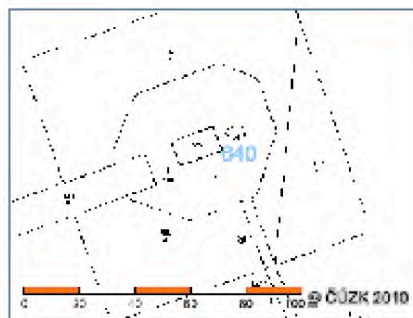

[Zobrazení v grafickém prohlížeči](#)

[Související parcely](#)

Vlastníci, jiní oprávnění

Vlastnické právo		
Jméno/název	Adresa	Podíl
Česká republika		
Příslušnost hospodařit s majetkem státu		
Jméno/název	Adresa	Podíl
Ministerstvo obrany	Tychonova 221/1, Praha, Hradčany, 160 00	
Příslušnost k organizační složce právnické osoby		
Jméno/název	Adresa	Podíl
VUSS Praha	Hradební 772/12, Praha, Staré Město, 111 21	

Způsob ochrany nemovitosti

Nejsou evidovány žádné způsoby ochrany.

Seznam BPEJ

Parcela nemá evidované BPEJ.

Omezení vlastnického práva

Nejsou evidována žádná omezení.

Jiné zápisy

Nejsou evidovány žádné jiné zápisy.

Zobrazené údaje mají informální charakter.

Nemovitost je v územním obvodu, kde státní správu katastru nemovitostí ČR vykonává [Katastrální úřad pro hlavní město Prahu, Katastrální pracoviště Praha](#)

Platnost k 02.01.2012 09:44:51

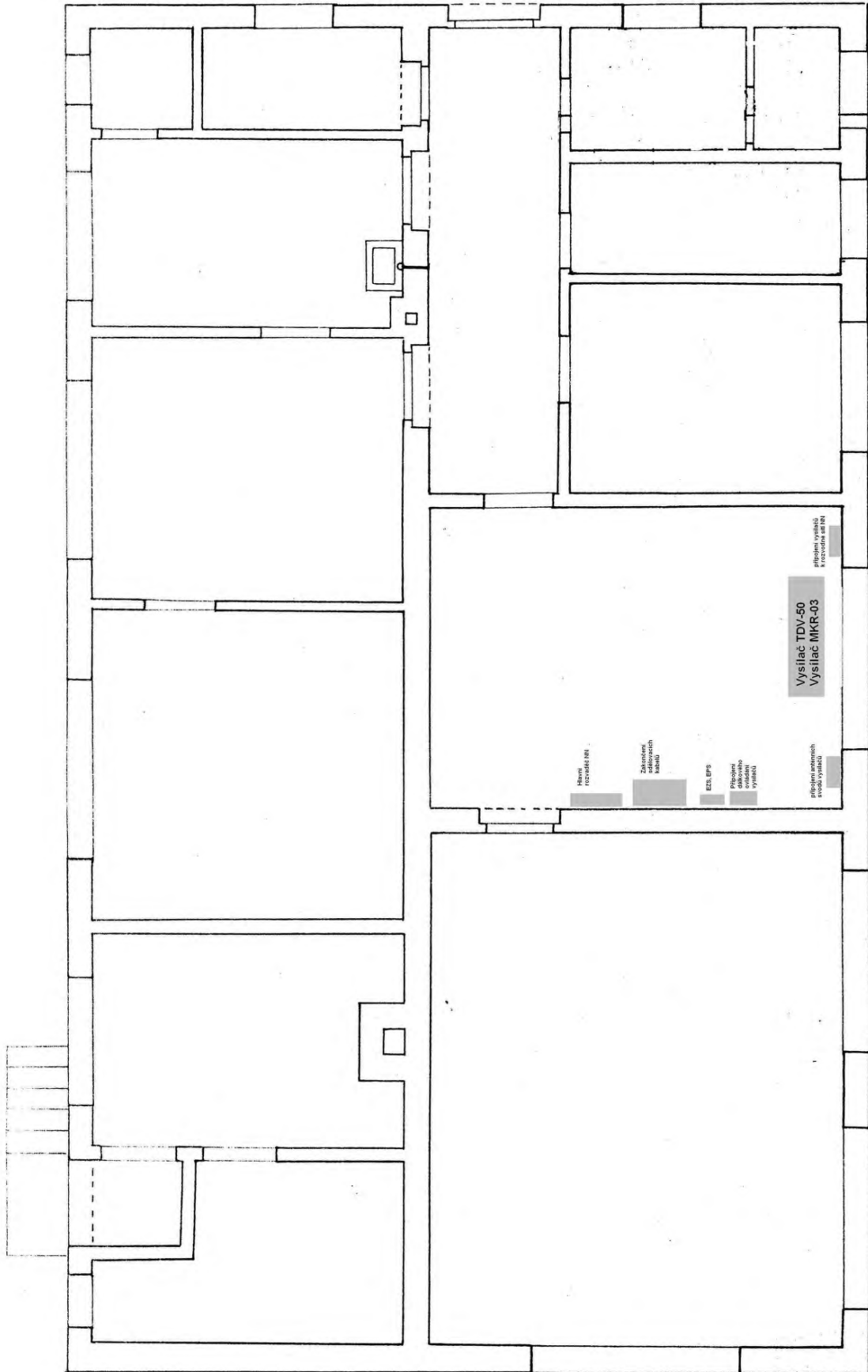

E. Čáslav – Chotusice , MARKER OM- stanoviště Čáslav Filipov

- 7) Radionavigační stanoviště VKV polohového návěstidla MARKER OM- - vojenského letiště Chotusice-Čáslav LKCV stanoviště Čáslav - Filipov
- 8) WGS84: 49° 54' 14.360" N, 15° 25' 58.359" E
- 9) Objekt :Budova ST 65
- 10) VUSS Pardubice/Provozní středisko 0112
- 11) Rok výstavby budovy: 1965
- 12) Pozemek je ve státním vlastnictví MO AČR







MARKER OM

MARKER OM- MKR 03

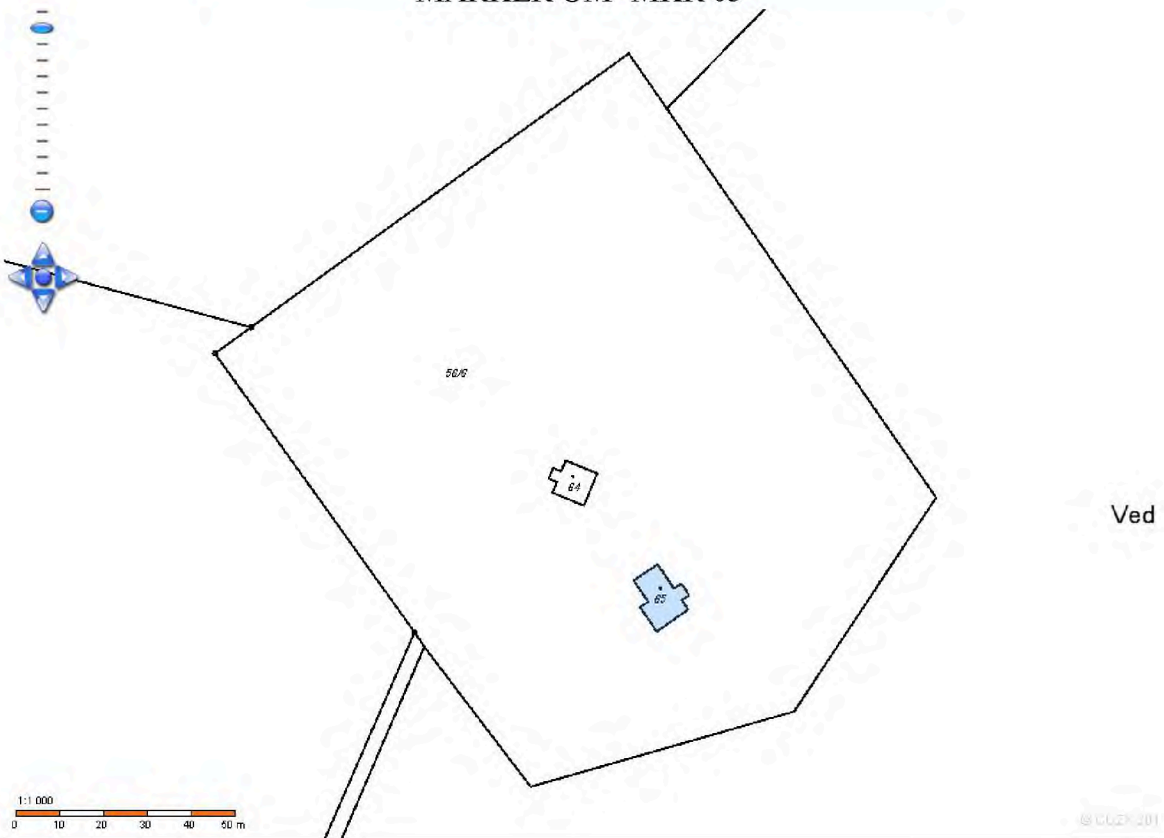

Informace o stavbě

Na parcele:	st. 65
Katastrální území:	<u>Filipov u Čáslavi [618497]</u>
Číslo LV:	<u>10054</u>
Na parcele:	<u>st. 65</u>
Typ stavby:	budova bez čísla popisného nebo evidenčního
Způsob využití:	jiná stavba

Vlastníci, jiní oprávnění

Vlastnické právo	Adresa	Podíl
Česká republika		
Příslušnost hospodařit s majetkem státu	Adresa	Podíl
Ministerstvo obrany	Tychonova 221/1, Hradčany, 16000 Praha 6	
Příslušnost k organizační složce právnické osoby	Adresa	Podíl
VUSS Pardubice	Teplého 1899, Zelené Předměstí, 53002 Pardubice	

Způsob ochrany nemovitosti

Nejsou evidovány žádné způsoby ochrany.

Omezení vlastnického práva

Nejsou evidována žádná omezení.

Jiné zápisy

Nejsou evidovány žádné jiné zápisy.

Nemovitost je v územním obvodu, kde státní správu katastru nemovitostí ČR vykonává Katastrální úřad pro Středočeský kraj, Katastrální pracoviště Kutná Hora

Zobrazené údaje mají informativní charakter. Platnost k 06.08.2013 15:27:47.

© 2004 - 2013 Český úřad zeměměřičký a katastrální, Pod sídlíštěm 1800/9, Kobylisy, 18211 Praha 8

Verze aplikace: 4.6.6 build 140

F. Čáslav, stanoviště MARKER MM - Čáslav

- 7) Radionavigační stanoviště VKV polohového návěstidla MARKER MM- Čáslav - vojenského letiště Čáslav Chotusice LKCV
- 8) WGS84: 49° 55' 29.039" N, 15° 24' 11.334" E
- 9) Objekt : budova na parcele číslo 835/2
- 10) VUSS Pardubice/Provozní středisko 0112
- 11) Rok výstavby budovy: 1962
- 12) Pozemek je ve státním vlastnictví MO AČR





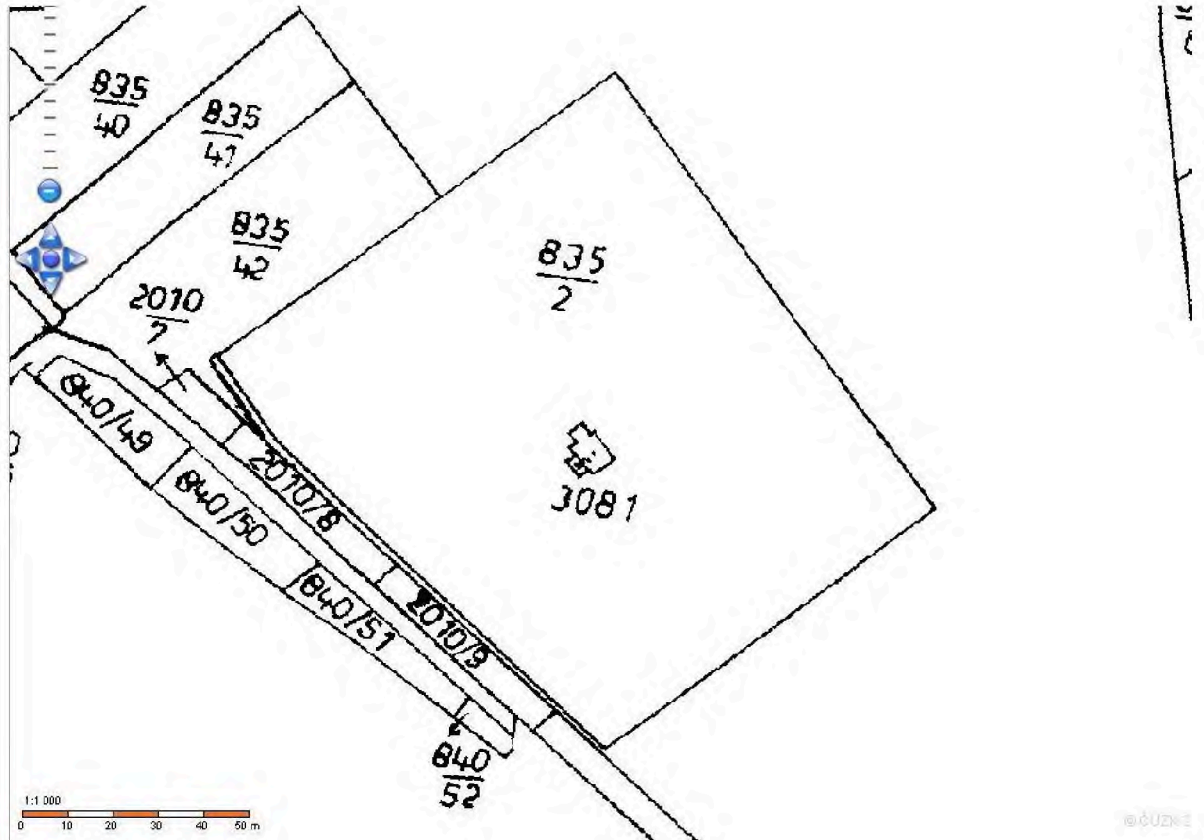

Informace o parcele

Parcelní číslo:	st. 3081
Obec:	Čáslav [534005]
Katastrální území:	Čáslav [618349]
Číslo LV:	1220
Výměra [m ²]:	77
Typ parcely:	Parcela katastru nemovitostí
Mapový list:	GUST2880.V.S.XII-18-08
Určení výměry:	Ze souřadnic v S-JTSK
Druh pozemku:	zastavěná plocha a nádvoří
Stavba na parcele:	bez čp/če jiná st.

[Ukázka mapy se zobrazenou parcelou](#)

Vlastníci, jiní oprávnění

	Vlastnické právo	Adresa	Podíl
Česká republika	Příslušnost hospodařit s majetkem státu	Adresa	Podíl
Ministerstvo obrany		Tychonova 221/1, Hradčany, 16000 Praha 6	
	Příslušnost k organizační složce právnické osoby	Adresa	Podíl
VUSS Pardubice		Teplého 1899, Zelené Předměstí, 53002 Pardubice	

Způsob ochrany nemovitosti

Nejsou evidovány žádné způsoby ochrany.

Seznam BPEJ

Parcela nemá evidované BPEJ.

Omezení vlastnického práva

Nejsou evidována žádná omezení.

Jiné zápisy

Nejsou evidovány žádné jiné zápisy.

Nemovitost je v územním obvodu, kde státní správu katastru nemovitostí ČR vykonává [Katastrální úřad pro Středočeský kraj, Katastrální pracoviště Kutná Hora](#)

Zobrazené údaje mají informativní charakter. Platnost k 06.08.2013 13:27:47.

© 2004 - 2013 [Český úřad zeměměřický a katastrální](#), Pod sídlištěm 1800/9, Kobylisy, 18211 Praha 8

Verze aplikace: 4.6.6 build 140

G. Pardubice , MARKER OM- stanoviště Pardubice -Nemošice

13) Radionavigační stanoviště VKV polohového návěstidla MARKER OM- - správy letiště Pardubice stanoviště Pardubice-Nemošice LKPD.

14) WGS84: 50° 0' 40.018" N, 15° 48' 46.514" E

15) Objekt :Budova na parcele číslo 311/1

16) VUSS Pardubice/Provozní středisko xxx

17) Rok výstavby budovy: 1967

18) Pozemek je ve státním vlastnictví MO AČR







MARKER OM

MARKER OM- MKR 03

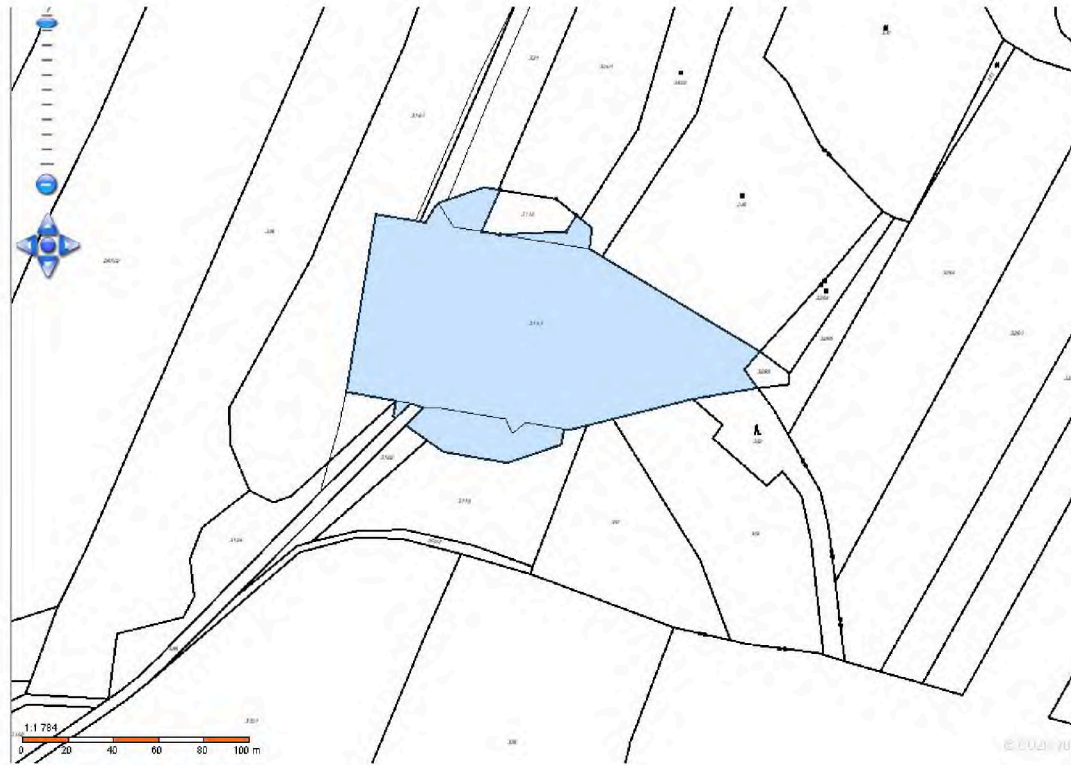

Informace o parcele

Parcelní číslo:	311/1
Obec:	Pardubice [555134]
Katastrální území:	Nemošice [703249]
Číslo LV:	467
Výměra [m ²]:	13414
Typ parcely:	Parcela katastru nemovitostí
Mapový list:	DKM
Určení výměry:	Graficky nebo v digitalizované mapě
Způsob využití:	sportoviště a rekreační plocha
Druh pozemku:	ostatní plocha

[Ukázka mapy se zobrazenou parcelou](#)

Vlastníci, jiní oprávnění

Vlastnické právo	Adresa	Podíl
Česká republika		
Příslušnost hospodařit s majetkem státu	Adresa	Podíl
Ministerstvo obrany	Tychonova 221/1, Hradčany, 16000 Praha 6	
Příslušnost k organizační složce právnické osoby	Adresa	Podíl
VUSS Pardubice	Teplého 1899, Zelené Předměstí, 53002 Pardubice	

Způsob ochrany nemovitosti

Nejsou evidovány žádné způsoby ochrany.

Seznam BPEJ

Parcela nemá evidované BPEJ.

Omezení vlastnického práva

Nejsou evidována žádná omezení.

Jiné zápisy

Nejsou evidovány žádné jiné zápisy.

Nemovitost je v územním obvodu, kde státní správu katastru nemovitostí ČR vykonává [Katastrální úřad pro Pardubický kraj, Katastrální pracoviště Pardubice](#)

Zobrazené údaje mají informativní charakter. Platnost k 07.08.2013 07:28:11.

© 2004 - 2013 [Český úřad zeměměřičký a katastrální](#), Pod sídlíštěm 1800/9, Kobylisy, 18211 Praha 8

Verze aplikace: 4.6.6 build 141

H. Pardubice, stanoviště MARKER MM – Pardubice-Dražkovice

- 13) Radionavigační stanoviště VKV polohového návestidla MARKER MM- Pardubice- letištní správy Pardubice- Dražkovice LKPD
- 14) WGS84: 50° 0' 44.982" N, 15° 46' 13.919" E
- 15) Objekt : Kontejner na parcele č. 503/1
- 16) VUSS Pardubice/Provozní středisko xxx
- 17) Rok výstavby budovy: 2000
- 18) Pozemek je ve státním vlastnictví MO AČR





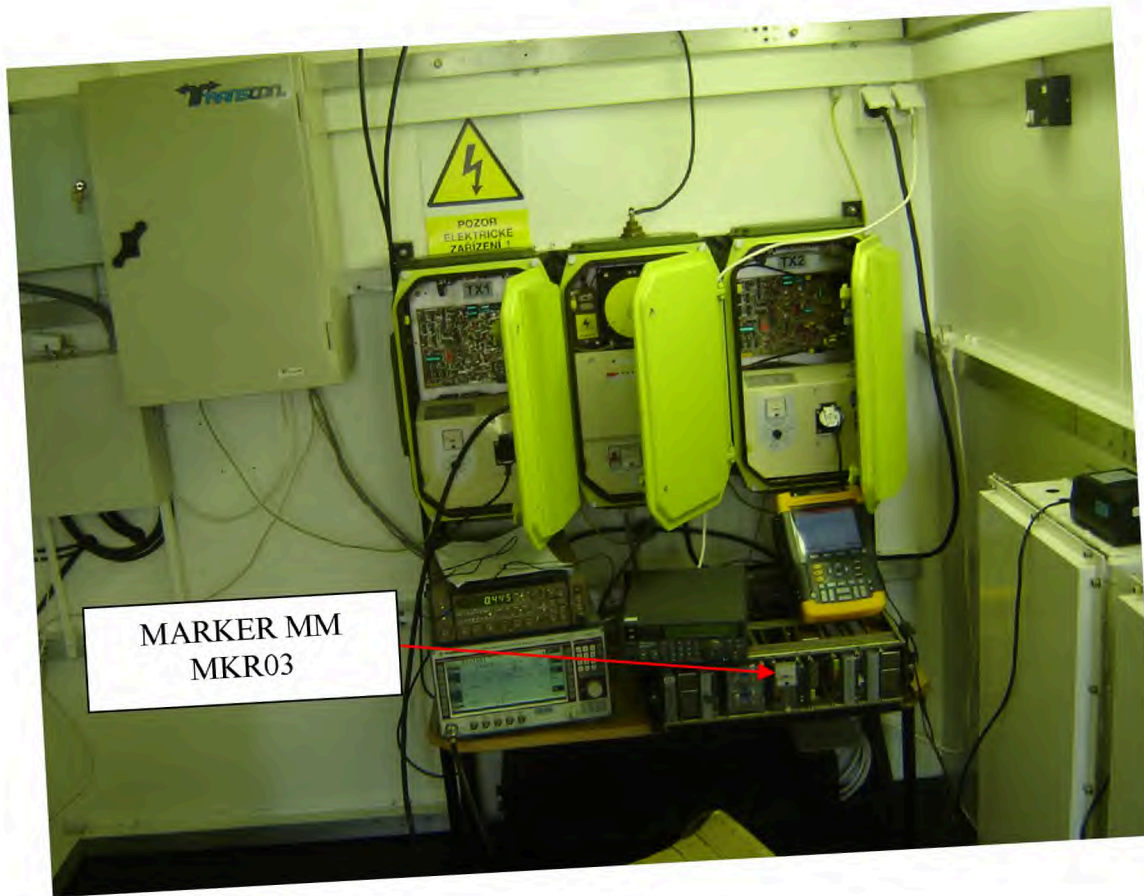

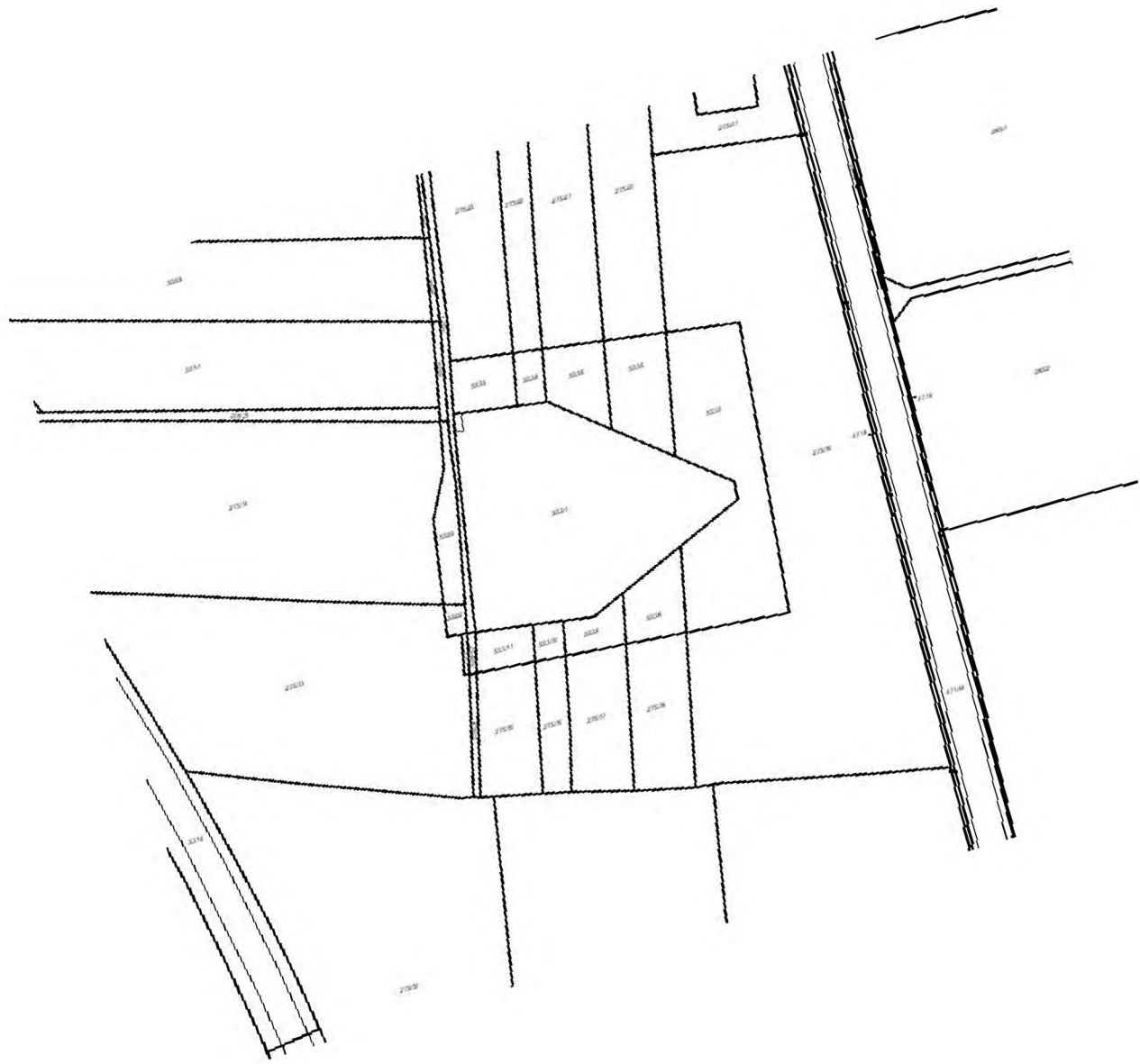

Informace o parcele

Parcelní číslo:	503/1
Obec:	Pardubice [555134]
Katastrální území:	Dražkovice [632252]
Číslo LV:	269
Výměra [m ²]:	5790
Typ parcely:	Parcela katastru nemovitostí
Mapový list:	DKM
Určení výměry:	Ze souřadnic v S-JTSK
Způsob využití:	jiná plocha
Druh pozemku:	ostatní plocha

[Ukázka mapy se zobrazenou parcelou](#)

Vlastníci, jiní oprávnění

Vlastnické právo	Adresa	Podíl
Česká republika		
Příslušnost hospodařit s majetkem státu	Adresa	Podíl
Ministerstvo obrany	Tychonova 221/1, Hradčany, 16000 Praha 6	
Příslušnost k organizační složce právnické osoby	Adresa	Podíl
VUSS Pardubice	Teplého 1899, Zelené Předměstí, 53002 Pardubice	

Způsob ochrany nemovitosti

Nejsou evidovány žádné způsoby ochrany.

Seznam BPEJ

Parcela nemá evidované BPEJ.

Omezení vlastnického práva

Nejsou evidována žádná omezení.

Jiné zápisy

Typ
Změna výměr obnovou operátu
Změna číslování parcel

Nemovitost je v územním obvodu, kde státní správu katastru nemovitostí ČR vykonává [Katastrální úřad pro Pardubický kraj, Katastrální pracoviště Pardubice](#)

Zobrazené údaje mají informativní charakter. Platnost k 07.08.2013 07:28:11.

© 2004 - 2013 [Český úřad zeměměřičský a katastrální](#), Pod sídlištěm 1800/9, Kobylisy, 18211 Praha 8

Verze aplikace: 4.6.6 build 141