

Dodatek č. 15

k Nájemní smlouvě č. 2957004809
(dále jen „Smlouva“, dále jen „Dodatek“)

České dráhy, a.s.

se sídlem Praha 1, Nábřeží L. Svobody 1222, PSČ 110 15

IČ: 70994226

DIČ: CZ 70994226

zapsaná ve veřejném rejstříku - obchodním rejstříku vedeném Městským soudem v Praze, oddíl B, vložka 8039,

kontaktní adresa: České dráhy, a.s. - Regionální organizační jednotka Železniční stanice Praha
Ukrajinská 304, 101 00 Praha 10 - Vršovice

bankovní spojení: Komerční banka, a.s. Praha 1

(dále jen „Pronajímatel“)

a

ČD Cargo, a.s.

se sídlem Praha 7 - Holešovice, Jankovcova 1569/2c, PSČ 170 00

zapsaná ve veřejném rejstříku - obchodním rejstříku vedeném Městským soudem v Praze, oddíl B, vložka 12844

IČ: 28196678 DIČ: CZ 28196678

Bankovní spojení: Československá obchodní banka, a.s.

Číslo účtu: [redacted]

Organizační složka: ČD Cargo, a.s., Provozní jednotka Praha, Českomoravská 316/24, 190 00 Praha 9

(dále jen „Nájemce“; Pronajímatel a Nájemce dále společně jen „Smluvní strany“)

I.

Předmět Dodatku

Tato Smlouva se po dohodě obou Smluvních stran s účinností od 01.07.2015 mění a doplňuje takto:

- 1) V návaznosti na vznik nové regionální organizační jednotky Železniční stanice Praha se Smlouva rozděluje na 2 části dle Příloh 1a a 1b, které tvoří nedílnou součást této Smlouvy. Původní registrační číslo Smlouvy případně pronájmu nové regionální organizační jednotky Železniční stanice Praha (viz Příloha 1a této Smlouvy), pronájmu ostatních prostor je přidělen nový variabilní symbol 2657002215 (viz Příloha 1b této Smlouvy).
- 2) Smluvní strany se dohodly na změně výměry předmětu nájmu uvedeného v čl. I. Předmět smlouvy a specifikovaného v Příloze č.1a a 1b této Smlouvy:

výměra užívané plochy [redacted] dle přílohy 1a této Smlouvy a

výměra užívané plochy VS 2657002215 činí 671,64 m² dle přílohy 1b této Smlouvy.

Seznam předmětu nájmu upravený tímto Dodatkem je specifikován v tabulkách Přílohy č. 1a a 1b tohoto Dodatku, která nahrazuje Přílohu č. 1 smlouvy č. 2957004809 ze dne 13.3.2009, která se účinností tohoto Dodatku ruší.

V čl. III. Výše nájemného se ruší původní odstavce 1. a 2. a nahrazují se novým zněním odstavce 1. a 2. a to následovně:

a) v části připadající regionální organizační jednotce Železniční stanice Praha

1. Smluvní strany sjednaly roční nájemné ve výši [redacted] (v zákonné výši).

Výpočet ceny: Uveden v tabulce Přílohy č. 1a tohoto Dodatku.

2. Celkové roční nájemné ve výši [redacted] v zákonné výši je splatné ve čtvrtletních splátkách s termínem splatnosti k 30.4., 30.7., 30.10. a 30.1. podle splátkového kalendáře. Nájemce se zavazuje platit nájemné příkazem plátce na účet Pronajímatele č. [redacted] variabilní symbol [redacted] u Komerční banky, a.s. podle splátkového kalendáře, který je jako daňový doklad nedílnou součástí této Smlouvy a na běžný rok bude vždy veden jako příloha č. 2 této Smlouvy. Pro splnění závazku na placení nájemného platí doručovací princip, tj. že splátka je splněna připsáním placené částky na účet Pronajímatele. Je-li peněžní závazek placen prostřednictvím pošty, je splněn vyplacením částky Pronajímateli.

b) v části připadající organizační jednotce Regionální správa majetku Praha

1. Smluvní strany sjednaly roční nájemné ve výši [redacted] (v zákonné výši).

Výpočet ceny: Uveden v tabulce Přílohy č. 2b této Smlouvy.

2. Celkové roční nájemné ve výši [redacted] v zákonné výši je splatné ve čtvrtletních splátkách s termínem splatnosti k 30.4., 30.7., 30.10. a 30.1. podle splátkového kalendáře. Nájemce se zavazuje platit nájemné příkazem plátce na účet Pronajímatele č. [redacted] u Komerční banky, a.s. podle splátkového kalendáře, který je jako daňový doklad nedílnou součástí této Smlouvy a na běžný rok bude vždy veden jako příloha č. 2 této Smlouvy. Pro splnění závazku na placení nájemného platí doručovací princip, tj. že splátka je splněna připsáním placené částky na účet Pronajímatele. Je-li peněžní závazek placen prostřednictvím pošty, je splněn vyplacením částky Pronajímateli.

II.

Závěrečná ustanovení

Ostatní články a ustanovení této Smlouvy zůstávají v platnosti.

Dodatek je vyhotoven ve 4 vyhotoveních s platností originálu. Pronajímatel obdrží dvě vyhotovení a Nájemce dvě vyhotovení.

Příloha č. 1a – Specifikace předmětu nájmu pro ROJ ŽST Praha

Příloha č. 1b – Specifikace předmětu nájmu pro RSM Praha

Příloha č. 2a – Splátkový kalendář č. 4 na rok 2015 pro ROJ ŽST Praha

Příloha č. 2b – Splátkový kalendář č. 1 na rok 2015 pro RSM Praha

Nájemce: ČD Cargo, a.s., Provozní jednotka Praha

Pronajímatel: ČD, a.s., Regionální organizační jednotka Železniční stanice Praha

Seznam pronajatých nemovitostí a jejich částí, poskytovaných pronajímatelem nájemci

Měsíc pronájmu: červenec-září 2015

Nemovitost NP, P	č.p./č. ev.	SAP HJ	na pozemku parcelní číslo	parc. pod.	katastrální území	obec	zapsáno na LV	inventární číslo pronajímatele dle SAP	katastr. pracoviště přísl. katastrálního úřadu	SAP číslo budovy	Název objektu nebo pozemku	specifikace nebytových prostor dle zák. 344/1992 Sb.	Číslo místnosti dle SAP R/3, modul RE	% užívání ČD Cargem	výměra plochy v m ²	cena / m ² a rok dle smlouvy	cena celkem dle smlouvy
NP		1	4029	1	730891	Praha 8	7327	IC5000117457	LIBEŇ 8	128	Praha-Libeň, Provozní budova, č.1 - věž	Kancelář	0P02	100%	13,30		
												Kancelář	0P03C	100%	11,26		
												Kancelář	0P03D	100%	22,72		
												Chodba	0P03E	50%	46,10		
												Sklad	0P03F	100%	16,31		
												Šatna	0P08	100%	33,32		
												Šatna	0P09	100%	33,26		
												Chodba	0P13	100%	17,50		
												Kancelář	0P14	100%	11,70		
												Kancelář	0P15	100%	11,90		
												Kancelář	0P17	100%	17,20		
												Sklad	0P18	100%	5,20		
												Kancelář	0P24	100%	15,40		
												Kancelář	0P25	100%	18,90		
												WC	0P39	100%	1,30		
												Předsíň	0P41	100%	2,85		
												Šatna	1P08	100%	144,00		
												Schodiště	1P09	100%	11,20		
												Pokladna	1P11	100%	12,04		
												Kancelář	1P12	100%	12,04		
												Kancelář	1P13	100%	12,04		
												Kancelář	1P14	100%	12,04		
												Šatna	1P15	100%	12,04		
												Šatna	1P16	100%	46,60		
												Sprchy	1P17	100%	15,05		
												WC ženy	1P18	100%	3,45		
												WC muži	1P19	100%	9,60		
												Předsíň	1P21	100%	4,60		
												Sprchy	1P22	100%	20,50		
												Sušárna	1P23	100%	11,95		
												Předsíň	1P24	100%	6,20		
												Chodba	1P25	100%	19,1		
												Šatna	1P27	100%	16,90		
												Kancelář	3P12	100%	21,90		
												Kancelář	3P13	100%	15,90		
												Chodba	3P13A	100%	6,00		
NP	316	1	853		731285	Praha	3360	IC5000117463	Vysočany	131	Praha-Libeň, Výpravní budova, č.p.316	Sklad	0P14	100%	7,68		
												Sklad	0P15	100%	18,00		
												Kancelář	0P16	100%	18,00		

Nemovitost NP, P	č.p./č.ev.	SAP HJ	na pozemku parcelní číslo	parc. pod.	katastrální území	obec	zapsáno na LV	inventurní číslo pronajimatele dle SAP	katastr. pracoviště přísl. katastrálního úřadu	SAP číslo budovy	Název objektu nebo pozemku	specifikace nebytových prostor dle zák. 344/1992 Sb.	Číslo místnosti dle SAP R/3, modul RE	% užívání ČD Cargem	výměra plochy v m ²	cena / m ² a rok dle smlouvy	cena celkem dle smlouvy
												Chodba	0P17	100%	4,80		
												Uklidová místn	0P18	100%	2,60		
												Sklad	0P19	100%	22,40		
												Sklad	0P23	100%	54,20		
												WC	0P26	100%	1,40		
												Umývárna	0P27	100%	1,80		
												Schodiště	1P01	100%	11,27		
												Chodba	1P02	100%	81,200		
												Kancelář	1P03	100%	36,22		
												Kancelář	1P04	100%	23,94		
												Kancelář	1P05	100%	12,10		
												Kancelář	1P06	100%	22,00		
												Sklad	1P07	100%	14,49		
												Kancelář	1P08	100%	35,28		
												Kancelář	1P48	100%	14,87		
												Kuchyň	1P49	100%	8,50		
												WC muži	1P52	100%	13,60		
												WC ženy	1P53	100%	12,55		
												Předsíň	1P54	100%	5,12		
												Předsíň	1P55	100%	4,32		
												Kancelář	1P56	100%	35,28		
												Šatna	1P57	100%	9,77		
												Pokladna	1P58	100%	16,15		
												Uklidová mís	1P59	100%	10,39		
												Předsíň	1P61	100%	51,60		
												Kulturní míst	1P62	100%	131,14		
												Schodiště	2P01	100%	16,80		
												Chodba	2P02	100%	79,25		
												Uklidová mís	2P03	100%	10,39		
												Sklad	2P04	100%	13,43		
												Kancelář	2P05	100%	21,87		
												Kancelář	2P06	100%	14,37		
												Kancelář	2P07	100%	21,87		
												Kancelář	2P08	100%	35,97		
												Kancelář	2P09	100%	36,87		
												Sklad	2P52	100%	32,48		
												Předsíň	2P54	100%	8,00		
												WC muži	2P55	100%	8,64		
												Předsíň	2P56	100%	7,29		
												WC ženy	2P57	100%	73,08		
												Kancelář	2P58	100%	23,94		
												Kancelář	2P59	100%	14,49		
NP			1 4029	1	730891	Praha	7327	IC5000117482	Vysočany	135	Praha-Libeň, Provozní budova, 2,obj.č.23, nyní st.1	WC	1S04	100%	2,25		

Nemovitost NP, P	č.p./č. ev.	SAP HJ	na pozemku parcelní číslo	parc. pod.	katastrální území	obec	zapsáno na LV	inventární číslo pronajimatele dle SAP	katastr. pracoviště přísl. katastrálního úřadu	SAP číslo budovy	Název objektu nebo pozemku	specifikace nebytových prostor dle zák. 344/1992 Sb.	Číslo místnosti dle SAP R/3, modul RE	% užívání ČD Cargem	výměra plochy v m ²	cena / m ² a rok dle smlouvy	cena celkem dle smlouvy
												Šatna	1S05	100%	11,5		
												Archiv	1S06	100%	52,08		
												WC	0P04	100%	2,20		
												Předsíň	0P05	100%	2,20		
												Kancelář	0P06	100%	25,44		
NP	43	2	42		703567	Neratovice	4228	IC5000117629	Neratovice	279	Neratovice, Výpravní budova, č.p.43	Chodba	0P06	100%	6,60		
												Denní místnost	0P07	100%	22,40		
												Denní místnost	0P08	100%	32,50		
												Chodba	0P09	100%	3,50		
												WC	0P11	100%	2,50		
												Sprchy	0P12	100%	1,70		
												Umývárna	0P13	100%	10,90		
												Šatna	1P09	100%	13,00		
												Učebna	1P15	100%	31,30		
												Zasedací místnost	1P16	100%	30,70		
												Kancelář	1P17	100%	35,40		
NP	79	2	106		757381	Středokluky	595	IC5000140486	Středokluky	1010	Středokluky, Výpravní budova	Šatna	0P01	100%	9,90		
												Kancelář	0P06	100%	12,00		
												WC ženy	0P11	100%	4,00		
NP	761	2	1781		665169	Dubí	31487	IC5000140499	Dubí u Kladna	840	Kladno-Dubí, Budova (přístřešek) zastávky	Chodba	0P21	50%	2,10		
												WC muži	0P01	33%	4,85		
												Chodba	0P02	33%	3,94		
												Sprchy	0P02A	50%	1,48		
												WC ženy	0P02B	50%	1,13		
												WC ženy	0P02C	50%	1,13		
												Sprchy	0P02D	50%	2,07		
												Chodba	0P09	33%	4,41		
												Kancelář	0P11	100%	30,00		
												Zá dveří	0P12	100%	2,00		
												Kancelář	0P13	100%	22,00		
												Kancelář	0P14	100%	22,00		
												WC muži	0P18	50%	2,00		
												Chodba	0P19	50%	2,00		
NP	262	1	2186		773425	Praha	2438	IC5000145045	Uhřetěves	187	Praha-Uhřetěves, Výpravní budova	Sprchy	0P13	100%	6,60		
												WC	0P14	100%	3,15		
												Kuchyň	0P15	100%	27,00		
												Šatna	0P16	100%	13,90		
												Ostatní	0P19	100%	4,14		
												Kancelář	0P21	100%	13,46		
												Kancelář	1P08	100%	19,40		
												Kancelář	1P09	100%	14,04		

Nemovitost NP, P	č.p./č. ev.	SAP HJ	na pozemku parcelní číslo	parc. pod.	katastrální území	obec	zapsáno na LV	inventurní číslo pronajímatele dle SAP	katastr. pracoviště přísl. katastrálního úřadu	SAP číslo budovy	Název objektu nebo pozemku	specifikace nebytových prostor dle zák. 344/1992 Sb.	Číslo místnosti dle SAP R/3, modul RE	% užívání ČD Cargem	výměra plochy v m ²	cena / m ² a rok dle smlouvy	cena celkem dle smlouvy
												Zasedací místnost	1P11	100%	30,00		
NP	43	1	2652		738620	Praha	617	IC5000145254	Radotín	238	Praha-Radotín, Výpravní budova	Kancelář	0P01	100%	10,80		
												WC muži	1P09	100%	1,20		
												WC	1P13	100%	3,00		
												Předsíň	1P14	100%	2,40		
												Kancelář	1P24	100%	28,80		
NP		2	103		603091	Beroun	229	IC5000145743	Jarov u Berouna	486	Beroun, Výpravní budova, s.n.	Chodba	0P02	100%	5,20		
												Kancelář	0P03	100%	23,40		
												Kancelář	0P14	100%	20,40		
												Šatna	0P15	100%	8,50		
												Kancelář	0P17	100%	20,10		
												Šatna	0P18	100%	8,60		
												Šatna	0P21	100%	44,10		
												Koupelna	0P22	100%	10,90		
												WC	0P23	100%	1,40		
												WC	0P24	100%	1,40		
												Kancelář	1P11	100%	11,00		
												Kancelář	1P12	100%	10,70		
												Kancelář	1P14	100%	24,00		
												Šatna	1P17	100%	13,50		
												Chodba	1P18	100%	2,00		
												Umývárna	1P19	100%	12,10		
												WC	1P21	100%	1,40		
												WC	1P22	100%	1,40		
												Chodba	2P01	100%	8,00		
												WC	2P02	100%	2,00		
												Kancelář	2P03	100%	32,20		
												Šatna	2P04	100%	4,20		
NP	129	2	4144		602868	Beroun	229	IC5000145773	Beroun	514	Beroun, Výpravní budova	Umývárna	0P81	100%	10,30		
												WC	0P81A	100%	1,50		
												Sprchy	0P81B	100%	0,80		
												Kancelář	0P82	100%	26,50		
												Šatna	0P83	100%	13,00		
												Šatna	0P84	100%	13,00		
												Sklad	1P19	100%	10,00		
												Kancelář	1P21	100%	16,65		
												Kancelář	1P22	100%	26,70		
												Sklad	1P23	100%	11,50		
												Sklad	1P24	100%	7,00		
												Předsíň	1P25	100%	6,10		
												Kancelář	1P26	100%	11,10		
												Kancelář	1P28	100%	17,30		

Nemovitost NP, P	č.p./č. ev.	SAP HJ	na pozemku parcelní číslo	parc. pod.	katastrální území	obec	zapsáno na LV	inventární číslo pronajimatele dle SAP	katastr. pracoviště přísl. katastrálního úřadu	SAP číslo budovy	Název objektu nebo pozemku	specifikace nebytových prostor dle zák. 344/1992 Sb.	Číslo místnosti dle SAP R/3, modul RE	% užívání ČD Cargem	výměra plochy v m ²	cena / m ² a rok dle smlouvy	cena celkem dle smlouvy
												Kancelář	1P29	100%	19,00		
												Předsíň	1P31	100%	3,00		
												Umývárna	1P32	100%	4,06		
												WC ženy	1P32A	100%	0,90		
												WC ženy	1P32B	100%	0,90		
												Umývárna	S102	100%	2,40		
												WC	S103	100%	1,30		
												WC	S104	100%	4,50		
												Šatna	S106	100%	34,00		
NP		1	4029	24	730891	Praha 8	7327	IC5000117372	LIBEŇ 8	43	Praha Libeň zst. - sociální	Garáž pro os	0P04	100%	14,67		
												Garáž pro os	0P04B	100%	14,67		
																	za rok

Nájemce: ČD Cargo, a.s., Provozní jednotka Praha
 Pronajímatel: ČD, a.s., Regionální správa majetku Praha

Seznam pronajatých nemovitostí a jejich částí, poskytovaných pronajímatelem nájemci

Měsíc pronájmu: červenec-září 2015

Nemovitost NP, P	č.p./č. ev.	SAP HJ	na pozemku parcelní číslo	parc. pod.	katastrální území	obec	zapsáno na LV	inventurní číslo pronajímatele dle SAP	katastr. pracoviště přísl. katastrálního úřadu	SAP číslo budovy	Název objektu nebo pozemku	specifikace nebytových prostor dle zák. 344/1992 Sb.	Číslo místnosti dle SAP R/3, modul RE	% užívání ČD Cargem	výměra plochy v m ²	cena / m ² a rok dle smlouvy	cena celkem dle smlouvy
NP		1	4453		727415	Žižkov	9981	IC5000117181	Žižkov	319	Praha-Žižkov, Výpravní budova, a tranzito	Zádvěří	0P01	100%	5,27		
												Kancelář	0P02	100%	21,50		
												Šatna	0P03	100%	15,52		
												WC muži	0P04	100%	8,71		
NP		1	954	1	732451	Praha 10	419	IC5000117256	MALEŠICE	330	Praha-Malešice, Stavědlo, ústřední stavědlo	Kancelář	0P26	100%	39,00		
												Kancelář	0P31	100%	20,25		
												Schodiště	1P01	50%	8,70		
												Zádvěří	1P02	50%	8,70		
												Uklidová míst.	1P03	100%	1,12		
												WC	1P04	100%	1,68		
												WC	1P05	100%	1,33		
												Chodba	1P06	50%	4,48		
												Chodba	1P07	50%	1,50		
												Kuchyň	1P08	100%	1,08		
												Chodba	1P09	50%	1,20		
												WC	1P11	50%	1,26		
												Chodba	1P12	50%	1,20		
												WC	1P13	50%	1,26		
												Chodba	1P14	50%	19,28		
												Kancelář	1P15	100%	13,05		
												Kancelář	1P16	100%	13,05		
												Sklad	1P17	100%	13,05		
												Šatna	1P18	100%	13,05		
NP		1	4481	1	727415	Žižkov	9981	IC5000117257	Žižkov	331	Praha-Žižkov, Administrativní budova	Kancelář	1P39	100%	31,10		
												Kancelář	1P41	100%	29,50		
NP	328	2	579		739081	Rakovník	8235	IC5000140798	Rakovník	731	Rakovník, Sklad, výprav.zboží	Kancelář	0P01	100%	9,60		
												Kancelář	0P02	100%	11,00		
												Kancelář	0P03	100%	14,00		
												Kancelář	0P04	100%	16,00		
												Kancelář	0P05	100%	7,70		
												Kancelář	0P06	100%	16,00		
												Kancelář	0P07	100%	4,40		
												WC	0P08	100%	1,00		
												Chodba	0P09	100%	6,00		
NP		2	5066		739081	Rakovník	8235	IC5000140809	Rakovník	748	Rakovník, Útulek, posun	Zádvěří	0P01	100%	4,00		

Nemovitost NP, P	č.p./č. ev.	SAP HJ	na pozemku parcelní číslo	parc. pod.	katastrální území	obec	zapsáno na LV	inventární číslo pronajímatele dle SAP	katastr. pracoviště přísl. katastrálního úřadu	SAP číslo budovy	Název objektu nebo pozemku	specifikace nebytových prostor dle zák. 344/1992 Sb.	Číslo místnosti dle SAP R/3, modul RE	% užívání ČD Cargem	výměra plochy v m ²	cena / m ² a rok dle smlouvy	cena celkem dle smlouvy
												Chodba	0P02	100%	4,00		
												Denní místnos	0P03	100%	20,00		
												Šatna	0P04	100%	20,00		
												WC	0P05	100%	2,00		
NP		2	3494		602191	Benešov u Prahy	6313	IC5000145465	Benešov u Prahy	455	Benešov u Prahy, Sklad, zboží a kanc.	Kancelář	0P03	100%	13,360		
												Kancelář	0P04	100%	16,510		
NP		2	3493		602191	Benešov u Prahy	6313	IC5000145466	Benešov u Prahy	457	Benešov u Prahy, Útulek, posun.	Předsíň	0P01	100%	2,28		
												WC muži	0P02	100%	1,58		
												Umývárna	0P03	100%	10,43		
												Šatna	0P04	100%	31,35		
												Kuchyň	0P05	100%	17,67		
												Šatna	0P06	100%	24,46		
NP		2	2763		735426	Příbram	9156	IC5000197699	Příbram	667	Příbram, Sklad	Kancelář	0P01	100%	39,00		
												Kancelář	0P17	100%	17,50		
												Kancelář	0P18	100%	20,00		
												Kancelář	0P19	100%	17,50		
												Kancelář	0P16	100%	17,00		
NP		1	2502	1	732257	Vršovice	5445	IC5000145135	Praha	214	Praha-Vršovice, Výpravní budova, dopr.pavilon	Šatna	1P01	50%	77,00		
												Umývárna	1P08	50%	11,90		
												Předsíň	1P09	50%	6,10		
												WC muži	1P11	50%	10,20		
												Předsíň	1P12	50%	5,30		
															za rok		

SPLÁTKOVÝ KALENDÁŘ č. 4 na rok 2015 KE SMLOUVĚ č. 2957004809 – Dodatek č. 15

PRONAJÍMATEL: České dráhy, a.s. Praha 1, Nábřeží L. Svobody 1222, PSČ 110 15	NÁJEMCE: ČD Cargo, a.s. Jankovcova 1569/2c, PSČ 170 00 Praha 7 - Holešovice
Organizační jednotka: Regionální organizační jednotka Železniční stanice Praha, Ukrajinská 304 101 00 Praha 10 - Vršovice	Provozní jednotka Praha, Českomoravská 316/24, 190 00 Praha 9
IČ: 70994226	IČ: 28196678
DIČ: CZ70994226	DIČ: CZ28196678
Zapsaná ve veřejném rejstříku – obchodním rejstříku vedeném Městským soudem v Praze, sp. zn. B 8039	Zapsána ve veřejném rejstříku – obchodním rejstříku vedeném Městským soudem v Praze, oddíl B, vložka 12844
	

Roční sjednané nájemné:

Roční sjednané nájemné 201



Datum uskutečnění zdanit. plnění	Termín úhrady	Základ daně	Částka DPH	Celkem k úhradě	Za období
----------------------------------	---------------	-------------	------------	-----------------	-----------

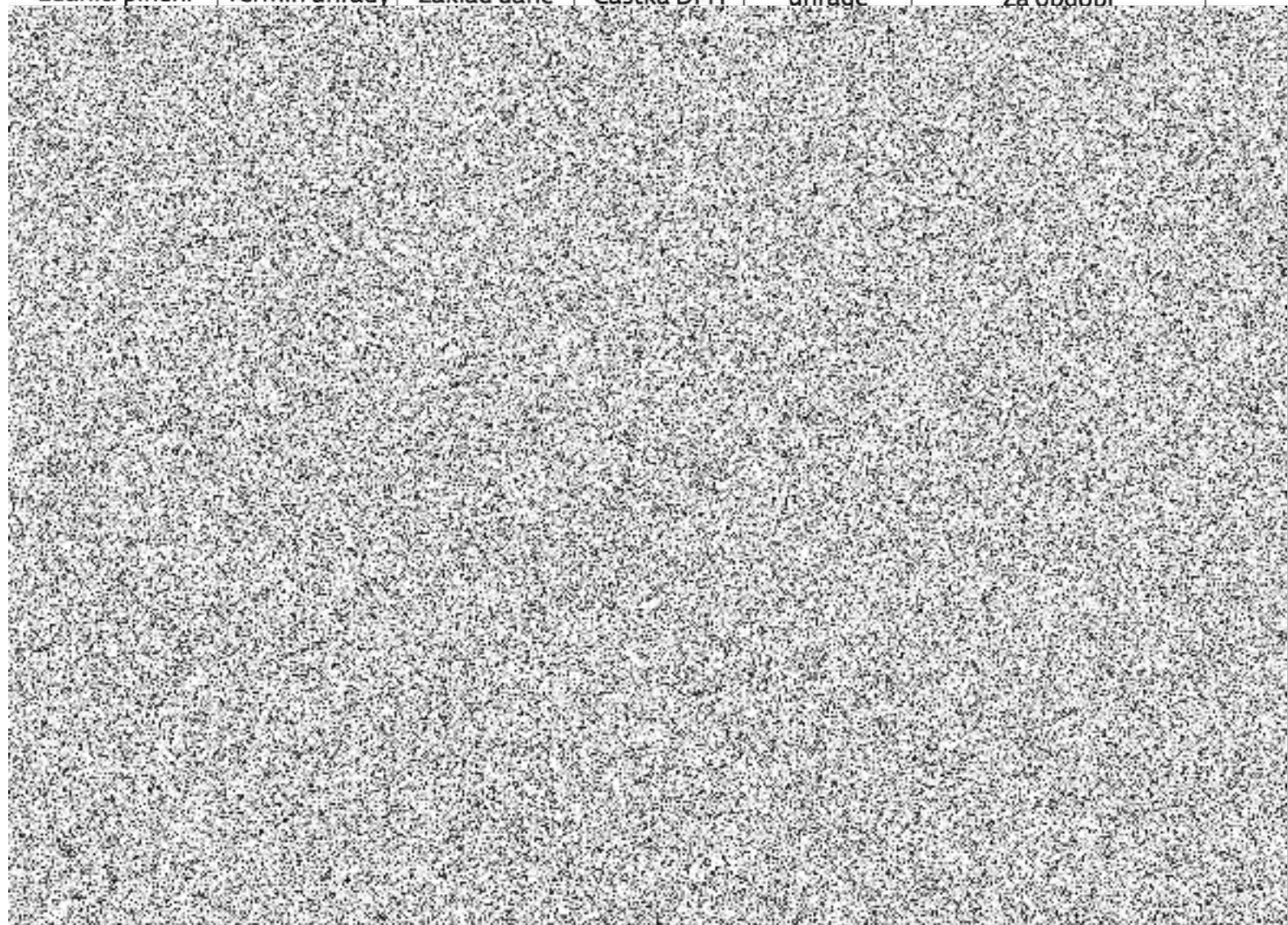

Příloha č.2b

SPLÁTKOVÝ KALENDÁŘ č. 1 na rok 2015 KE SMLOUVĚ č. 2657002215/pův.2957004809/ – Dodatek č. 15

PRONAJÍMATEL: České dráhy, a.s. Praha 1, Nábřeží L. Svobody 1222, PSČ 110 15	NÁJEMCE: ČD Cargo, a.s. Jankovcova 1569/2c, PSČ 170 00 Praha 7 - Holešovice
Organizační jednotka: Regionální správa majetku Praha, Ukrajinská 304 101 00 Praha 10 - Vršovice	Provozní jednotka Praha, Českomoravská 316/24, 190 00 Praha 9
IČ: 70994226	IČ: 28196678
DIČ: CZ70994226	DIČ: CZ28196678
Zapsaná ve veřejném rejstříku – obchodním rejstříku vedeném Městským soudem v Praze, sp.zn. B 8039	Zapsána ve veřejném rejstříku – obchodním rejstříku vedeném Městským soudem v Praze, oddíl B, vložka 12844

Roční sjednané nájemné:

Roční sjednané nájemné 2015:

Datum uskutečnění zdanit. plnění	Termín úhrady	Základ daně	Částka DPH	Celkem k úhradě	Za období
----------------------------------	---------------	-------------	------------	-----------------	-----------