

Dodatek č. 20

k Nájemní smlouvě č. 2657002215
(dále jen „Smlouva“)
(dále jen „Dodatek“)

mezi:

České dráhy, a.s.

Sídlo: Praha 1, Nábřeží L. Svobody 1222, PSČ 110 15

Zastupující: [REDACTED]

IČ: 709 94 226

DIČ: CZ70994226

Bankovní spojení: Komerční banka, a.s. Praha 1

Číslo účtu: [REDACTED]

Zapsaná ve veřejném rejstříku - obchodním rejstříku vedenem Městským soudem v Praze, oddíl B, vložka 8039

kontaktní adresa: České dráhy, a.s. - Regionální správa majetku Praha
Prvního pluku 81/2a, 130 00 Praha 3

(dále jen „Pronajímatel“)

a

ČD Cargo, a.s.

Sídlo: Praha 7 - Holešovice, Jankovcova 1569/2c, PSČ 170 00

Zastupující: [REDACTED]

IČ: 281 96 678

DIČ: CZ28196678

Bankovní spojení: Česká obchodní banka, a.s.

Číslo účtu: [REDACTED]

Zapsaná ve veřejném rejstříku - obchodním rejstříku vedeném Městským soudem v Praze, oddíl B, vložka 12844

Organizační složka: ČD Cargo, a.s., Provozní jednotka Praha, Českomoravská 316/24,
190 00 Praha 9

Adresa pro doručování písemností: ČD Cargo, a.s., Provozní jednotka Praha, Českomoravská 316/24, Praha
9 PSČ 190 00

(dále jen „Nájemce“)

(společně dále jen „Smluvní strany“)

I.

Předmět Dodatku

Tato Smlouva se po dohodě obou Smluvních stran mění a doplňuje takto:

Smluvní strany se dohodly na změně výměry předmětu nájmu uvedeného v čl. I. Předmět smlouvy a specifikovaného v Příloze č.1 této Smlouvy:

Výměra užívané plochy [REDACTED]

Přílohy 1 této Smlouvy.

Seznam předmětu nájmu upravený tímto Dodatkem je specifikován v tabulce Přílohy č. 1 tohoto Dodatku, která nahrazuje Přílohu č. 1 smlouvy č. 2657002215 ze dne 28.5.2009, která se účinností tohoto Dodatku ruší.

PRONAJÍMATEL: České dráhy, a.s. Praha 1, Nábřeží L. Svobody 1222, PSČ 110 15	NAJEMCE: ČD Cargo, a.s. Jankovcova 1569/2c, PSČ 170 00 Praha 7 - Holešovice
Organizační jednotka: Regionální správa majetku Praha, Prvního pluku 81/2a 13011 Praha 3 Žižkov	Provozní jednotka Praha, Českomoravská 316/24, 190 00 Praha 9
IČ: 70994226	IČ: 28196678
DIČ: CZ70994226	DIČ: CZ28196678
Zapsaná ve veřejném rejstříku – obchodním rejstříku vedeném Městským soudem v Praze, sp.zn. B 8039	Zapsána ve veřejném rejstříku – obchodním rejstříku vedeném Městským soudem v Praze, oddíl B, vložka 12844
	

Roční sjednané nájemné: 282 876,08 Kč + DPH v zákonem stanovené výši

Termín úhrady	Datum uskutečnění zdanit. plnění	Základ daně	Částka DPH	Celkem k úhradě	Za období
---------------	----------------------------------	-------------	------------	-----------------	-----------

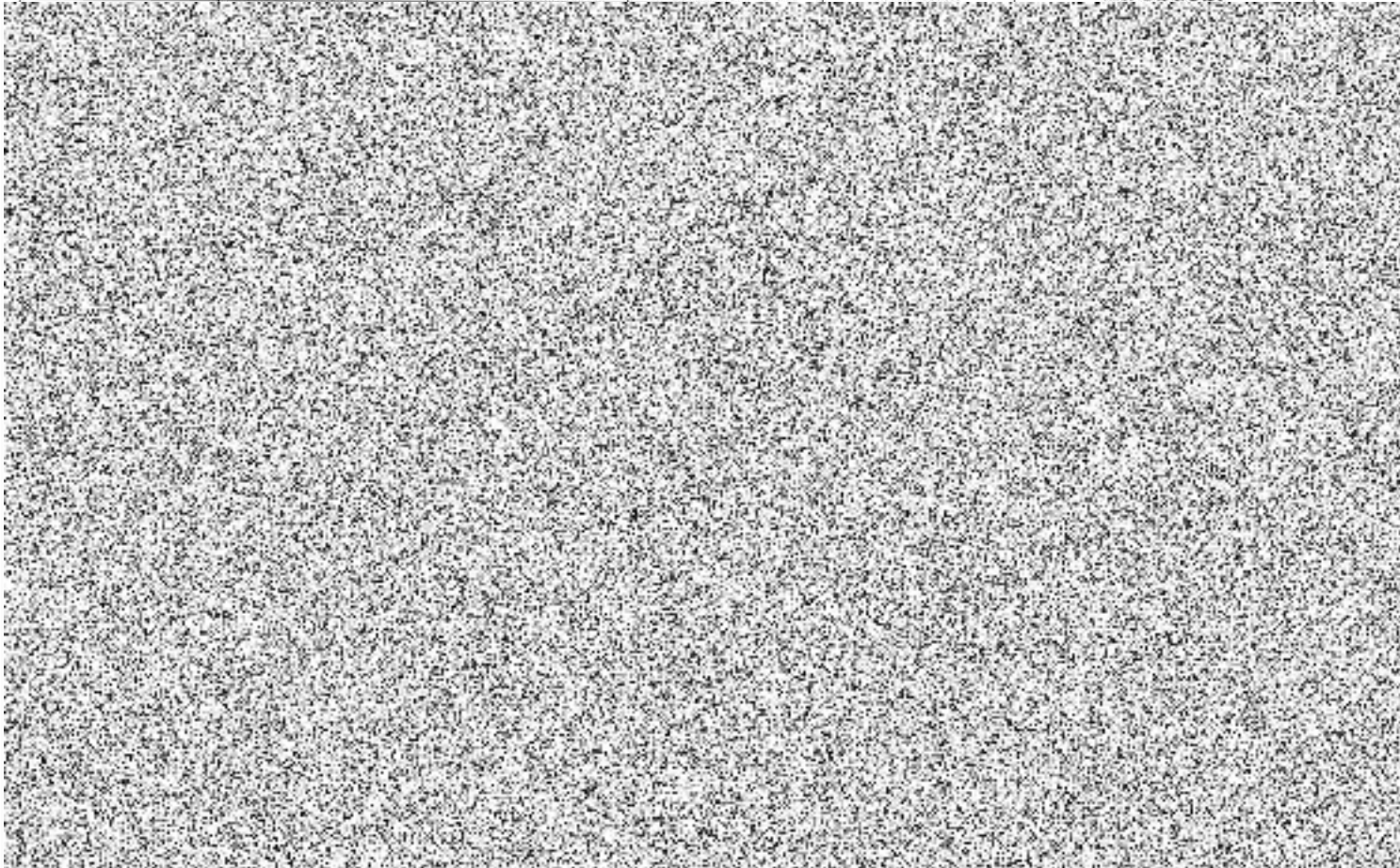

Nájemce: ČD Cargo, a.s., Provozní jednotka Praha

Pronajímatel: ČD, a.s., Regionální správa majetku Praha

Seznam pronajatých nemovitostí a jejich částí, poskytovaných pronajímatelem nájemci

Stav k 1.7.2019

Ne mo vit ost NP , P	č.p./č. .ev.	SAP HJ	na pozem ku parcel ní číslo	parc. pod.	katastrál ní území	obec	zapsáno na LV	inventární číslo pronajímatele dle SAP	katastr. pracoviště přísl. katastrálního úřadu	SAP číslo budovy	Název objektu nebo pozemku	specifikace nebytových prostor dle zák. 344/1992 Sb.	Číslo místnosti dle SAP R/3, modul RE	% užívání ČD Cargem	výměra plochy v m ²	cena / m ² a rok dle smlouvy	cena celkem dle smlouvy
NP		1	954	I	732451	Praha 10	419	IC5000117256	MALEŠICE 10	330	Praha- Malešice, Stavědlo, ústřední	Kancelář	0P26	100%			
											Kancelář	0P31	100%				
											Schodiště	1P01	50%				
											Zádvěří	1P02	50%				
											Chodba	1P06	50%				
											Chodba	1P07	50%				
											Kuchyň	1P08	50%				
											Chodba	1P09	50%				
											WC	1P11	50%				
											Chodba	1P12	50%				
											WC	1P13	50%				
											Sklad	1P17	100%				
NP		2	5066		739081	Rakovník	8235	IC5000140809	Rakovník	748	Rakovník, Útulék, posun	Zádvěří	0P01	100%			
											Chodba	0P02	100%				
											Denní místnos	0P03	100%				
											Šatna	0P04	100%				
											WC	0P05	100%				

SŽE

NP		2	3493		602191	Benešov u Prahy	6313	IC5000145466	Benešov u Prahy	457	Benešov u Prahy, Útulek, posun.	Předsíň	0P01	100%
												WC muži	0P02	100%
												Umývárna	0P03	100%
												Šatna	0P04	100%
												Kuchyň	0P05	100%
												Šatna	0P06	100%
NP		2	2763		735426	Příbram	9156	IC5000197699	Příbram	667	Příbram, Sklad	Kancelář	0P01	100%
												Kancelář	0P17	100%
												Kancelář	0P18	100%
												Kancelář	0P19	100%
												Kancelář	0P16	100%
NP		1	2502	1	732257	Vršovice	5445	IC5000145135	Praha	214	Praha-Vršovice, Výpravní budova, dopr.pavilon	Šatna	1P01	50%
												Umývárna	1P08	50%
												Předsíň	1P09	50%
												WC muži	1P11	50%
												Předsíň	1P12	50%
NP		1	2184	2	773425	Uhřetěves	2438	IC6100605931	Praha	668	Praha Uhřetěves - Sklad	Sklad	0P06	100%