



DK1 (218) / 28.12.010 / 171538  
 DK2 (159) / 31.12.012 / 122614, 2.3 (204) / 1.2.013 / 125483  
 DK4 (250) / 1.10.2017  
 KRPC-187213/ČJ-2017-0202EO

DK 5 2\ 30.12.2017  
 1.1.2018  
 KRPC-187213/ČJ-2017-0202EO

# SMLOUVA O POSKYTOVÁNÍ

Číslo smlouvy : <b>S09C500643</b>	Datum podpisu smlouvy :	Datum účinnosti smlouvy : <b>1.1.2009</b>
--------------------------------------	-------------------------	--

Tento smluvní formulář je současně smlouvou o odvozu a nakládání s komunálními odpady. Objednatel prohlašuje, že se před uzavřením této smlouvy seznámil s obchodními podmínkami poskytovaných služeb zhotovitelem, je s nimi plně srozuměn a souhlasí s nimi.

<b>1a. OBJEDNATEL</b>	<b>Krajské ředitelství policie Jihočeského kraje</b>
Obchodní firma :	
Sídlo :	<b>Lannova tř. 193/26, 370 74 České Budějovice</b>
Adresa pro poštovní styk :	<b>Ekonomické oddělení, Tovární 165, 381 01 Český Krumlov</b>
Zastoupen :	<b>[redacted]</b>
(zastoupen na základě plné moci) :	
Tel./fax :	<b>974 224 510 / 974 221 919</b>
Bankovní spojení :	<b>ČNB, č.ú. [redacted]</b>
IČ :	<b>75151511</b>
DIČ :	
Zapsaný v obch. rejstříku :	
Kontaktní osoba/tel. :	<b>Ladislav Mojžiš / 974 224 510</b>
Podpisy :	
<b>1b. ZHOTOVITEL</b>	<b>A.S.A. České Budějovice, s.r.o</b>
Obchodní firma :	
Sídlo :	<b>Dolní 1, 370 04 České Budějovice</b>
Kontaktní adresa :	<b>A.S.A. České Budějovice, s.r.o., prov. České Budějovice, Dolní 1, 370 04 České Budějovice 1, tel: 387 004 601 prov. Frymburk, Náměstí 78, 382 79, tel: 380 735 800</b>
Zastoupen :	<b>Ing. Arnošt Kastner, jednatel</b>
Zastoupen na základě plné moci :	<b>Bc. David Křišťof</b>
Telefon/fax :	<b>387 004 601/387 004 603</b>
Bankovní spojení :	<b>UniCredit Bank Czech Republic, č.ú. 30468018/2700</b>
IČ :	<b>25171941</b>
DIČ :	<b>CZ25171941</b>
Kontaktní osoba/tel. /e-mail :	<b>[redacted]</b>
Zapsaný v obch. rejstříku :	<b>Krajský soud Č. Budějovice, sp.zn.C 7648</b>
Podpisy :	<b>[redacted]</b>

DK 6  
 DK 7 63\ 5.2.2021  
 č.j.: KRPC-165948/ČJ-2019-0202EO  
 č.j.: KRPC-14472/ČJ-2021-0202EO

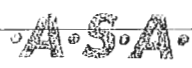

2. Ceník svozu a nakládání (zejména odstranění nebo využití) s komunálními odpady (Ceny jsou uvedeny bez DPH. Příslušná DPH bude fakturována v platné zákonné výši). Fakturovaná cena se může vlivem aritmetického zaokrouhlování lišit.

Poskytovaná služba	Četnost odvozu	Celková sazba za 1 kus (Kč/rok) včetně pronájmu nádoby		Celková sazba za 1 kus (Kč/rok) bez pronájmu nádoby	
		Ks	(Kč/rok)	Ks	(Kč/rok)
Výsyp nádoby 1100l, KO, na zavolání	nepravidelný			1	607,00/výsyp
Svoz nádoby 110l, KO, 1x týdně	52x za rok			5	2 896,00

### 3. Seznam stanovišť odpadových nádob:

P.č	Stanoviště	Objem	V / N	Počet nádob	Četnost odvozu	Platnost ceny	Kód odpadu	Svozové dny
1	Horní Planá, Policejní služebna 45/	1100	N	1	*nepravidelný	1.1.2009	200301	pondělí
2	Lipno nad Vltavou, Policejní služebna /	110	N	4	1x týdně	1.1.2009	200301	pátek
3	FRYMBURK, Frymburk, Policie 76/	110	N	1	1x týdně	1.1.2009	200301	úterý

Vysvětlivky: V – nádoba zhotovitele N – nádoba objednatele

\* Objednávka vývozu 1 den předem do 14:00 hodin.

4. Dohodnutým platebním obdobím pro úhradu služeb je: kalendářní měsíc, kalendářní čtvrtletí; kalendářní pololetí; kalendářní rok

## Všeobecné obchodní podmínky ke smlouvě o poskytování komunálních služeb platné od 1.1.2009

Pro smlouvu platí zejména ust. § 536 a násl. zákona č. 513/1991 Sb., obchodního zákoníku, v jeho platném znění, a tyto všeobecné obchodní podmínky, sjednané mezi zhotovitelem a objednatelem pro oblast nakládání s komunálními odpady.

### 2. Obecná ustanovení

2.1. Podle předmětů podnikání zapsaných v obchodním rejstříku je zhotovitel oprávněnou osobou k podnikání v oblasti nakládání s odpady, k provozování silniční motorové dopravy nákladní - vnitrostátní, jakož i k provozování ostatních služeb nutných k zajištění veškerých činností definovaných smlouvou.

2.2. Zhotovitelem se pro účely smlouvy rozumí všechny společnosti skupiny .A.S.A., působící na území České republiky (dále jen zhotovitel) v oblasti odpadového hospodářství.

### 3. Předmět smlouvy

3.1. Zhotovitel se zavazuje objednateli zajistit pro něj služby v rozsahu a dle podmínek dále ve smlouvě sjednaných.

3.2. Objednatel se zavazuje zhotoviteli zaplatit za služby úplaty.

### 4. Platební podmínky a cena za službu (úplata)

4.1. Objednatel je povinen zaplatit zhotoviteli zálohu na objednané služby na základě vystavené proforma faktury v příp. zálohových smluv a úplatu za poskytnuté služby, se splatností 14 dní ode dne jejího vystavení, způsobem :

#### **složenkou**

#### **bankovním převodem na účet zhotovitele**

#### **platbou v hotovosti na pokladně zhotovitele**

Uvedený způsob platby se vztahuje na období jednoho kalendářního roku, (na období 1/2 kalendářního roku, 1/4 kalendářního roku, nebo jednoho kalendářního měsíce) počínaje od data podpisu této smlouvy.

4.2. Nebude-li úplata ve výši uvedené lhůtě uhrazena, je jednání objednatele kvalifikováno jako podstatné porušení povinností dle čl.

7.1. odst. b) všeobecných obchodních podmínek, s uplatněním sankce dle čl. 7.2 všeobecných obchodních podmínek. Ujednání čl.

8.1. tímto není dotčeno.

4.3. Smluvní strany se dohodly, že úplata za poskytnuté služby může být zhotovitelem jednostranně valorizovaná dle vývoje průměrné míry inflace v ČR v oblasti služeb, investic, mezd a PHM, anebo v důsledku změny právních předpisů, platných v ČR v době účinnosti této smlouvy, a to jedenkrát ročně.

### 5. Doba plnění

5.1. Smlouva se uzavírá na dobu neurčitou.

5.2. Smlouvu lze ukončit

- dohodou smluvních stran

- písemnou výpovědí, kterékoliv smluvní strany i bez uvedení důvodu s šestiměsíční výpovědní lhůtou, která počne běžet od prvního dne následujícího měsíce od doručení výpovědi druhé smluvní straně na její poslední známou adresu

- výpovědí s jednoměsíční výpovědní lhůtou dle čl. 7.2 všeobecných obchodních podmínek

- odstoupením od smlouvy dle čl. 8.2. všeobecných obchodních podmínek

### 6. Práva a povinnosti smluvních stran

6.1. Zhotovitel je povinen

- zajistit veškeré služby objednateli v souladu s obecně závaznými platnými právními předpisy, jakož i v souladu s obecně závaznými platnými vyhláškami obce upravujícími oblast služeb dle předmětu smlouvy.

- poskytovat uvedené služby dle dohodnutého harmonogramu ( den svazu od 6:00 až 22:00 ) a v odpovídající kvalitě

( výsyp odpadové nádoby a její vrácení zpět )

- v případě neprovedení jednotlivých činností v dohodnutém termínu nebo dohodnuté kvalitě, informovat objednatele o této skutečnosti a dohodnout s ním nápravu nebo náhradní termín provedení sjednané činnosti.

Zhotovitel je oprávněn

- pověřit poskytnutím služby i třetí osobu, a to bez souhlasu objednatele.

- provádět kontrolu vhodnosti odpadu během jeho převzetí od objednatele. V případě jeho nevhodnosti dodaný odpad od objednatele nepřevzít. V důsledku nepřevzetí nevhodného odpadu od objednatele není zhotovitel s poskytováním služeb dle smlouvy v prodlení. Za nevhodný odpad se pro účely smlouvy považuje odpad, který není sjednán ve smlouvě, tzn. neodpovídá zařazení odpadů podle příslušného katalogového čísla a kategorie Katalogu odpadů.

Objednatel se zavazuje

- využívat po dobu účinnosti smlouvy pro uvedené činnosti výhradně služeb zhotovitele a nesjednat na tyto činnosti smlouvu s jiným podnikatelským subjektem, pokud se na tom obě strany nedohodnou předem jinak.

- poskytovat zhotoviteli bezodkladně všechny informace potřebné k jeho činnosti, a to i nevyžádané.

- vytvářet zhotoviteli podmínky pro plnění předmětu dle smlouvy.

- platit úplatu za poskytované činnosti v souladu ustanoveními smlouvy.

- předávat zhotoviteli podněty a připomínky k vykonávaným činnostem tak, aby veškeré činnosti mohly být zhotovitelem vykonávány dle odůvodněných potřeb objednatele

6.2. Jeli předmětem smlouvy rovněž nájem odpadové nádoby, zavazuje se nájemce (objednatel) že :

- nádobu(y) bude užívat v souladu s účelem, k němuž je nádoba dle smlouvy určena, (řádně o ni pečovat, okamžitě hlásit potřebu opravy nádoby, její odcizení, zničení nebo poškození

- v případě odcizení nádoby je objednatel povinen:

- neprodleně nahlásit odcizení nádoby na Policii ČR (poškozeným je zhotovitel)

- neprodleně nahlásit odcizení nádoby zhotoviteli (oddělení služeb zákazníkům), a to písemnou formou.

- ukládat do nádob pouze odpad, pro který je nádoba určena (informační povinnost)

- umožnit zhotoviteli volný přístup k nádobě v době plánovaného odvozu dle dohodnutého harmonogramu (volným přístupem se rozumí okraj pozemní komunikace, jedná se zpravidla o chodník, ze kterého se svoz provádí)

- nebude ukládat odpad mimo sběrnou nádobu uvedenou ve smlouvě, tak aby byla umožněna volná manipulace s nádobou.

- zajistit možnost takové manipulace s nádobou, která by neznemožňovala její poškození (zejména volný nájezd ke stanovištím nádob)

- umístit nádobu v takové vzdálenosti, která nebude větší cca 10 metrů od komunikace, ze které se provádí pravidelný svoz odpadu

- nepřenechat nádobu třetí osobě bez souhlasu zhotovitele



Zhotovitel jako pronajímatel odpadové nádoby se zavazuje :

- v případě poškození nebo odcizení nádoby zajistit opravu nebo výměnu poškozených nádob do 14 dnů od jejího přetížení nahlášením nájemcem
  - uhradit nájemci účelně vynaložené náklady na opravu nádoby, kterou byl podle smlouvy povinen učinit sám, jestliže oprava provedena s jeho souhlasem ,anebo jestliže zhotovitel opravu neobstaral, ačkoli mu byla závada oznámena.
- 6.3. V případě vzniku škody, vzniklé na nádobě porušením povinností, ze smlouvy vyplývajících, zejména informační povinností straně nájemce, použijí se přísl. ust. § 420 a násl. obč. zákoníku o odpovědnosti za škodu.

#### 7. Součinnost smluvních stran

7.1. V případě podstatného porušení povinností dle smlouvy některou ze smluvních stran, je druhá smluvní strana povinna neprodleně zaslat doporučené písemné upozornění na neplnění povinností s výzvou ke sjednání nápravy v dodatečné lhůtě.

Za podstatné porušení povinností se považuje:

- a) nevyprázdnění nádob ani v náhradním sjednaném intervalu
- b) nezaplacení úplaty za službu ve sjednané lhůtě
- c) ukládání nevhodného odpadu.

7.2. Jestliže smluvní strana nesjedná nápravu dle předchozího čl. všeobecných obchodních podmínek ani v dodatečně poskytnuté lhůtě, je druhá smluvní strana oprávněna smlouvu vypovědět s jednoměsíční výpovědní lhůtou, která počne běžet od prvního dne následujícího měsíce od doručení výpovědi na poslední známou adresu druhé smluvní strany.

#### 8. Smluvní pokuty

8.1. V případě prodlení objednatele s nezaplacením úplaty za poskytnuté služby, je zhotovitel oprávněn objednateli účtovat úroky z prodlení ve výši 0,05% z dlužné částky za každý den prodlení do zaplacení, počítáno z fakturované částky, příp. od smlouvy odstoupit. Smluvní úrok z prodlení se nezapočítává na náhradu škody zhotovitele, která vznikla z prodlení objednatele.

8.2. V případě, že v odpadových nádobách bude umístěn nevhodný odpad, je objednatel povinen zhotoviteli zaplatit smluvní pokutu ve výši 50,-Kč z každé odpadové nádoby ( včetně pytlů s potiskem .A.S.A. ) o objemu 110, 120 a 240 litrů a 200,-Kč z každé odpadové nádoby o objemu 1100 litrů. Zhotovitel může takový odpad odvést, avšak pouze na základě písemné objednávky objednatele a za zvlášť dohodnutou úplatu.

#### 9. Závěrečná ujednání

9.1. Smlouvu lze měnit pouze písemnými dodatky, podepsanými oprávněnými zástupci obou smluvních stran.

9.2. Smlouva nabývá platnosti dnem jejího podpisu oběma smluvními stranami, účinností datem uvedeným v záhlaví smlouvy.

#### 10. Řešení sporů

10.1. Smluvní strany se zavazují vyvinout maximální úsilí k odstranění vzájemných sporů vzniklých ze smlouvy, anebo v souvislosti s ní, zejména prostřednictvím jednání pověřených zástupců. Nedohodnou-li se smluvní strany na způsobu řešení tohoto sporu, má kterákoliv ze smluvních stran právo uplatnit svůj nárok podáním žaloby k Rozhodčímu soudu při Hospodářské komoře České republiky a Agrární komoře České republiky, který rozhodne podle svého Řádu a Pravidel jedním soudcem jmenovaným předsedou Rozhodčího soudu.

10.2. Smluvní strany jsou srozuměny s tím, aby se rozhodčí řízení konalo v místě, které určí jmenovaný rozhodce, vždy s přihlédnutím k sídlu obou smluvních stran. Rozhodčí řízení bude vedeno podle platného právního řádu ČR, s uplatněním zásady spravedlnosti.

10.3. Smluvní strany se dohodly, že rozhodce je oprávněn rozhodovat spory bez ústního jednání, pouze na základě předložených písemných materiálů smluvních stran a že rozhodčí nález nemusí být písemně odůvodněn. Rozhodčí nález je konečný a závazný pro obě smluvní strany a dnem doručení nabývá účinku pravomocného soudního rozhodnutí, je soudně vykonatelný.

10.4. Pro vzájemná jednání ve věcech souvisejících s plněním předmětu této smlouvy jsou určeni (kontaktní osoby):

<b>Za objednatele:</b>	<u>ve věcech smluvních:</u>	tel:
	<u>ve věcech provozních:</u>	tel:
	<u>ve věcech fakturace:</u>	tel:

<b>Za zhotovitele:</b>	<u>ve věcech smluvních:</u> Bc. David Křišťof	tel: 602 377 758
	<u>Ve věcech provozních:</u> Jaroslav Lenghardt	tel: 606 649 085
	<u>Ve věcech fakturace:</u> Jaroslava Řezáčová	tel: 602 351 867



Dič. 1 k 1180/2009

## DODATEK č. 1

# SMLOUVY O POSKYTOVÁNÍ SLUŽEB

Císlo smlouvy :  
S09C500643

Datum podpisu smlouvy :  
28-12-2010

Datum účinnosti smlouvy :  
1.1.2011

Od data účinnosti tohoto dodatku se na základě dohody smluvních stran mění dále uvedené části smlouvy, které jsou uvedeny v novém znění následně:

1a. OBJEDNATEL Obchodní firma :	ČR Krajské ředitelství policie Jihočeského kraje
Sídlo :	Lannova tř. 193/26, 370 74 České Budějovice
Adresa pro poštovní styk :	Ekonomické oddělení, Tovární 165, 381 01 Český Krumlov
Zastoupen : ( zastoupen na základě plné moci ):	plk. Ing. Bc. Radomír Heřman, ředitel
Tel./fax :	974 224 510 / 974 221 919
Bankovní spojení :	ČNB, č.ú. 64133881/0710
IČ :	75151511
DIČ :	CZ75151511
Zapsaný v obch. rejstříku :	
Kontaktní osoba/tel. :	Ladislav Mojžíš / 974 224 510
1b. ZHOTOVITEL Obchodní firma :	.A.S.A. České Budějovice,s.r.o
Sídlo :	Dolní 1, 370 04 České Budějovice
Kontaktní adresa:	.A.S.A. České Budějovice, s.r.o., prov. České Budějovice, Dolní 1, 370 04 České Budějovice 1, tel: 387 004 601 prov. Frymburk, Náměstí 78, 382 79 Frymburk, tel: 380 735 800
Zastoupen : Zastoupen na základě plné moci:	Ing. Arnošt Kastner, jednatel Ing. Korál Michal
Telefon/fax:	387 004 601/387 004 603/380 735 800
Bankovní spojení :	UniCredit Bank Czech Republic, č.ú. 30468018/2700
IČ :	25171941
DIČ :	CZ25171941
Kontaktní osoba/tel. /e-mail:	Ing. Korál Michal, tel: 602 377 758 / e-mail: miko@asa-cz.cz Řezáčová Jaroslava, tel: 602 351 867 / e-mail: lipno@asa-cz.cz
Zapsaný v obch. rejstříku	Krajský soud Č.Budějovice,sp.zn.C 7648

2. Ceník svozu a nakládání (zejména odstranění nebo využití) s komunálním odpadem (Ceny jsou uvedeny bez DPH. Příslušná DPH bude fakturována v platné zákonné výši). Fakturovaná cena se může vlivem aritmetického zaokrouhlování lišit.

Poskytovaná služba	Četnost odvozu	Celková sazba za 1 kus (Kč/rok) včetně pronájmu nádoby		Celková sazba za 1 kus (Kč/rok) bez pronájmu nádoby	
		Ks	(Kč/rok)	Ks	(Kč/rok)
Výsyp nádoby 1100l,KO,na zavolání	nepravidelný			1	640,00/výsyp
Svoz nádoby 110l,KO,1x týdně	52x za rok			5	3 040,00
Svoz nádoby 1100l,papír,na zavolání	nepravidelný	1	370,00/výsyp		
Pronájem nádoby 1100l,papír	pronájem nádoby	1	2 350,00		

3. Seznam stanovišť odpadových nádob:

P.č	Stanoviště	Objem	V / N	Počet nádoby	Četnost odvozu	Platnost ceny	Kód odpadu	Svozové dny
1	Horní Planá,Policejní služebna 45/	1100	N	1	nepravidelný	1.1.2011	200301	pondělí
2	Lipno nad Vltavou,Policejní služebna /	110	N	4	1x týdně	1.1.2011	200301	pátek
3	FRYMBURK,Frymburk, Policie 76/	110	N	1	1x týdně	1.1.2011	200301	úterý
4	Horní Planá,Policejní služebna 45/	1100	V	1	nepravidelný	1.1.2011	200101	středa

Vysvětlivky: V – nádoba zhotovitele N – nádoba objednatele

\* Objednávka vývozu 1 den předem do 13:30 hod.

Dohodnutým platebním obdobím pro úhradu služeb je: kalendářní měsíc, kalendářní čtvrtletí, kalendářní pololetí, kalendářní rok

4. Neuvedené části nadepsané smlouvy včetně obchodních podmínek pos

V Č. Budějovicích... d

①

.A.S.A. České Budějovice, s.r.o.  
Nám.

.A.S.A. České Budějovice  
Zhotovitel

V Č. Budějovicích... d

Krajské

Dvk: 2 k 218 / 2010

KAPC - 188 746 / CJ - 2012 - 0202 E O

## DODATEK č. 2

# SMLOUVY O POSKYTOVÁNÍ SLUŽEB

Číslo smlouvy: <b>S09C500643</b>	Datum podpisu smlouvy:	Datum účinnosti dodatku smlouvy: <b>1.1.2013</b>
-------------------------------------	------------------------	---

Od data účinnosti tohoto dodatku se na základě dohody smluvních stran mění dále uvedené části smlouvy, které jsou uvedeny v novém znění následně:

<b>1a. OBJEDNATEL</b> Obchodní firma : Sídlo : Adresa pro poštovní styk : Zastoupen : Zastoupen na základě plné moci: Telefon / fax: Bankovní spojení : IČ : DIČ : Zapsaný v obch. rejstříku : Kontaktní osoba /tel. /e-mail:	<b>ČR-Krajské ředitelství policie Jihočeského kraje</b>  Lannova tř. 193/26, 370 74 České Budějovice Ekonomické oddělení, Tovární 165, 381 01 Český Krumlov  974 221 791 / 974 221 931 ČNB 75151511 CZ75151511  L
<b>1b. ZHOTOVITEL</b> Obchodní firma : Sídlo : Kontaktní adresa:  Zastoupen : Zastoupen na základě plné moci: Telefon / fax: Bankovní spojení : IČ : DIČ : Kontaktní osoba /tel. /e-mail:	<b>.A.S.A. České Budějovice, s.r.o.</b>  Dolní 1, 370 04 České Budějovice .A.S.A. České Budějovice, s.r.o., prov. České Budějovice, Dolní 1, 370 04 České Budějovice 1, tel: 387 004 601 prov. Frymburk, Náměstí 78, 382 79 Frymburk, tel: 380 735 800 Ing. Pavel Tomášek, jednatel Maroušek Jan 387 004 601/387 004 603/380 735 800 UniCredit Bank Czech Republic, č.ú. 30468018/2700 25171941 CZ25171941  K

2. Ceník svozu a nakládání (zejména odstranění nebo využití) s komunálním odpadem (Ceny jsou uvedeny bez DPH. Příslušná DPH bude fakturována v platné zákonné výši). Fakturovaná cena se může vlivem aritmetického zaokrouhlování lišit.

Poskytovaná služba	Četnost odvozu	Celková sazba za 1 kus (Kč/rok) včetně pronájmu nádoby		Celková sazba za 1 kus (Kč/rok) bez pronájmu nádoby	
		Ks	(Kč/rok)	Ks	(Kč/rok)
Výsyp nádoby 1100l,KO,na objednávku	nepravidelný			1	660,00/výsyp
Svoz nádoby 110l,KO,1x týdně	52x za rok			4	3 140,00
Svoz nádoby 1100l,papír,na objednávku	nepravidelný	1	380,00/výsyp		
Pronájem nádoby 1100l,papír	pronájem nádoby	1	2 350,00		

3. Seznam stanovišť odpadových nádob:

P.č	Stanoviště	Objem	V / N	Počet nádo	Četnost odvozu	Platnost ceny	Kód odpadu	Svozové dny
1	Horní Planá,Policejní služebna 45/	1100	N	1	nepravidelný	1.1.2013	200301	Pondělí***
2	Lipno nad Vltavou,Policejní služebna /	110	N	4	52x za rok	1.1.2013	200301	pátek
3	Horní Planá,Policejní služebna 45/	1100	V	1	nepravidelný	1.1.2013	200101	Středa***
4	Horní Planá,Policejní služebna 45/	1100	V	1	pronájem nádoby	1.4.2012		

Vysvětlivky: V – nádoba zhotovitele N – nádoba objednatele

\*\*\* Objednávka 1 den předem do 13:30 hodin.

4. Neúvedené části nadepsané smlouvy včetně obchodních podmínek poskytovaných služeb zůstávají nezměněny.

V Č. Budějovicích

(7)

.A.S.A. České Budějovice  
 Dolní 1, 370 04 České Budějovice  
 Tel: 387 004 601

..... dne 3.  
 R-Krajské ředitelství policie Jihočeského kraje  
 Objednatel

20.3.13 159/2013 (1480/2009)

## DODATEK č. 3 SMLOUVY O POSKYTOVÁNÍ SLUŽEB

Císlo smlouvy :  
S09C500643

Datum podpisu smlouvy :

Datum účinnosti dodatku smlouvy :  
1.8.2013

Od data účinnosti tohoto dodatku se na základě dohody smluvních stran mění dále uvedená část smlouvy, které jsou uvedeny v novém znění následně:

1a. OBJEDNATEL Obchodní firma :	ČR-Krajské ředitelství policie Jihočeského kraje
Sídlo :	Lannova tř. 193/26, 370 74 České Budějovice
Adresa pro poštovní styk :	Ekonomické oddělení, Tovární 165, 381 01 Český Krumlov
Zastoupen : Zastoupen na základě plné moci:	plk. Mgr. Ing. Ivan Fanta
Telefon / fax:	974 221 791 / 974 221 931
Bankovní spojení :	ČNB, [REDAKCE]
IČ :	75151511
DIČ :	CZ75151511
Zapsaný v obch. rejstříku :	[REDAKCE]
Kontaktní osoba /tel. /e-mail:	[REDAKCE]
1b. ZHOTOVITEL Obchodní firma :	A.S.A. České Budějovice, s.r.o.
Sídlo :	Dolní 1, 370 04 České Budějovice
Kontaktní adresa:	A.S.A. České Budějovice, s.r.o., prov. České Budějovice, Dolní 1, 370 04 České Budějovice 1, tel: 387 004 601 prov. Frymburk, Náměstí 78, 382 79 Frymburk, tel: 380 735 800
Zastoupen : Zastoupen na základě plné moci:	[REDAKCE]
Telefon / fax:	[REDAKCE]
Bankovní spojení :	[REDAKCE] Czech Republic, [REDAKCE]
IČ :	[REDAKCE]
DIČ :	[REDAKCE]
Kontaktní osoba /tel. /e-mail:	[REDAKCE] CZ
Zapsaný v obch. rejstříku :	[REDAKCE] A.S.A. České Budějovice, s.r.o. IČ: 75151511

2. Ceník svozu a nakládání (zejména odstranění nebo využití) s komunálním odpadem (Ceny jsou uvedeny bez DPH. Příslušná DPH bude fakturována v platně zákonné výši). Fakturovaná cena se může vlivem aritmetického zaokrouhlování lišit.

Poskytovaná služba	Četnost odvozu	Celková sazba za 1 kus (Kč/rok) včetně pronájmu nádoby		Celková sazba za 1 kus (Kč/rok) bez pronájmu nádoby	
		Ks	(Kč/rok)	Ks	(Kč/rok)
Výsyp nádoby 1100l, KO, na objednávku***	nepravidelný			1	660,00/výsyp
Svoz nádoby 110l, KO, 1x týdně	52x za rok			4	3 140,00
Svoz nádoby 1100l, papír, na objednávku***	nepravidelný	1	380,00/výsyp		
Pronájem nádoby 1100l, papír	pronájem nádoby	1	2 350,00		
Svoz nádoby 240l, plasty, na objednávku***	nepravidelný	1	105,00/výsyp		
Pronájem nádoby 240l, plasty	pronájem nádoby	1	340,00		
Pronájem nádoby 240l, plasty	pronájem nádoby	1	340,00		
Svoz nádoby 240l, plasty, na objednávku***	nepravidelný	1	105,00/výsyp		

## 3. Seznam stanovišť odpadových nádob:

P.č.	Stanoviště	Objem	V / N	Počet nádo	Četnost odvozu	Platnost ceny	Kód odpadu	Svozové dny
1	Horní Planá, Policejní služebna 45/	1100	N	1	nepravidelný	1.8.2013	200301	pondělí
2	Lipno nad Vltavou, Policejní služebna /	110	N	4	1x týdně	1.8.2013	200301	pátek
3	Horní Planá, Policejní služebna 45/	1100	V	1	nepravidelný	1.8.2013	200101	středa
4	Horní Planá, Policejní služebna 45/	1100	V	1	pronájem nádoby	1.8.2013		
5	Lipno nad Vltavou, Policejní služebna /	240	V	1	nepravidelný	1.8.2013	200139	středa
6	Lipno nad Vltavou, Policejní služebna /	240	V	1	pronájem nádoby	1.8.2013		
7	Horní Planá, Policejní služebna 45/	240	V	1	pronájem nádoby	1.8.2013		
8	Horní Planá, Policejní služebna 45/	240	V	1	nepravidelný	1.8.2013	200139	středa

Vysvětlivky: V – nádoba zhotovitele N – nádoba objednatele

\* Vývoz na objednávku – volat 1 den předem do 13:30 hodin (příloha – rozpis svozu separace v roce 2013).

4. Neuvedené části nadepsané smlouvy včetně obchodních podmínek poskytovaných služeb zůstávají nezměněny.

V č. 2023/2013 dne 2. 8. 2013

V č. 2023/2013 dne 26. 7. 2013

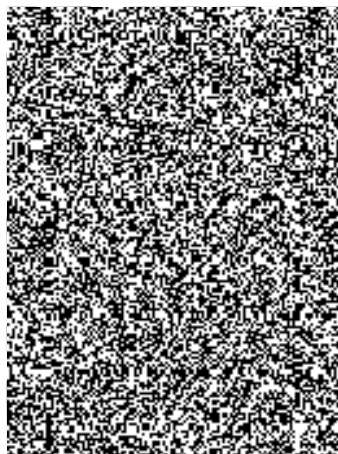

...s.r.o

plk. M

CR-Krajské ředitelství policie Jihočeského kraje

Objednatel





**DODATEK č. 4**

**SMLOUVY O POSKYTOVÁNÍ SLUŽEB**

Číslo smlouvy : S09C500643	Datum podpisu smlouvy :	Datum účinnosti dodatku smlouvy : 1.10.2017
-------------------------------	-------------------------	--

Od data účinnosti tohoto dodatku se na základě dohody smluvních stran mění dále uvedené části smlouvy, které jsou uvedeny v novém znění následně:

<b>1a. OBJEDNATEL</b> Obchodní firma : Sídlo : Adresa pro poštovní styk : Zastoupen : Zastoupen na základě plné moci: Telefon / fax: Bankovní spojení : IČ : DIČ : Zapsaný v obch. rejstříku : Kontaktní osoba /tel. /e-mail:	ČR-Krajské ředitelství policie Jihočeského kraje  Lannova tř. 193/26, 370 74 České Budějovice Ekonomické oddělení, Tovární 165, 381 01 Český Krumlov  [REDAKCE]  [REDAKCE] CZ75151511
<b>1b. ZHOTOVITEL</b> Obchodní firma : Sídlo : Kontaktní adresa:  Zastoupen : Zastoupen na základě plné moci: Telefon / fax: Bankovní spojení : IČ : DIČ : Kontaktní osoba /tel. /e-mail: Zapsaný v obch. rejstříku :	FCC České Budějovice, s.r.o.  Dolní 1, 370 04 České Budějovice FCC České Budějovice, s.r.o., prov. ČB, Dolní 1, 370 04 České Budějovice 1, tel: 387 004 601 prov. Frymburk, Náměstí 78, 382 79 Frymburk, tel: 380 735 800  [REDAKCE] CZ25171941

2. Ceník svozu a nakládání (zejména odstranění nebo využití) s komunálním odpadem (Ceny jsou uvedeny bez DPH. Příslušná DPH bude fakturována v platné zákonné výši). Fakturovaná cena se může vlivem aritmetického zaokrouhlování lišit.

Poskytovaná služba	Četnost odvozu	Celková sazba za 1 kus (Kč/rok) včetně pronájmu nádoby		Celková sazba za 1 kus (Kč/rok) bez pronájmu nádoby	
		Ks	(Kč/rok)	Ks	(Kč/rok)
Výsyp nádoby 1100l,KO,na objednávku*	nepravidelný			1	660,00/výsyp
Svoz nádoby 110l,KO,1xtdně	52x za rok			4	3 140,00
Svoz nádoby 1100l,papír,na objednávku*	nepravidelný	1	380,00/výsyp		
Pronájem nádoby 1100l,papír	pronájem nádoby	1	2 350,00		
Svoz nádoby 240l,plasty, na objednávku*	nepravidelný	1	105,00/výsyp		
Svoz nádoby 240l,plasty, na objednávku*	nepravidelný	1	105,00/výsyp		
Svoz nádoby 240l, papír, na objednávku*	nepravidelný	1	105,00/výsyp		
Pronájem nádoby 240l, papír	pronájem nádoby	1	340,00		
Pronájem nádoby 240l,plasty	pronájem nádoby	1	340,00		
Pronájem nádoby 240l,plasty	pronájem nádoby	1	340,00		

3. Seznam stanovišť odpadových nádob:

P.č	Stanoviště	Objem	V/N	Počet nádob	Četnost odvozu	Platnost ceny	Kód odpadu	Svozové dny
1	Horní Planá,Policejní služebna 45/	1100	N	1	nepravidelný	1.10.2017	200301	pondělí
2	Lipno nad Vltavou,Policejní služebna /	110	N	4	52x za rok	1.10.2017	200301	pátek
3	Horní Planá,Policejní služebna 45/	1100	V	1	nepravidelný	1.10.2017	200101	středa*
4	Horní Planá,Policejní služebna 45/	1100	V	1	pronájem nádoby	1.10.2017		
5	Horní Planá,Policejní služebna 45/	240	V	1	nepravidelný	1.10.2017	200139	středa*
6	Lipno nad Vltavou,Policejní služebna /	240	V	1	nepravidelný	1.10.2017	200139	středa*
7	Lipno nad Vltavou,Policejní služebna /	240	V	1	nepravidelný	1.10.2017	200101	středa*
8	Lipno nad Vltavou,Policejní služebna /	240	V	1	pronájem nádoby	1.10.2017	200101	
9	Lipno nad Vltavou,Policejní služebna /	240	V	1	pronájem nádoby	1.10.2017		
10	Horní Planá,Policejní služebna 45/	240	V	1	pronájem nádoby	1.10.2017		

2/2

Číslo účtu: 25171941  
Číslo účtu: 25171941  
Číslo účtu: 25171941

Vysvětlivky: V – nádoba zhotovitele N – nádoba objednatele

\* Objednávka vývozu - volat 1 den předem do 13:30 hodin, svoz separace (papír, plasty) - termíny dle rozpisu na r. 2017.

4. Neuvedené části nadepsané smlouvy včetně obchodních podmínek poskytovaných služeb zůstávají nezměněny.

Ve Frymburku, dne 25.9.2017

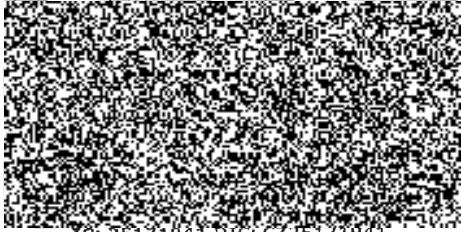

IC: 25171941 DIČ: CZ25171941  
Tel.: 387 004 601, Fax: 387 004 603

V <sup>Č. 100</sup> ~~Č. 100~~ <sup>EJOURCICY</sup> dne 6.10.2017

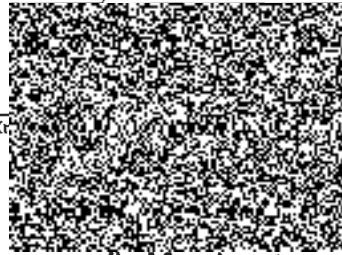

ČR-Kr

kraje

v z. plk. Mgr. Ing. Ivan Fanta



DK č. 5 k 250/2017 (142c/2009)

**DODATEK č. 5**  
**SMLOUVY O POSKYTOVÁNÍ SLUŽEB**

Číslo smlouvy : S09CS00643	Datum podpisu smlouvy :	Datum účinnosti dodatku smlouvy : 1.1.2018
-------------------------------	-------------------------	---

Od data účinnosti tohoto dodatku se na základě dohody smluvních stran mění dále uvedené části smlouvy, které jsou uvedeny v novém znění následně:

<b>1a. OBJEDNATEL</b> Obchodní firma :	ČR-Krajské ředitelství policie Jihočeského kraje
Sídlo :	Lannova tř. 193/26, 370 74 České Budějovice
Adresa pro poštovní styk :	Ekonomické oddělení, Tovární 165, 381 01 Český Krumlov
Zastoupen :	plk. Mgr. Bc. Luděk Procházka, ředitel krajského ředitelství
Zastoupen na základě plné moci:	
Telefon / fax:	974 221 791/974 221 931
Bankovní spojení :	ČI
IČ :	
DIČ :	CZ
Zapsaný v obch. rejstříku :	
Kontaktní osoba /tel. /e-mail:	
<b>1b. ZHOŤOVITEL</b> Obchodní firma :	FCC České Budějovice, s.r.o.
Sídlo :	Dolní 1, 370 04 České Budějovice
Kontaktní adresa:	FCC České Budějovice, s.r.o., prov. ČB, Dolní 1, 370 04 České Budějovice 1, tel: 387 004 601 prov. Frymburk, Náměstí 78, 382 79 Frymburk, tel: 380 735 800
Zastoupen :	Ing. Pavel Tomášek, jednatel
Zastoupen na základě plné moci:	Šimek Jan
Telefon / fax:	
Bankovní spojení :	
IČ :	
DIČ :	
Kontaktní osoba /tel. /e-mail:	
Zapsaný v obch. rejstříku :	

**2. Ceník svozu a nakládání (zejména odstranění nebo využití) s komunálním odpadem (Ceny jsou uvedeny bez DPH. Příslušná DPH bude fakturována v platné zákonné výši). Fakturovaná cena se může vlivem aritmetického zaokrouhlování lišit.**

Poskytovaná služba	Četnost odvozu	Celková sazba za 1 kus (Kč/rok) včetně pronájmu nádoby		Celková sazba za 1 kus (Kč/rok) bez pronájmu nádoby	
		Ks	(Kč/rok)	Ks	(Kč/rok)
Výsyp nádoby 1100L,KO,na objednávku*	nepravidelný			1	713,00/výsyp
Svoz nádoby 110l,KO,1x týdně	52x za rok			4	3 390,00
Svoz nádoby 1100l,papír,na objednávku*	nepravidelný	1	410,00/výsyp		
Pronájem nádoby 1100l,papír	pronájem nádoby	1	2 350,00		
Svoz nádoby 240l,plasty, na objednávku*	nepravidelný	1	113,00/výsyp		
Svoz nádoby 240l,plasty, na objednávku*	nepravidelný	1	113,00/výsyp		
Svoz nádoby 240l, papír, na objednávku*	nepravidelný	1	113,00/výsyp		
Pronájem nádoby 240l, papír	pronájem nádoby	1	340,00		
Pronájem nádoby 240l,plasty	pronájem nádoby	1	340,00		
Pronájem nádoby 240l,plasty	pronájem nádoby	1	340,00		

**3. Seznam stanovišť odpadových nádob:**

P.č	Stanoviště	Objem	V/N	Počet nádob	Četnost odvozu	Platnost ceny	Kód odpadu	Svozové dny
1	Horní Planá,Policejní služebna 45/	1100	N	1	nepravidelný	1.1.2018	200301	pondělí
2	Lípno nad Vltavou,Policejní služebna /	110	N	4	52x za rok	1.1.2018	200301	pátek
3	Horní Planá,Policejní služebna 45/	1100	V	1	nepravidelný	1.1.2018	200101	středa*
4	Horní Planá,Policejní služebna 45/	1100	V	1	pronájem nádoby	1.1.2018	200101	
5	Horní Planá,Policejní služebna 45/	240	V	1	nepravidelný	1.1.2018	200139	středa*
6	Lípno nad Vltavou,Policejní služebna /	240	V	1	nepravidelný	1.1.2018	200139	středa*
7	Lípno nad Vltavou,Policejní služebna /	240	V	1	nepravidelný	1.1.2018	200101	středa*
8	Lípno nad Vltavou,Policejní služebna /	240	V	1	pronájem nádoby	1.1.2018	200139	
9	Lípno nad Vltavou,Policejní služebna /	240	V	1	pronájem nádoby	1.1.2018	200101	
10	Horní Planá,Policejní služebna 45/	240	V	1	pronájem nádoby	1.1.2018	200139	

ysvětlivky: V - nádoba zhotovitele N - nádoba objednatele

\* Objednávka svozu - volat 1 den předem do 13:30 hodin, svoz papíru, plástu - termíny svozu dle rozpisu na r. 2018.

4. Neuvedené části zadávané smlouvy včetně obchodních podmínek poskytovaných služeb zůstávají nezměněny.

V Č. Buděj

30.12  
M. 2017

V ..... dne .....2017

FCC České  
domovní  
IČ: 2517  
IČDI: 6307

1  
P. 1943

ČR-Krajské ř

v z. plk. Mgr. Ivan Ráňa



## DODATEK č. 6

### SMLOUVY O POSKYTOVÁNÍ SLUŽEB

Číslo smlouvy:	Datum podpisu smlouvy:	Datum účinnosti dodatku smlouvy:
S09C500643		1.1.2020

Od data účinnosti tohoto dodatku se na základě dohody smluvních stran mění dále uvedené části smlouvy, které jsou uvedeny v novém znění následně:

1a. OBJEDNATEL Obchodní firma:	ČR-Krajské ředitelství policie Jihočeského kraje
Sídlo:	Lannova tř. 193/26, 370 74 České Budějovice
Adresa pro poštovní styk:	Ekonomické oddělení, Tovární 165, 381 01 Český Krumlov
Zastoupen: Zastoupen na základě plné moci:	plk. Mgr. Bc. Luděk Procházka, ředitel krajského ředitelství
Telefon / fax:	
Bankovní spojení:	
IČO:	75151511
DIČ:	CZ75151511
Zapsaný v obch. rejstříku:	
Kontaktní osoba /tel. /e-mail:	
1b. ZHOTOVITEL Obchodní firma:	
Sídlo:	Dolní 1, 370 04 České Budějovice
Kontaktní adresa:	FCC České Budějovice, s.r.o., prov. ČB, Dolní 1, 370 04 České Budějovice 1, tel: 387 004 601 prov. Frymburk, Náměstí 78, 382 79 Frymburk, tel: 380 735 800
Zastoupen: Zastoupen na základě plné moci:	
Telefon / fax:	
Bankovní spojení:	
IČO:	
DIČ:	
Kontaktní osoba /tel. /e-mail:	Ja
Zapsaný v obch. rejstříku:	Kr

2. Ceník svozu a nakládání (zejména odstranění nebo využití) s komunálním odpadem (Ceny jsou uvedeny bez DPH. Příslušná DPH bude fakturována v platné zákonné výši). Fakturovaná cena se může vlivem aritmetického zaokrouhlování lišit.

Poskytovaná služba	Četnost odvozu	Celková sazba za 1 kus (Kč/rok) včetně pronájmu nádoby		Celková sazba za 1 kus (Kč/rok) bez pronájmu nádoby	
		Ks	(Kč/rok)	Ks	(Kč/rok)
Výsyp nádoby 1100l,KO, na objednávku*	nepravidelný			1	820,00/výsyp
Svoz nádoby 110l,KO,1x týdně	52x za rok			4	3 900,00
Svoz nádoby 1100l,papír, na objednávku*	nepravidelný	1	480,00/výsyp		
Pronájem nádoby 1100l,papír	pronájem nádoby	1	2 350,00		
Svoz nádoby 240l,plasty, na objednávku*	nepravidelný	1	150,00/výsyp		
Svoz nádoby 240l,plasty, na objednávku*	nepravidelný	1	150,00/výsyp		
Svoz nádoby 240l, papír, na objednávku*	nepravidelný	1	150,00/výsyp		
Pronájem nádoby 240l, papír	pronájem nádoby	1	340,00		
Pronájem nádoby 240l,plasty	pronájem nádoby	1	340,00		
Pronájem nádoby 240l,plasty	pronájem nádoby	1	340,00		

3. Seznam stanovišť odpadových nádob:

P.č	Stanoviště	Objem	V/N	Počet nádob	Četnost odvozu	Platnost ceny	Kód odpadu	Svozové dny
1	Horní Planá,Policejní služebna 45/	1100	N	1	nepravidelný	1.1.2020	200301	pondělí
2	Lipno nad Vltavou,Policejní služebna /	110	N	4	52x za rok	1.1.2020	200301	pátek
3	Horní Planá,Policejní služebna 45/	1100	V	1	nepravidelný	1.1.2020	200101	středa*
4	Horní Planá,Policejní služebna 45/	1100	V	1	pronájem nádoby	1.1.2020	200101	
5	Horní Planá,Policejní služebna 45/	240	V	1	nepravidelný	1.1.2020	200139	středa*
6	Lipno nad Vltavou,Policejní služebna /	240	V	1	nepravidelný	1.1.2020	200139	středa*
7	Lipno nad Vltavou,Policejní služebna /	240	V	1	nepravidelný	1.1.2020	200101	středa*
8	Lipno nad Vltavou,Policejní služebna /	240	V	1	pronájem nádoby	1.1.2020	200101	
9	Lipno nad Vltavou,Policejní služebna /	240	V	1	pronájem nádoby	1.1.2020	200139	
10	Horní Planá,Policejní služebna 45/	240	V	1	pronájem nádoby	1.1.2020	200139	

Vysvětlivky: V – nádoba zhotovitele N – nádoba objednatele

\* Objednávka svozu - volat 1 den předem do 13:30 hodin, svoz papíru, plastu - termíny svozu dle rozpisu na r. 2020.

4. Neuvedené části nadepsané smlouvy včetně obchodních podmínek poskytovaných služeb zůstávají nezměněny.

V Č. Budějovicích..... dne 26. 11. 2019

V Č. BUDĚJOVICÍCH 17. 11. 2019  
dne .....2019

FCC České Budějovice  
Zhotovitel



ČR-Krajské



o kraje

plk. Mgr. Ing. Ivan Fanta, MBA



FCC Environment  
FCC České Budějovice, s.r.o.  
provozovna Frymburk  
Náměstí 78, 382 79 Frymburk  
IČ: 25171941, DIČ: CZ25171941  
Tel.: 388 735 860



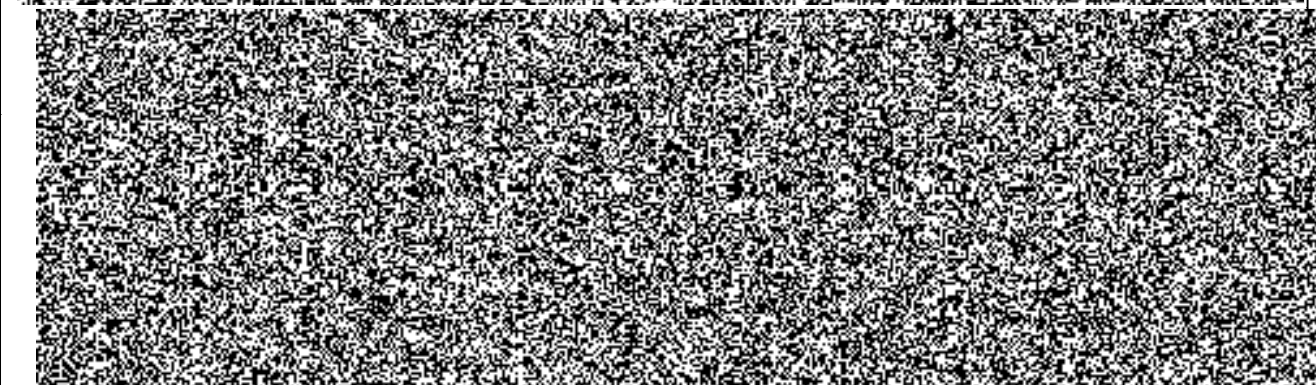
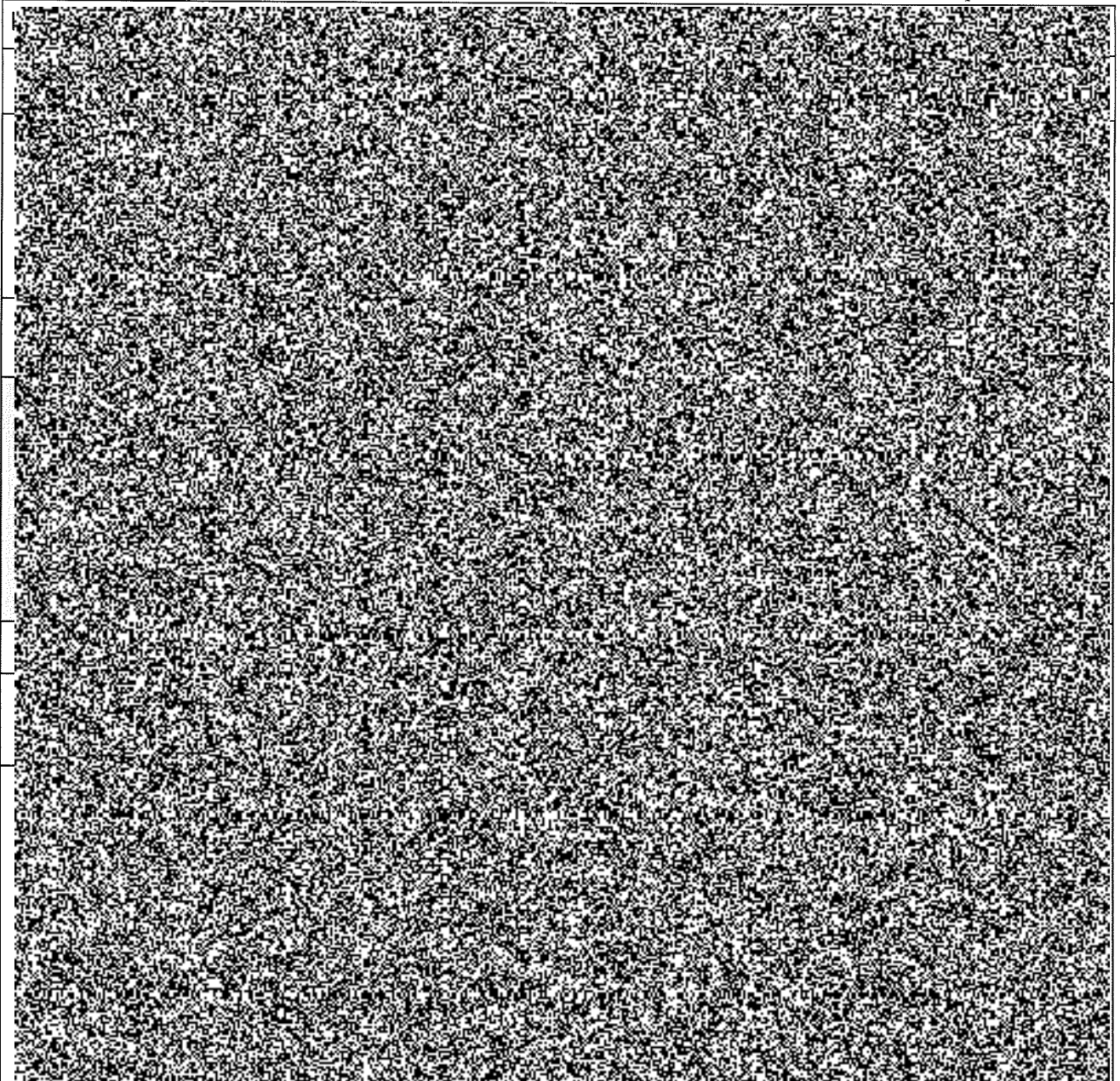

V  
V  
P  
[  
V  
U

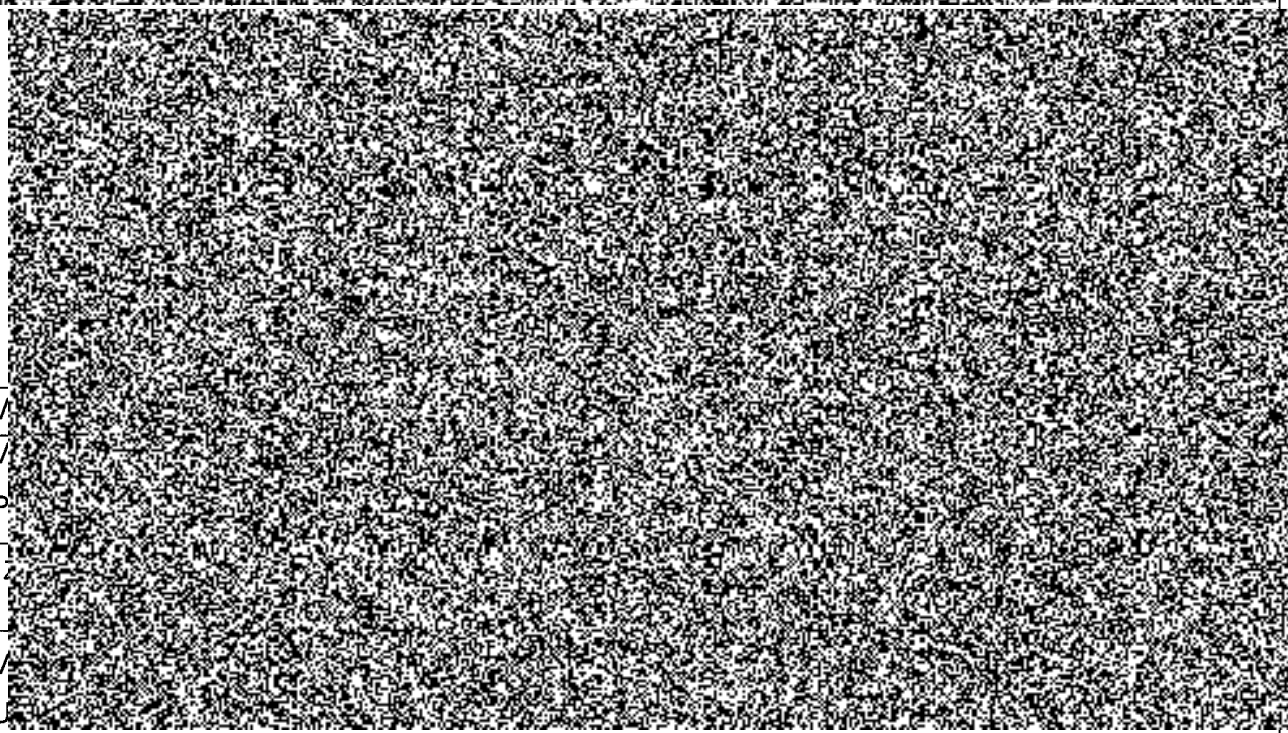

## DODATEK č. 6

### SMLOUVY O POSKYTOVÁNÍ SLUŽEB

Číslo smlouvy: S09C500643	Datum podpisu smlouvy:	Datum účinnosti dodatku smlouvy: 1.1.2020
------------------------------	------------------------	--

Od data účinnosti tohoto dodatku se na základě dohody smluvních stran mění dále uvedené části smlouvy, které jsou uvedeny v novém znění následně:

1a. OBJEDNATEL Obchodní firma:	ČR-Krajské ředitelství policie Jihočeského kraje
Sídlo:	Lannova tř. 193/26, 370 74 České Budějovice
Adresa pro poštovní styk:	Ekonomické oddělení, Tovární 165, 381 01 Český Krumlov
Zastoupen: Zastoupen na základě plné moci:	plk. Mgr. Bc. Luděk Procházka, ředitel krajského ředitelství
Telefon / fax:	[REDACTED]
Bankovní spojení:	
IČO:	
DIČ:	
Zapsaný v obch. rejstříku:	
Kontaktní osoba /tel. /e-mail:	
1b. ZHOTOVITEL Obchodní firma:	
Sídlo:	Dolní 1, 370 04 České Budějovice
Kontaktní adresa:	FCC České Budějovice, s.r.o., prov. ČB, Dolní 1, 370 04 České Budějovice 1, tel: 387 004 601 prov. Frymburk, Náměstí 78, 382 79 Frymburk, tel: 380 735 800
Zastoupen: Zastoupen na základě plné moci:	[REDACTED]
Telefon / fax:	
Bankovní spojení:	
IČO:	
DIČ:	
Kontaktní osoba /tel. /e-mail:	
Zapsaný v obch. rejstříku:	

**2. Ceník svozu a nakládání (zejména odstranění nebo využití) s komunálním odpadem (Ceny jsou uvedeny bez DPH. Příslušná DPH bude fakturována v platné zákonné výši). Fakturovaná cena se může vlivem aritmetického zaokrouhlování lišit.**

Poskytovaná služba	Četnost odvozu	Celková sazba za 1 kus (Kč/rok) včetně pronájmu nádoby		Celková sazba za 1 kus (Kč/rok) bez pronájmu nádoby	
		Ks	(Kč/rok)	Ks	(Kč/rok)
Výsyp nádoby 1100l,KO, na objednávku*	nepravidelný			1	820,00/výsyp
Svoz nádoby 110l,KO,1x týdně	52x za rok			4	3 900,00
Svoz nádoby 1100l,papír, na objednávku*	nepravidelný	1	480,00/výsyp		
Pronájem nádoby 1100l,papír	pronájem nádoby	1	2 350,00		
Svoz nádoby 240l,plasty, na objednávku*	nepravidelný	1	150,00/výsyp		
Svoz nádoby 240l,plasty, na objednávku*	nepravidelný	1	150,00/výsyp		
Svoz nádoby 240l, papír, na objednávku*	nepravidelný	1	150,00/výsyp		
Pronájem nádoby 240l, papír	pronájem nádoby	1	340,00		
Pronájem nádoby 240l,plasty	pronájem nádoby	1	340,00		
Pronájem nádoby 240l,plasty	pronájem nádoby	1	340,00		

**3. Seznam stanovišť odpadových nádob:**

P.č	Stanoviště	Objem	V/N	Počet nádob	Četnost odvozu	Platnost ceny	Kód odpadu	Svozové dny
1	Horní Planá,Policejní služebna 45/	1100	N	1	nepravidelný	1.1.2020	200301	pondělí
2	Lipno nad Vltavou,Policejní služebna /	110	N	4	52x za rok	1.1.2020	200301	pátek
3	Horní Planá,Policejní služebna 45/	1100	V	1	nepravidelný	1.1.2020	200101	středa*
4	Horní Planá,Policejní služebna 45/	1100	V	1	pronájem nádoby	1.1.2020	200101	
5	Horní Planá,Policejní služebna 45/	240	V	1	nepravidelný	1.1.2020	200139	středa*
6	Lipno nad Vltavou,Policejní služebna /	240	V	1	nepravidelný	1.1.2020	200139	středa*
7	Lipno nad Vltavou,Policejní služebna /	240	V	1	nepravidelný	1.1.2020	200101	středa*
8	Lipno nad Vltavou,Policejní služebna /	240	V	1	pronájem nádoby	1.1.2020	200101	
9	Lipno nad Vltavou,Policejní služebna /	240	V	1	pronájem nádoby	1.1.2020	200139	
10	Horní Planá,Policejní služebna 45/	240	V	1	pronájem nádoby	1.1.2020	200139	



Vysvětlivky: V – nádoba zhotovitele N – nádoba objednatele

\* Objednávka svozu - volat 1 den předem do 13:30 hodin, svoz papíru, plastu - termíny svozu dle rozpisu na r. 2020.

4. Neuvedené části nadepsané smlouvy včetně obchodních podmínek poskytovaných služeb zůstávají nezměněny.

V Č. Budějovicích..... dne 26.11.2019

FCC Če

FCC  
pro  
Ná  
M  
T

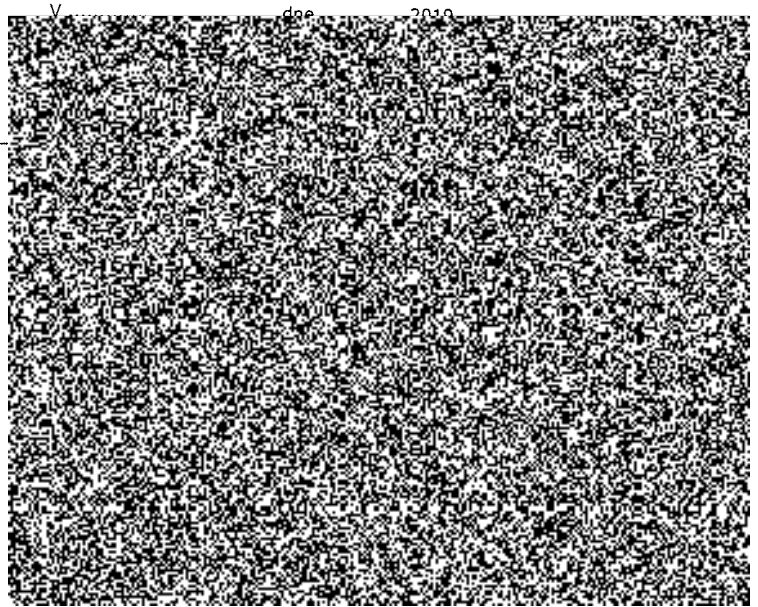
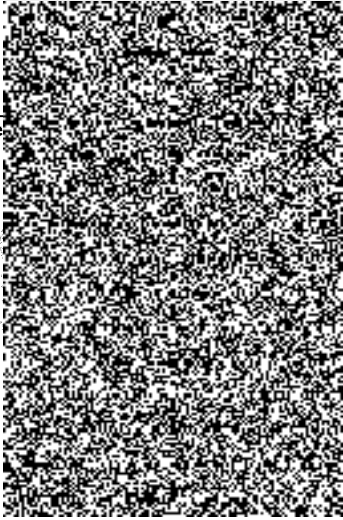

## DODATEK č. 7

### SMLOUVY O POSKYTOVÁNÍ SLUŽEB

Číslo smlouvy: S09C500643	Datum podpisu smlouvy:	Datum účinnosti dodatku smlouvy: 1.1.2021
------------------------------	------------------------	--

Od data účinnosti tohoto dodatku se na základě dohody smluvních stran mění dále uvedené části smlouvy, které jsou uvedeny v novém znění následně:

1a. OBJEDNATEL Obchodní firma:	ČR-Krajské ředitelství policie Jihočeského kraje
Sídlo:	Lannova tř. 193/26, 370 74 České Budějovice
Adresa pro poštovní styk:	Ekonomické oddělení, Tovární 165, 381 01 Český Krumlov
Zastoupen:	plk. Mgr. Bc. Luděk Procházka, ředitel krajského ředitelství
Zastoupen na základě plné moci:	
Telefon/fax:	974 221 791 / 974 221 931
Bankovní spojení:	ČU
IČO:	75151511
DIČ:	CZ75151511
Zapsaný v obch. rejstříku:	
Kontaktní osoba /tel./e-mail:	La
1b. ZHOTOVITEL Obchodní firma:	FCC České Budějovice, s.r.o.
Sídlo:	Dolní 1, 370 04 České Budějovice
Kontaktní adresa:	FCC České Budějovice, s.r.o., prov. ČB, Dolní 1, 370 04 České Budějovice 1, tel: 387 004 601, prov. Frymburk, Náměstí 78, 382 79 Frymburk, tel: 380 735 800
Zastoupen:	Ing. Pavel Tomášek, jednatel
Zastoupení na základě plné moci:	
Telefon/fax:	
Bankovní spojení:	
IČO:	
DIČ:	CZ25171941
Kontaktní osoba /tel./e-mail:	Ja
Zapsaný v obch. rejstříku:	

2. Ceník svozu a nakládání (zejména odstranění nebo využití) s komunálním odpadem (Ceny jsou uvedeny bez DPH. Příslušná DPH bude fakturována v platné zákonné výši). Fakturovaná cena se může vlivem aritmetického zaokrouhlování lišit.

Poskytovaná služba	Četnost odvozu	Celková sazba za 1 kus (Kč/rok) včetně pronájmu nádoby		Celková sazba za 1 kus (Kč/rok) bez pronájmu nádoby	
		Ks	(Kč/rok)	Ks	(Kč/rok)
Výsyp nádoby 1100l, KO, na objednávku*	nepravidelný			1	850,00/výsyp
Svoz nádoby 110l, KO, 1x týdně	52x za rok			4	4 550,00
Svoz nádoby 1100l, papír, na objednávku*	nepravidelný	1	550,00/výsyp		
Pronájem nádoby 1100l, papír	pronájem nádoby	1	2 350,00		
Svoz nádoby 240l, plasty, na objednávku*	nepravidelný	1	170,00/výsyp		
Svoz nádoby 240l, plasty, na objednávku*	nepravidelný	1	170,00/výsyp		
Svoz nádoby 240l, papír, na objednávku*	nepravidelný	1	170,00/výsyp		
Pronájem nádoby 240l, papír	pronájem nádoby	1	340,00		
Pronájem nádoby 240l, plasty	pronájem nádoby	1	340,00		
Pronájem nádoby 240l, plasty	pronájem nádoby	1	340,00		

### 3. Seznam stanovišť odpadových nádob:

P.č	Stanoviště	Objem	V/N	Počet nádob	Četnost odvozu	Platnost ceny	Kód odpadu	Svozové dny
1	Horní Planá, Policejní služebna 45/	1100	N	1	nepravidelný	1.1.2021	200301	pondělí
2	Lipno nad Vltavou, Policejní služebna /	110	N	4	52x za rok	1.1.2021	200301	pátek
3	Horní Planá, Policejní služebna 45/	1100	V	1	nepravidelný	1.1.2021	200101	středa*
4	Horní Planá, Policejní služebna 45/	1100	V	1	pronájem nádoby	1.1.2021	200101	
5	Horní Planá, Policejní služebna 45/	240	V	1	nepravidelný	1.1.2021	200139	středa*
6	Lipno nad Vltavou, Policejní služebna /	240	V	1	nepravidelný	1.1.2021	200139	středa*
7	Lipno nad Vltavou, Policejní služebna /	240	V	1	nepravidelný	1.1.2021	200101	středa*
8	Lipno nad Vltavou, Policejní služebna /	240	V	1	pronájem nádoby	1.1.2021	200101	
9	Lipno nad Vltavou, Policejní služebna /	240	V	1	pronájem nádoby	1.1.2021	200139	
10	Horní Planá, Policejní služebna 45/	240	V	1	pronájem nádoby	1.1.2021	200139	

Vysvětlivky: V – nádoba zhotovitele N – nádoba objednatele

\* Objednávka svozu – volat 1 den předem do 13:30 hodin, svoz separace (papír, plasty) – termíny svozů dle rozpisu na r. 2021.

4. Neuvedené části nadepsané smlouvy včetně obchodních podmínek poskytovaných služeb zůstávají nezměněny.

VČ. Budějovicích dne 11 2021

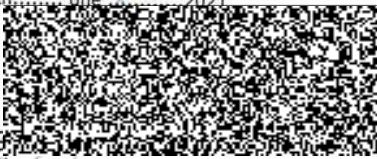

FCC České Budějovice  
Zhotovitel



Environment  
FCC České Budějovice, s.r.o.  
provozovna Frymburk  
Náměstí 78, 382 79 Frymburk  
IČ: 25171941 DIČ: CZ25171941  
FAX: 388 938 838

①

VČ. Budějovicích dne 5.2. 2021



ČR-Krajské ředitelství policie Jihočeského kraje  
Objednatel

Název úlohy / Ksižka / Kniha / ...	Stupeň / ...
C	
F	
E	
C	
Z	
V	
L	
E	
P	
E	

OKY  
2 ✓