



Povodí Labe, státní podnik HRADEC KRÁLOVÉ 01.04.2021 09:36 PL0183578				
Datum:				
		PLa/2021/015693		
Č.j.:				
listy	přílohy	spis. znak	sk. znak	lhůta
2	4			

Ing. Aleš Kendík
náměstek pro řízení sekce
Sekce vodního hospodářství

V Praze dne **31-03-2021**
Čj. 14658/2021-MZE-15112

14658/2021-MZE-15112



mze000020125813

Souhlas k nakládání s určeným majetkem s právem hospodařit pro Povodí Labe, státní podnik

Povodí Labe, státní podnik, požádal dopisem čj. PLa/2021/010567 ze dne 5. 3. 2021 zakladatele o souhlas k nakládání s určeným majetkem v následujícím rozsahu:

- 1. Forma:** Směnná smlouva č. D994210016
- 2. První směřující: Povodí Labe, státní podnik**
IČO: 70890005
Víta Nejedlého 951/8
500 03 Hradec Králové – Slezské Předměstí
- 3. Druhý směřující: město Týniště nad Orlicí**
IČO: 00275468
Mírové nám. 90
517 21 Týniště nad Orlicí
- 4. Předmět:** Předmětem směny jsou:

Povodí Labe, státní podnik, směňuje následující pozemky zapsané u Katastrálního úřadu pro Královehradecký kraj, Katastrální pracoviště Rychnov nad Kněžnou:

poz. parc. č.	výměra (m ²)	druh pozemku	oddělený z poz. parc. č.	Geometrický plán č.	k.ú.	LV č.
2292/1	4624	vodní plocha	2292/1	1960-259/2020	Týniště nad Orlicí	85
2292/100	650	vodní plocha	2290/2	1953-209/2020	Týniště nad Orlicí	85
1867/1	74	ostatní plocha	X	X	Týniště nad Orlicí	85
803/3	34	ostatní plocha	X	X	Týniště nad Orlicí	85
2291/1	2173	vodní plocha	X	X	Týniště nad Orlicí	85

Předmětem směny je také stavba vtokového objektu umístěná na nově odděleném pozemku p. č. 2290/100 a nově odděleném pozemku p. č. 1706/69 (pozemek je ve vlastnictví města Týniště nad Orlicí a není předmětem směny) dle Geometrického plánu pro rozdělení pozemku č. 1953-209/2020.

Město Týniště nad Orlicí směřuje následující pozemky zapsané u Katastrálního úřadu pro Královéhradecký kraj, Katastrální pracoviště Rychnov nad Kněžnou:

poz. parc. č.	výměra (m ²)	druh pozemku	oddělený z poz. parc. č.	Geometrický plán č.	k.ú.	LV č.
1706/4	484	ostatní plocha	1706/4	1953-209/2020	Týniště nad Orlicí	10001
2210/2	107	vodní plocha	X	X	Týniště nad Orlicí	10001
2211/17	79	vodní plocha	X	X	Týniště nad Orlicí	10001
2210/1	2	vodní plocha	X	X	Týniště nad Orlicí	10001
2211/18	9	vodní plocha	X	X	Týniště nad Orlicí	10001
2205/3	313	vodní plocha	X	X	Týniště nad Orlicí	10001
2202/4	392	trvalý travní porost	X	X	Týniště nad Orlicí	10001
2209/1	159	ostatní plocha	X	X	Týniště nad Orlicí	10001
2205/4	22	vodní plocha	X	X	Týniště nad Orlicí	10001
2205/5	187	vodní plocha	X	X	Týniště nad Orlicí	10001
560/12	290	vodní plocha	X	X	Petrovice nad Orlicí	10001
560/6	113	vodní plocha	X	X	Petrovice nad Orlicí	10001
375/19	13	vodní plocha	X	X	Petrovice nad Orlicí	10001
375/29	1342	vodní plocha	X	X	Petrovice nad Orlicí	10001
471/72	217	vodní plocha	X	X	Petrovice nad Orlicí	10001
471/66	1360	vodní plocha	X	X	Petrovice nad Orlicí	10001
417/65	76	vodní plocha	X	X	Petrovice nad Orlicí	10001
483/2	4230	vodní plocha	X	X	Štěpánovsko	10001

5. Cenové dorovnání: Na základě znaleckých posudků č. 4688/24/2021 ze dne 2. 2. 2021 a č. 4690/26/2021 ze dne 5. 2. 2021 vypracovaných soudním znalcem Martinem Bucharem činí obvyklá cena pozemků směňovaných státním podnikem včetně stavby vtokového objektu 226 210,- Kč. Na základě znaleckého posudku č. 4689/25/2021 ze dne 3. 2. 2021 vypracovaného týmž znalcem činí obvyklá cena pozemků směňovaných městem Týniště nad Orlicí 241 820,- Kč.

Město Týniště nad Orlicí uhradí státnímu podniku 226 210,- Kč za předmět směny, a dále polovinu ceny za zpracování znaleckých posudků ve výši 3000,- Kč a polovinu ceny za zpracování geometrických plánů ve výši 5 250,- Kč, celkem tedy 234 460,- Kč.

Povodí Labe, státní podnik, uhradí městu Týniště nad Orlicí 241 820,- Kč za předmět směny.

Po vzájemném zápočtu Povodí Labe, státní podnik, dorovná rozdíl v cenách ve výši 7 360,- Kč.

Jako osoba pověřená jednat jménem zakladatele na základě rozhodnutí ministra zemědělství čj. 1086/2018-MZE-12145 ze dne 18. 1. 2018, v souladu s ustanovením § 17 zákona č. 77/1997 Sb., o státním podniku, ve znění pozdějších předpisů,

uděluji souhlas zakladatele

k nakládání s určeným majetkem dle výše uvedené směnné smlouvy č. D994210016, kterou uzavře Povodí Labe, státní podnik, a město Týniště nad Orlicí.

Zakladatel posoudil návrh a podklady v jejich vzájemné souvislosti a z hlediska nakládání s určeným majetkem podle části páté zákona č. 77/1997 Sb., o státním podniku, ve znění pozdějších předpisů, nakládání s určeným majetkem ve výše uvedeném rozsahu odsouhlasil.

Za právní správnost a ekonomickou účelnost nakládání s určeným majetkem, který je předmětem tohoto souhlasu, zodpovídá Povodí Labe, státní podnik.

Toto schválení se zasílá žadateli v jednom stejnopise.

Podklady zůstávají součástí spisu Ministerstva zemědělství.

A redacted signature area consisting of three thick black horizontal bars.

Ing. Aleš Kendík

Příloha: Směnná smlouva č. D994210016

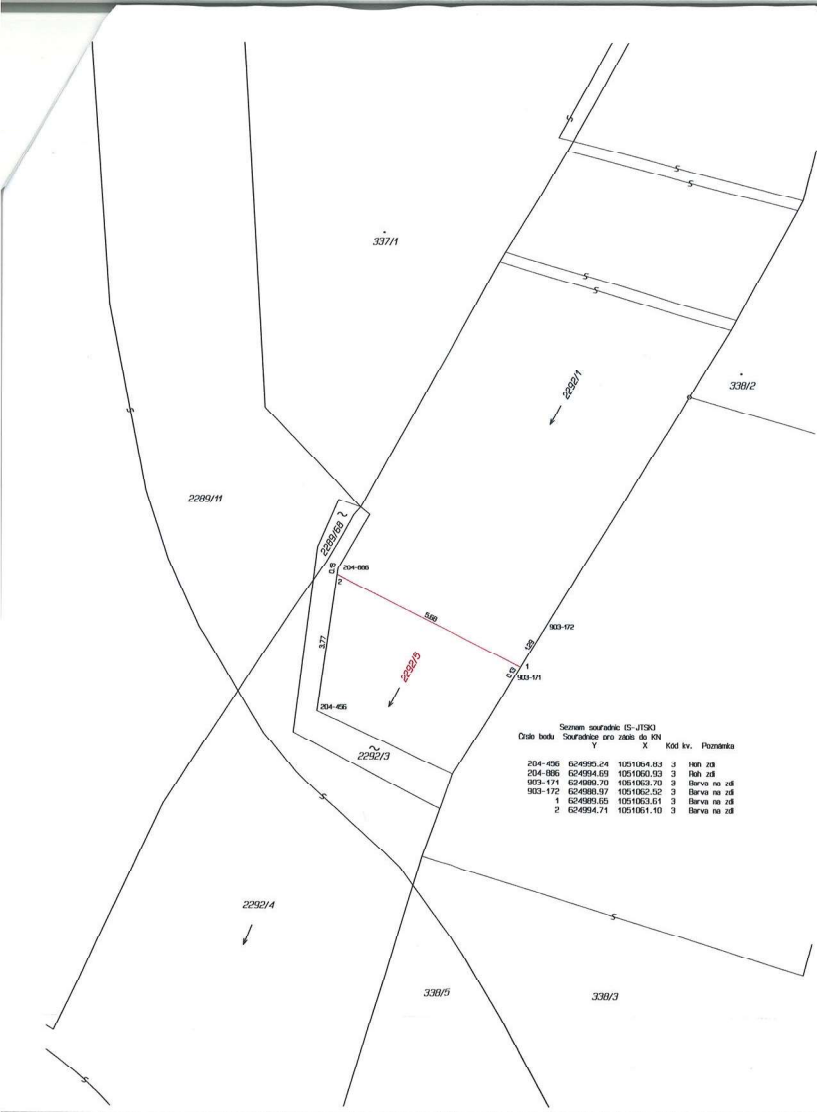

VÝKAZ DOSAVADNÍHO A NOVÉHO STAVU ÚDAJŮ KATASTRU NEMOVITOSTÍ													
Dosavadní stav						Nový stav							
Označení pozemku parc. číslem	Výměra parcely		Druh pozemku Způsob využití	Označení pozemku parc. číslem	Výměra parcely		Druh pozemku Způsob využití	Typ stavby Způsob využití	Způsob určení výměry	Porovnání se stavem evidence přírodních vztahů			
	ha	m ²			ha	m ²				Díl přechází z pozemku označeného v katastru nemovitosti	Číslo listu vlastnictví	Výměra dílu ha	Výměra dílu m ²
2202/1	46	41	vozd. st. tok příležen	2292/1	46	24	vozd. st. tok příležen		0	2292/1	85	46	24
	46	41		2292/5	46	41	vozd. st. tok příležen		2	2292/1	85		17

GEOMETRICKÝ PLÁN pro rozdělení pozemku	Geometrický plán ověřil úředně oprávněný zeměměřičský inženýr:	Stávající ověřil úředně oprávněný zeměměřičský inženýr:
	Jméno, příjmení: [redacted]	Jméno, příjmení: [redacted]
	Číslo podniky seznamu úředně oprávněných zeměměřičských inženýrů: 2470/2009	Číslo podniky seznamu úředně oprávněných zeměměřičských inženýrů: 2470/2009
	Dne: 27.10.2020 Číslo: 222/2020	Dne: 6.11.2020 Číslo: 244/2020
	Náležitosti a přetvoření přísluší právní předpisům.	Tento seznam odpovídá geometrickému plánu v elektronické podobě uloženému v dokumentu: katastrální úřad.
Vyhotovitel: [redacted]	Katastrální úřad souhlasí s obsahem plánů.	Ověřil nejvyšší geometrického plánu v listinné podobě.
Číslo plánu: 1999-259/0120	KÚ pro Královéhradecký kraj KÚ Rychnov nad Kněžnou POP: 150272020-007 2020.11.05 08:54:06 CFT	[redacted]
Okres: Rychnov nad Kněžnou		
Obec: Týniště nad Orlicí		
Kat. území: Týniště nad Orlicí		
Mapový list: Rychnov nad Kněžnou 9-5/31		
Dosavadní vlastníkem pozemků byla poskytnuta měřičům seznam se v terénu s průběhem navrhovaných nových hranic, které byly stanoveny příslušným způsobem viz seznam souřadnic.		



Město Týniště nad Orlicí

Městský úřad v Týništi nad Orlicí, Mírové náměstí 90, 517 21 Týniště nad Orlicí

V Ý P I S

**z usnesení Zastupitelstva města Týniště nad Orlicí č. 12
konaného dne 15.3.2021**

Pod bodem A9) schvaluje:

Směnu pozemků par. č. 2292/1 (dle GP č. 1960-259/2020), par. č. 1867/1, par. č. 803/3, par. č. 2291/1 a stavby vtokového objektu umístěné na nově odděleném pozemku p. č. 2290/100 a nově odděleném pozemku p. č. 1706/69 (dle GP č. 1953-209/2020) v k. ú. Týniště nad Orlicí, které tvoří koryto odlehčovací větve náhonu Alba v Týništi nad Orlicí do majetku města Týniště nad Orlicí, IČ: 002 75 468 za pozemek par. č. 1706/4 (dle GP č. 1953-209/2020), par. č. 2210/2, par. č. 2211/17, par. č. 2210/1, par. č. 2211/18, par. č. 2205/3, par. č. 2202/4, par. č. 2209/1, par. č. 2205/4, par. č. 2205/5 v k. ú. Týniště nad Orlicí, pozemky par. č. 560/12, par. č. 560/6, par. č. 375/19, par. č. 375/29, par. č. 471/72, par. č. 471/66, par. č. 471/65 v k. ú. Petrovice nad Orlicí a pozemek par. č. 483/2 v k. ú. Štěpánovsko, které přejdou do majetku Povodí Labe, státní podnik, IČ: 708 90 005. Pověřuje starostu podpisem směnné smlouvy.

V Týništi nad Orlicí 16.3.2021

MĚSTO Týniště nad Orlicí
Mírové náměstí 90
517 21 Týniště nad Orlicí
IČ: 00275468 DIČ: CZ00275468
B.

Libor Koldinský
starosta města
Týniště nad Orlicí

VÝPIS Z KATASTRU NEMOVITOSTÍ
prokazující stav evidovaný k datu 15.02.2021 00:00:00

Okres: CZ0524 Rychnov nad Kněžnou

Obec: 576859 Týniště nad Orlicí

Kat.území: 772429 Týniště nad Orlicí

List vlastnictví: 85

V kat. území jsou pozemky vedeny v jedné číselné řadě

A Vlastník, jiný oprávněný	Identifikátor	Podíl
Vlastnické právo Česká republika	00000001-001	
Právo hospodařit s majetkem státu Povodí Labe, státní podnik, Víta Nejedlého 951/8, Slezské Předměstí, 50003 Hradec Králové	70890005	

ČÁSTEČNÝ VÝPIS

B Nemovitosti

Pozemky Parcela	Výměra[m2]	Druh pozemku	Způsob využití	Způsob ochrany
803/3	34	ostatní plocha	jiná plocha	
1867/1	74	ostatní plocha	jiná plocha	
2290/2	10726	vodní plocha	koryto vodního toku přirozené nebo upravené	
2291/1	2173	vodní plocha	koryto vodního toku přirozené nebo upravené	
2292/1	4641	vodní plocha	koryto vodního toku přirozené nebo upravené	

B1 Věcná práva sloužící ve prospěch nemovitostí v části B - Bez zápisu

C Věcná práva zatěžující nemovitosti v části B včetně souvisejících údajů

Typ vztahu

o Věcné břemeno (podle listiny)

umístění kabelového vedení, právo vstupu, vjezdu za účelem oprav, revizí, rekonstrukcí kabelového vedení dle čl. 3 této smlouvy a dle GP č. 1409-219/2009

Oprávnění pro

ČEZ Distribuce, a. s., Teplická 874/8, Děčín IV-
Podmokly, 40502 Děčín, RČ/IČO: 24729035

Povinnost k

Parcela: 2292/1

Listina Smlouva o zřízení věcného břemene - úplatná ze dne 10.02.2011. Právní účinky vkladu práva ke dni 05.04.2011.

V-1241/2011-607

Pořadí k datu podle právní úpravy účinné v době vzniku práva

o Věcné břemeno (podle listiny)

umístění komunikace a parkoviště, právo vstupu, vjezdu za účelem oprav, revizí, rekonstrukcí komunikace a parkoviště, dle GP 1477-18/2011

Oprávnění pro

Město Týniště nad Orlicí, Mírové nám. 90, 51721 Týniště
nad Orlicí, RČ/IČO: 00275468

Povinnost k

Parcela: 2292/1

Listina Smlouva o zřízení věcného břemene - úplatná č.j.0994140103 ze dne 13.10.2014. Právní účinky zápisu k okamžiku 19.11.2014 09:40:46. Zápis proveden dne

Nemovitosti jsou v územním obvodu, ve kterém vykonává státní správu katastru nemovitostí ČR
Katastrální úřad pro Královéhradecký kraj, Katastrální pracoviště Rychnov nad Kněžnou, kód: 607.
strana 1

VÝPIS Z KATASTRU NEMOVITOSTÍ

prokazující stav evidovaný k datu 15.02.2021 00:00:00

Okres: CZ0524 Rychnov nad Kněžnou
Kat.území: 772429 Týniště nad Orlicí

Obec: 576859 Týniště nad Orlicí

List vlastnictví: 85

V kat. území jsou pozemky vedeny v jedné číselné řadě

Typ vztahu

17.12.2014.

Pořadí k 19.11.2014 09:40

V-7249/2014-607

o Věcné břemeno (podle listiny)

právo umístění kabelového vedení, vstup a vjezd za účelem oprav, revizí, rekonstrukcí a odstranění, dle GP 1547-520/2012

Oprávnění pro

ČEZ Distribuce, a. s., Teplická 874/8, Děčín IV-
Podmokly, 40502 Děčín, RČ/IČO: 24729035

Povinnost k

Parcela: 2292/1

Listina Smlouva o zřízení věcného břemene - úplatná č.j.IE-12-2003866/VB/6 ze dne 23.02.2015. Právní účinky zápisu k okamžiku 24.02.2015 08:00:00. Zápis proveden dne 19.03.2015.

Pořadí k 24.02.2015 08:00

V-1210/2015-607

o Věcné břemeno (podle listiny)

právo zřídit a provozovat distribuční soustavu, právo vstupu a vjezdu v souvislosti se zřízením, stavebními úpravami, opravami, provozováním a odstraněním, dle GP 1828-10380/2018

Oprávnění pro

ČEZ Distribuce, a. s., Teplická 874/8, Děčín IV-
Podmokly, 40502 Děčín, RČ/IČO: 24729035

Povinnost k

Parcela: 2290/2

Listina Smlouva o zřízení věcného břemene - úplatná 7DHM180114, IE-12-2006142 ze dne 10.09.2018 a dodatek č. 1 ze dne 3.12.2018. Právní účinky zápisu k okamžiku 21.12.2018 08:00:00. Zápis proveden dne 15.01.2019.

Pořadí k 21.12.2018 08:00

V-7702/2018-607

o Věcné břemeno (podle listiny)

právo zřídit a provozovat distribuční soustavu, právo vstupu a vjezdu v souvislosti se zřízením, stavebními úpravami, opravami, provozováním a odstraněním, dle GP 1827-10380/2018

Oprávnění pro

ČEZ Distribuce, a. s., Teplická 874/8, Děčín IV-
Podmokly, 40502 Děčín, RČ/IČO: 24729035

Povinnost k

Parcela: 2290/2

Listina Smlouva o zřízení věcného břemene - úplatná 7DHM180114, IE-12-2006142 ze dne 10.09.2018 a dodatek č. 1 ze dne 3.12.2018. Právní účinky zápisu k okamžiku 21.12.2018 08:00:00. Zápis proveden dne 15.01.2019.

Pořadí k 21.12.2018 08:00

V-7702/2018-607

o Věcné břemeno (podle listiny)

právo zřídit a provozovat distribuční soustavu, právo vstupu a vjezdu v souvislosti se zřízením, stavebními úpravami, opravami, provozováním a odstraněním, dle GP 1826-

VÝPIS Z KATASTRU NEMOVITOSTÍ
prokazující stav evidovaný k datu 15.02.2021 00:00:00

Okres: CZ0524 Rychnov nad Kněžnou

Obec: 576859 Týniště nad Orlicí

Kat.území: 772429 Týniště nad Orlicí

List vlastnictví: 85

V kat. území jsou pozemky vedeny v jedné číselné řadě

Typ vztahu

10380/2018

Oprávnění pro

ČEZ Distribuce, a. s., Teplická 874/8, Děčín IV-
Podmokly, 40502 Děčín, RČ/IČO: 24729035

Povinnost k

Parcela: 2291/1

Listina Smlouva o zřízení věcného břemene - úplatná 7DHM180114, IE-12-2006142 ze dne 10.09.2018 a dodatek č. 1 ze dne 3.12.2018. Právní účinky zápisu k okamžiku 21.12.2018 08:00:00. Zápis proveden dne 15.01.2019.

V-7702/2018-607

Pořadí k 21.12.2018 08:00

o Věcné břemeno (podle listiny)

právo zřídit a provozovat distribuční soustavu, právo vstupu a vjezdu v souvislosti se zřízením, stavebními úpravami, opravami, provozováním a odstraněním, dle GP 1855-12429/2019

Oprávnění pro

ČEZ Distribuce, a. s., Teplická 874/8, Děčín IV-
Podmokly, 40502 Děčín, RČ/IČO: 24729035

Povinnost k

Parcela: 2290/2

Listina Smlouva o zřízení věcného břemene - úplatná č.j.7DHM190080 ze dne 27.05.2019. Právní účinky zápisu k okamžiku 13.06.2019 08:00:00. Zápis proveden dne 08.07.2019.

V-3167/2019-607

Pořadí k 13.06.2019 08:00

o Věcné břemeno (podle listiny)

právo umístění distribuční sítě, právo vstupu a vjezdu za účelem oprav, revizí, rekonstrukcí, odstranění havárie, dle GP 1833-96/2018

Oprávnění pro

PODA a.s., 28. října 1168/102, Moravská Ostrava, 70200
Ostrava, RČ/IČO: 25816179

Povinnost k

Parcela: 2291/1, Parcela: 2292/1

Listina Smlouva o zřízení věcného břemene - úplatná č.7DHM190039 ze dne 24.05.2019. Právní účinky zápisu k okamžiku 18.07.2019 08:00:00. Zápis proveden dne 12.08.2019.

V-3933/2019-607

Pořadí k 18.07.2019 08:00

o Věcné břemeno (podle listiny)

právo zřízení a provozování distribuční soustavy, právo vstupu a vjezdu v souvislosti se zřízením, úpravami, opravami, revizemi, provozováním, odstraněním, dle GP 1747-2617/2017

Oprávnění pro

ČEZ Distribuce, a. s., Teplická 874/8, Děčín IV-
Podmokly, 40502 Děčín, RČ/IČO: 24729035

Povinnost k

Parcela: 2290/2

Listina Smlouva o zřízení věcného břemene - úplatná č. 7DHM180118, IE-12-2006409,

VÝPIS Z KATASTRU NEMOVITOSTÍ

prokazující stav evidovaný k datu 15.02.2021 00:00:00

Okres: CZ0524 Rychnov nad Kněžnou
Kat.území: 772429 Týniště nad Orlicí

Obec: 576859 Týniště nad Orlicí
List vlastnictví: 85

V kat. území jsou pozemky vedeny v jedné číselné řadě

Typ vztahu

VBO/5017/2018 ze dne 05.08.2019. Právní účinky zápisu k okamžiku 05.09.2019 08:00:00. Zápis proveden dne 27.09.2019.

Pořadí k 05.09.2019 08:00

V-4938/2019-607

o Věcné břemeno (podle listiny)

právo umístění distribuční sítě, právo vstupu a vjezdu za účelem oprav, revizí, rekonstrukcí, odstranění havárie v rozsahu dle listiny, jejíž součástí je geometrický plán č. 1875-71/2019

Oprávnění pro

PODA a.s., 28. října 1168/102, Moravská Ostrava, 70200
Ostrava, RČ/IČO: 25816179

Povinnost k

Parcela: 2290/2

Listina Smlouva o zřízení věcného břemene - úplatná č. 7DHM190184 ze dne 11.12.2019. Právní účinky zápisu k okamžiku 21.01.2020 08:00:00. Zápis proveden dne 12.02.2020.

Pořadí k 21.01.2020 08:00

V-255/2020-607

o Věcné břemeno (podle listiny)

právo zřízení a provozování distribuční soustavy, právo vstupu a vjezdu v souvislosti se zřizováním, úpravami, opravami, revizemi, provozováním, odstraněním distr. soustavy v rozsahu dle listiny, jejíž součástí je geometrický plán č. 1924-11862/2020 pro vymezení rozsahu věcného břemene

Oprávnění pro

ČEZ Distribuce, a. s., Teplická 874/8, Děčín IV-
Podmokly, 40502 Děčín, RČ/IČO: 24729035

Povinnost k

Parcela: 2292/1

Listina Smlouva o zřízení věcného břemene - úplatná č. 7DHM200033, č. sml. IE-12-2007579 ze dne 15.04.2020. Právní účinky zápisu k okamžiku 25.05.2020 08:00:00. Zápis proveden dne 16.06.2020.

Pořadí k 25.05.2020 08:00

V-2403/2020-607

D Poznámky a další obdobné údaje

Typ vztahu

o Změna výměr obnovou operátu

Povinnost k

Parcela: 2291/1, Parcela: 803/3

Plomby a upozornění - Bez zápisu

E Nabývací tituly a jiné podklady zápisu

Listina

o Vznik práva ze zákona zákon č. 305/2000 Žádost o zápis ze dne 19.2.2001.

VÝPIS Z KATASTRU NEMOVITOSTÍ

prokazující stav evidovaný k datu 15.02.2021 00:00:00

Okres: CZ0524 Rychnov nad Kněžnou

Obec: 576859 Týniště nad Orlicí

Kat.území: 772429 Týniště nad Orlicí

List vlastnictví: 85

V kat. území jsou pozemky vedeny v jedné číselné řadě

Listina

POLVZ:92/2001

Z-13100092/2001-607

Pro: Povodí Labe, státní podnik, Víta Nejedlého 951/8, Slezské
Předměstí, 50003 Hradec Králové

RČ/IČO: 70890005

o Ohlášení zániku práva hospodaření a vzniku práva hospodařit zák. 103/2001§2 ze dne
10.09.2002; uloženo na prac. Rychnov nad Kněžnou

Z-5668/2002-607

Pro: Povodí Labe, státní podnik, Víta Nejedlého 951/8, Slezské
Předměstí, 50003 Hradec Králové

RČ/IČO: 70890005

F Vztah bonitovaných půdně ekologických jednotek (BPEJ) k parcelám - Bez zápisu

Nemovitosti jsou v územním obvodu, ve kterém vykonává státní správu katastru nemovitostí ČR:
Katastrální úřad pro Královéhradecký kraj, Katastrální pracoviště Rychnov nad Kněžnou, kód:
607.

Vyhotovil:
Český úřad zeměměřický a katastrální - SCD
Vyhotoveno dálkovým přístupem

Vyhotoveno: 15.02.2021 12:00:13

Podpis, razítko:

Řízení PÚ:

VÝPIS Z KATASTRU NEMOVITOSTÍ

prokazující stav evidovaný k datu 15.02.2021 11:55:03

Okres: CZ0524 Rychnov nad Kněžnou

Obec: 576859 Týniště nad Orlicí

Kat.území: 772429 Týniště nad Orlicí

List vlastnictví: 10001

V kat. území jsou pozemky vedeny v jedné číselné řadě

A Vlastník, jiný oprávněný	Identifikátor	Podíl
<i>Vlastnické právo</i>		
Město Týniště nad Orlicí, Mírové nám. 90, 51721 Týniště nad Orlicí	00275468	

ČÁSTEČNÝ VÝPIS

B Nemovitosti				
<i>Pozemky</i>				
Parcela	Výměra[m2]	Druh pozemku	Způsob využití	Způsob ochrany
1706/4	485	ostatní plocha	jiná plocha	
2202/4	392	trvalý travní porost		přírodní rezervace nebo přírodní památky, zemědělský půdní fond
2205/3	313	vodní plocha	zamokřená plocha	přírodní rezervace nebo přírodní památky
2205/4	22	vodní plocha	zamokřená plocha	přírodní rezervace nebo přírodní památky
2205/5	187	vodní plocha	zamokřená plocha	přírodní rezervace nebo přírodní památky
2209/1	159	ostatní plocha	zeleň	přírodní rezervace nebo přírodní památky
2210/1	2	vodní plocha	vodní nádrž umělá	přírodní rezervace nebo přírodní památky
2210/2	107	vodní plocha	vodní nádrž umělá	přírodní rezervace nebo přírodní památky
2211/17	79	vodní plocha	koryto vodního toku umělé	přírodní rezervace nebo přírodní památky
2211/18	9	vodní plocha	koryto vodního toku umělé	přírodní rezervace nebo přírodní památky

B1 Věcná práva sloužící ve prospěch nemovitostí v části B - Bez zápisu

C Věcná práva zatěžující nemovitosti v části B včetně souvisejících údajů - Bez zápisu

D Poznámky a další obdobné údaje

Typ vztahu

o Změna číslování parcel

Povinnost k

Parcela: 1706/4, Parcela: 2202/4, Parcela: 2205/3, Parcela: 2205/4, Parcela: 2205/5, Parcela: 2209/1, Parcela: 2210/1, Parcela: 2210/2, Parcela: 2211/17, Parcela: 2211/18

Plomby a upozornění - Bez zápisu

Nemovitosti jsou v územním obvodu, ve kterém vykonává státní správu katastru nemovitostí ČR
Katastrální úřad pro Královéhradecký kraj, Katastrální pracoviště Rychnov nad Kněžnou, kód: 607.

VÝPIS Z KATASTRU NEMOVITOSTÍ

prokazující stav evidovaný k datu 15.02.2021 11:55:03

Okres: CZ0524 Rychnov nad Kněžnou

Obec: 576859 Týniště nad Orlicí

Kat.území: 772429 Týniště nad Orlicí

List vlastnictví: 10001

V kat. území jsou pozemky vedeny v jedné číselné řadě

E Nabývací tituly a jiné podklady zápisu

Listina

o Vznik práva ze zákona zákon č. 172/1991 dle § 1, prohlášení ze dne 1.12.1999.

Pro: Město Týniště nad Orlicí, Mírové nám. 90, 51721 Týniště nad Orlicí
POLVZ:121/2000 Z-13100121/2000-607
RČ/IČO: 00275468

F Vztah bonitovaných půdně ekologických jednotek (BPEJ) k parcelám

Parcela	BPEJ	Výměra[m2]
2202/4	32210	188
	35600	204

Pokud je výměra bonitních dílů parcel menší než výměra parcely, zbytek parcely není bonitován

Nemovitosti jsou v územním obvodu, ve kterém vykonává státní správu katastru nemovitostí ČR:
Katastrální úřad pro Královéhradecký kraj, Katastrální pracoviště Rychnov nad Kněžnou, kód: 607.

Vyhotovil:
Český úřad zeměměřický a katastrální - SCD
Vyhotoveno dálkovým přístupem

Vyhotoveno: 15.02.2021 12:09:45

Podpis, razítko:

Řízení PÚ:

VÝPIS Z KATASTRU NEMOVITOSTÍ

prokazující stav evidovaný k datu 15.02.2021 11:55:03

Okres: CZ0524 Rychnov nad Kněžnou

Obec: 576859 Týniště nad Orlicí

Kat.území: 720135 Petrovice nad Orlicí

List vlastnictví: 10001

V kat. území jsou pozemky vedeny ve dvou číselných řadách (St. = stavební parcela)

A Vlastník, jiný oprávněný	Identifikátor	Podíl
<i>Vlastnické právo</i>		
Město Týniště nad Orlicí, Mírové nám. 90, 51721 Týniště nad Orlicí	00275468	

ČÁSTEČNÝ VÝPIS

B Nemovitosti

Parcela	Výměra [m ²]	Druh pozemku	Způsob využití	Způsob ochrany
375/19	13	vodní plocha	koryto vodního toku přirozené nebo upravené	
375/29	1342	vodní plocha	koryto vodního toku přirozené nebo upravené	
471/65	76	vodní plocha	koryto vodního toku přirozené nebo upravené	
471/66	1360	vodní plocha	koryto vodního toku přirozené nebo upravené	
471/72	217	vodní plocha	koryto vodního toku přirozené nebo upravené	
560/6	113	vodní plocha	koryto vodního toku přirozené nebo upravené	
560/12	290	vodní plocha	koryto vodního toku přirozené nebo upravené	

B1 Věcná práva sloužící ve prospěch nemovitostí v části B - Bez zápisu

C Věcná práva zatěžující nemovitosti v části B včetně souvisejících údajů

Typ vztahu

o Věcné břemeno (podle listiny)

zřízení a provozování zařízení distribuční soustavy dle čl. III a GP 233-311/2008

Oprávnění pro

ČEZ Distribuce, a. s., Teplická 874/8, Děčín IV-
Podmokly, 40502 Děčín, RČ/IČO: 24729035

Povinnost k

Parcela: 375/29, Parcela: 471/72

Listina Smlouva o zřízení věcného břemene - úplatná ze dne 10.04.2009. Právní účinky vkladu práva ke dni 21.04.2009.

V-1533/2009-607

Listina Výpis z obchodního rejstříku prokazující sloučení obchodních společností ze dne 01.10.2010.

Z-9882/2010-607

Pořadí k datu podle právní úpravy účinné v době vzniku práva

o Věcné břemeno (podle listiny)

zřízení a provozování plynárenského zařízení, s právem vstupu a vjezdu dle čl. II. této

Nemovitosti jsou v územním obvodu, ve kterém vykonává státní správu katastru nemovitostí ČR
Katastrální úřad pro Královéhradecký kraj, Katastrální pracoviště Rychnov nad Kněžnou, kód: 607.

VÝPIS Z KATASTRU NEMOVITOSTÍ

prokazující stav evidovaný k datu 15.02.2021 11:55:03

Okres: CZ0524 Rychnov nad Kněžnou

Obec: 576859 Týniště nad Orlicí

Kat.území: 720135 Petrovice nad Orlicí

List vlastnictví: 10001

V kat. území jsou pozemky vedeny ve dvou číselných řadách (St. = stavební parcela)

Listina

Pro: Město Týniště nad Orlicí, Mírové nám. 90, 51721 Týniště nad Orlicí

RČ/IČO: 00275468

F Vztah bonitovaných půdně ekologických jednotek (BPEJ) k parcelám - Bez zápisu

Nemovitosti jsou v územním obvodu, ve kterém vykonává státní správu katastru nemovitostí ČR: Katastrální úřad pro Královéhradecký kraj, Katastrální pracoviště Rychnov nad Kněžnou, kód: 607.

Vyhotovil:

Český úřad zeměměřický a katastrální - SCD

Vyhotoveno dálkovým přístupem

Vyhotoveno: 15.02.2021 12:13:11

Podpis, razítko:

Řízení PÚ:

VÝPIS Z KATASTRU NEMOVITOSTÍ

prokazující stav evidovaný k datu 15.02.2021 11:55:03

Okres: CZ0524 Rychnov nad Kněžnou

Obec: 576859 Týniště nad Orlicí

Kat.území: 600202 Štěpánovsko

List vlastnictví: 10001

V kat. území jsou pozemky vedeny ve dvou číselných řadách (St. = stavební parcela)

A Vlastník, jiný oprávněný	Identifikátor	Podíl
Vlastnické právo		
Město Týniště nad Orlicí, Mírové nám. 90, 51721 Týniště nad Orlicí	00275468	

ČÁSTEČNÝ VÝPIS

B Nemovitosti

Pozemky
Parcela

Výměra [m²] Druh pozemku

Způsob využití

Způsob ochrany

483/2

4230 vodní plocha

koryto vodního
toku přirozené
nebo upravené

přírodní rezervace
nebo přírodní
památka

B1 Věcná práva sloužící ve prospěch nemovitostí v části B - Bez zápisu

C Věcná práva zatěžující nemovitosti v části B včetně souvisejících údajů - Bez zápisu

D Poznámky a další obdobné údaje - Bez zápisu

Plomby a upozornění - Bez zápisu

E Nabývací tituly a jiné podklady zápisu

Listina

o Vznik práva ze zákona zákon č. 172/1991 Prohlášení dle § 1 ze dne 1.12.1999.

POLVZ:25/2000

Z-13200025/2000-607

Pro: Město Týniště nad Orlicí, Mírové nám. 90, 51721 Týniště nad Orlicí

RČ/IČO: 00275468

F Vztah bonitovaných půdně ekologických jednotek (BPEJ) k parcelám - Bez zápisu

Nemovitosti jsou v územním obvodu, ve kterém vykonává státní správu katastru nemovitostí ČR: Katastrální úřad pro Královéhradecký kraj, Katastrální pracoviště Rychnov nad Kněžnou, kód: 607.

Vyhotovil:

Český úřad zeměměřický a katastrální - SCD
Vyhotoveno dálkovým přístupem

Vyhotoveno: 15.02.2021 12:15:12

Podpis, razítko:

Řízení PÚ: