

VÝKAZ DOSAVADNÍHO A NOVÉHO STAVU ÚDAJŮ KATASTRU NEMOVITOSTÍ

Dosavadní stav			Nový stav														
Označení pozemku parc. číslem	Výměra parcely		Druh pozemku	Označení pozemku parc. číslem	Výměra parcely		Druh pozemku	Typ stavby	Způsob využití	Způsob využití	Způsob určení výměr	Porovnání se stavem evidence právních vztahů					
	ha	m ²			Způsob využití	ha						m ²	Díl přechází z pozemku označeného v katastru nemovitostí	dřívější poz. evidenci	Číslo listu vlastnictví	Výměra dílu	
												ha	m ²				
1578												1578		10001			
1579												1579		10001			
1725												1725		10001			
2048												2048		10001			
2049												2049		10001			
2050												2050		10001			
2052												2052		10001			
2057/1												2057/1		10001			
2058												2058		10001			
2059												2059		10001			

Oprávněný: dle listin

Druh věcného břemene: dle listin

GEOMETRICKÝ PLÁN pro vymezení rozsahu věcného břemene k části pozemku	Geometrický plán ověřil úředně oprávněný zeměměřický inženýr:		Stejnopis ověřil úředně oprávněný zeměměřický inženýr:		
	Jméno, příjmení: [redacted]		Jméno, příjmení: [redacted]		
	Číslo položky seznamu úředně oprávněných zeměměřických inženýrů: 833/95		Číslo položky seznamu úředně oprávněných zeměměřických inženýrů: 833/95		
	Dne: 13. listopadu 2020 Číslo: 310/2020		Dne: 20. listopadu 2020 Číslo: 372/2020		
Náležitosti a přesnosti odpovídá právním předpisům.		Tento stejnopis odpovídá geometrickému plánu v elektronické podobě uloženému v dokumentaci katastrálního úřadu.			
Vyhotovitel: [redacted]		Katastrální úřad souhlasí s očíslováním parcel.		Ověření stejnopisu geometrického plánu v listinné podobě.	
Číslo plánu: 1212-19/2020 Okres: Brno-město Obec: Brno Kat. území: Kohoutovice Mapový list: Tišnov 1-9/43 Dosavadním vlastníkem pozemků byla poskytnuta možnost seznámit se v terénu s průběhem navrhovaných nových hranic, které byly označeny předepsaným způsobem:		KÚ pro Jihomoravský kraj KP Brno-město [redacted] PGP-2167/2020-702 2020.11.18 14:08:37 CET			

SEZNAM SOUŘADNIC (S-JTSK)

Číslo bodu	Y	X	Kód kv.	Číslo bodu	Y	X	Kód kv.
k.ú. Kohoutovice (610313)				49	603381.64	1159975.34	3
115-2282	603385.70	1159980.19	3	50	603359.89	1159954.52	3
115-2283	603385.38	1159980.24	3	51	603360.81	1159955.69	3
115-2610	603304.79	1159965.50	3	52	603361.20	1159955.38	3
1	603403.96	1159987.82	3	53	603360.48	1159954.46	3
2	603404.82	1159987.76	3	54	603360.17	1159953.39	3
3	603404.78	1159987.26	3	55	603359.70	1159953.43	3
4	603404.04	1159987.32	3	56	603359.16	1159954.40	3
5	603403.15	1159987.50	3	57	603359.32	1159954.88	3
6	603403.60	1159987.09	3	58	603358.32	1159954.98	3
7	603401.77	1159978.06	3	59	603358.27	1159954.49	3
8	603402.25	1159977.82	3	60	603304.20	1159964.63	3
9	603399.77	1159976.00	3	61	603303.45	1159965.03	3
10	603400.17	1159975.70	3	62	603303.98	1159965.14	3
11	603398.49	1159973.83	3	63	603304.25	1159965.13	3
12	603398.91	1159973.55	3	64	603304.85	1159964.82	3
13	603397.49	1159971.68	3	65	603304.59	1159965.26	3
14	603396.64	1159969.03	3	66	603305.63	1159965.62	3
15	603397.00	1159971.78	3	67	603305.39	1159966.08	3
16	603397.14	1159968.97	3	68	603306.16	1159965.71	3
17	603396.15	1159964.97	3	69	603306.16	1159966.22	3
18	603396.65	1159964.91	3	70	603306.50	1159965.37	3
19	603395.97	1159963.48	3	71	603306.65	1159966.47	3
20	603396.47	1159963.42	3	72	603253.00	1159948.80	3
21	603395.91	1159962.99	3	73	603254.79	1159948.57	3
22	603396.39	1159962.71	3	74	603254.36	1159947.53	3
23	603395.25	1159962.52	3	75	603252.87	1159948.44	3
24	603395.71	1159962.24	3	76	603254.73	1159948.13	3
25	603395.03	1159961.08	3	77	603306.97	1159965.83	3
26	603395.50	1159960.80	3	78	603304.00	1159965.37	3
27	603395.12	1159960.33	3	79	603303.48	1159965.42	3
28	603394.50	1159960.22	3	80	603400.25	1159988.93	3
29	603393.67	1159960.73	3	81	603400.87	1159988.53	3
30	603396.93	1159972.51	3	82	603400.59	1159988.11	3
31	603394.01	1159973.83	3	83	603400.17	1159988.39	3
32	603397.72	1159972.82	3	84	603399.52	1159988.70	3
33	603394.26	1159973.24	3	85	603399.67	1159988.23	3
34	603393.23	1159973.46	3	86	603393.18	1159972.97	3
35	603393.50	1159973.43	3	87	603394.21	1159972.85	3
36	603394.04	1159975.34	3	88	603393.74	1159961.25	3
37	603393.54	1159975.36	3	89	603402.18	1159980.84	3
38	603394.36	1159978.78	3	90	603402.68	1159980.77	3
39	603393.86	1159978.72	3	91	603385.14	1159980.76	3
40	603394.04	1159979.75	3	92	603385.08	1159980.27	3
41	603393.66	1159979.29	3	93	603360.37	1159954.11	3
42	603384.26	1159980.86	3	94	603359.26	1159954.21	3
43	603383.62	1159980.38	3	95	603403.10	1159987.16	3
44	603384.40	1159980.34	3	96	603305.46	1159965.44	3
45	603384.04	1159980.06	3	97	603253.76	1159948.70	3
46	603381.98	1159976.32	3	98	603253.67	1159947.95	3
47	603382.40	1159976.02	3	99	603395.44	1159962.66	3
48	603381.31	1159975.71	3				

2053

List 1

1578

2050

"A"

205711

2049

"B"

2048

2046



2057/2

List 2

2051

2053

2052

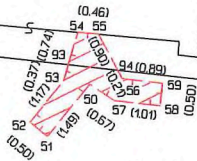

"C"

v.
2057/1

1578

v.
2050

Přehled grafické části:

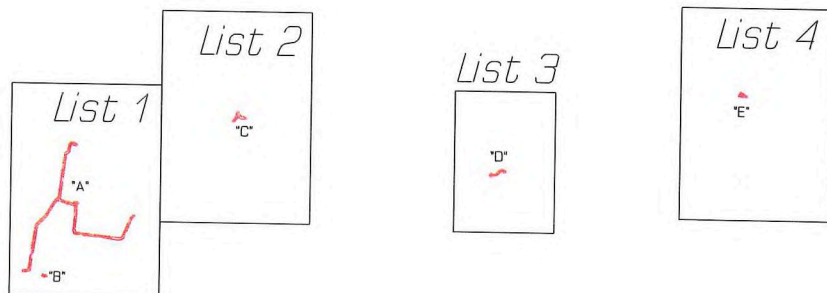

2058

List 3

2060

"D"

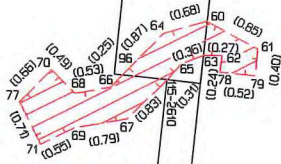

1579

2059

2058

List 4

911/1

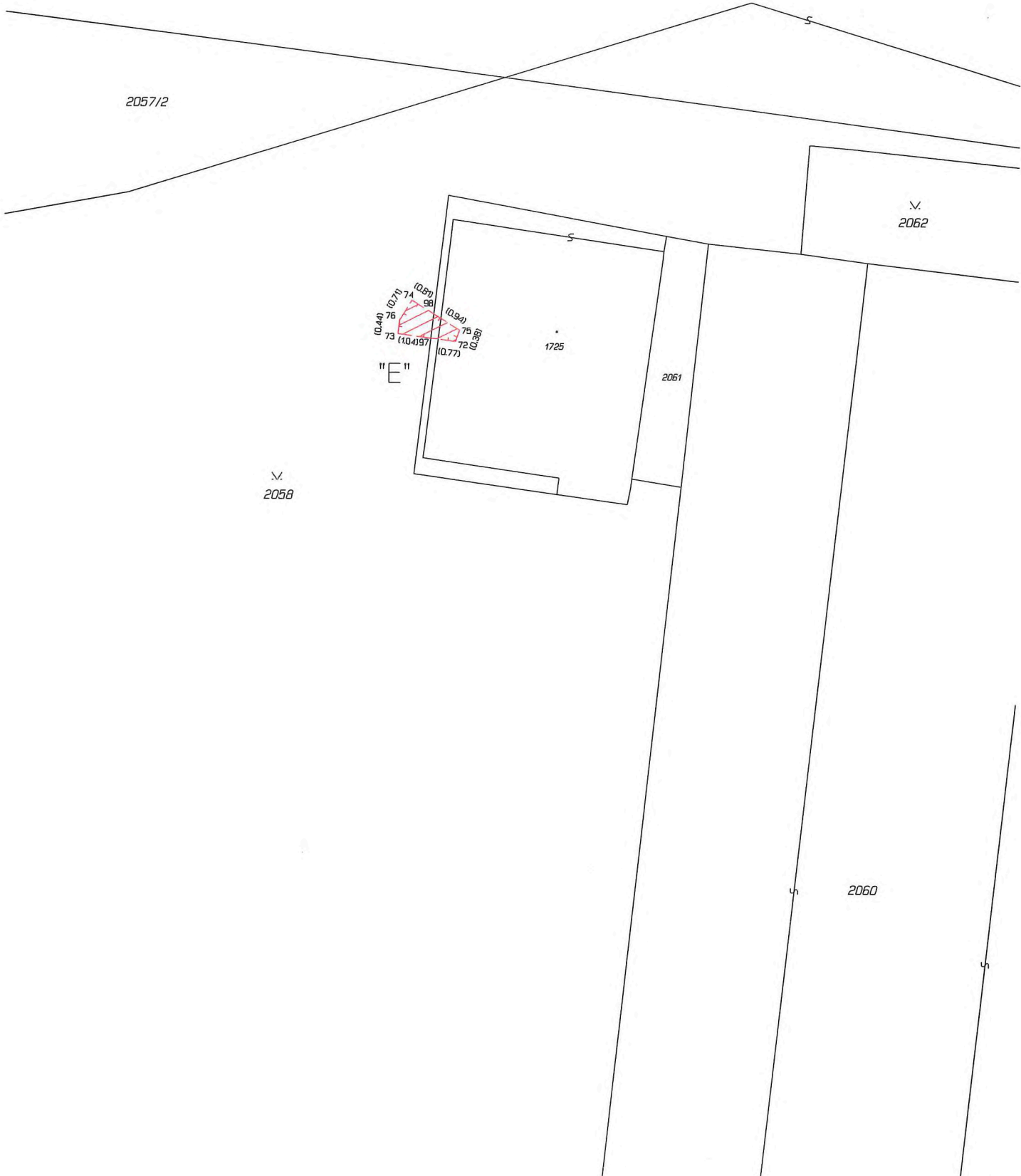

2057/2

2062

(0.44)
73
(0.77)
74
(0.57)
98
(0.94)
75
76
77
(0.77)

"E"

1725

2061

2058

2060