

VÝKAZ DOSAVADNÍHO A NOVÉHO STAVU ÚDAJŮ KATASTRU NEMOVITOSTÍ													
Dosavadní stav				Nový stav									
Označení pozemku parc. číslem	Výměra parcely		Druh pozemku	Označení pozemku parc. číslem	Výměra parcely		Druh pozemku	Typ stavby	Způsob určení výměr	Porovnání se stavem evidence právních vztahů			
	ha	m ²	Způsob využití		ha	m ²	Způsob využití	Způsob využití		Díl přechází z pozemku označeného v katastru nemovitostí	Číslo listu vlastnictví	Výměra dílu	
216										216	222		
573										573	222		

Druh věcného břemene : dle listiny

Oprávněný: správce sítě

GEOMETRICKÝ PLÁN pro vymezení rozsahu věcného břemene	Geometrický plán ověřil úředně oprávněný zeměměřický inženýr:	Stejnopis ověřil úředně oprávněný zeměměřický inženýr:
	Jméno, příjmení: XXX	Jméno, příjmení:
	Číslo položky seznamu úředně oprávněných zeměměřických inženýrů: 1506/1996	Číslo položky seznamu úředně oprávněných zeměměřických inženýrů:
	Dne: 24.1.2014 Číslo: 1716/2014	Dne: Číslo:
Náležitosti a přesnosti odpovídá právním předpisům.	Tento stejnopis odpovídá geometrickému plánu v elektronické podobě uloženému v dokumentaci katastrálního úřadu.	
Vyhotovitel: GEOTIS,s.r.o. Wolkerova 891 Chomutov Číslo plánu: 544-3866/2014 Okres: Děčín Obec: Děčín Kat. území: Vilsnice Mapový list: DKM	Katastrální úřad souhlasí s očíslováním parcel. XXX	Ověření stejnopisu geometrického plánu v listinné podobě. XXX
Dosavadním vlastníkům pozemků byla poskytnuta možnost seznámit se v terénu s průběhem navrhovaných nových hranic, které byly označeny předepsaným způsobem.		

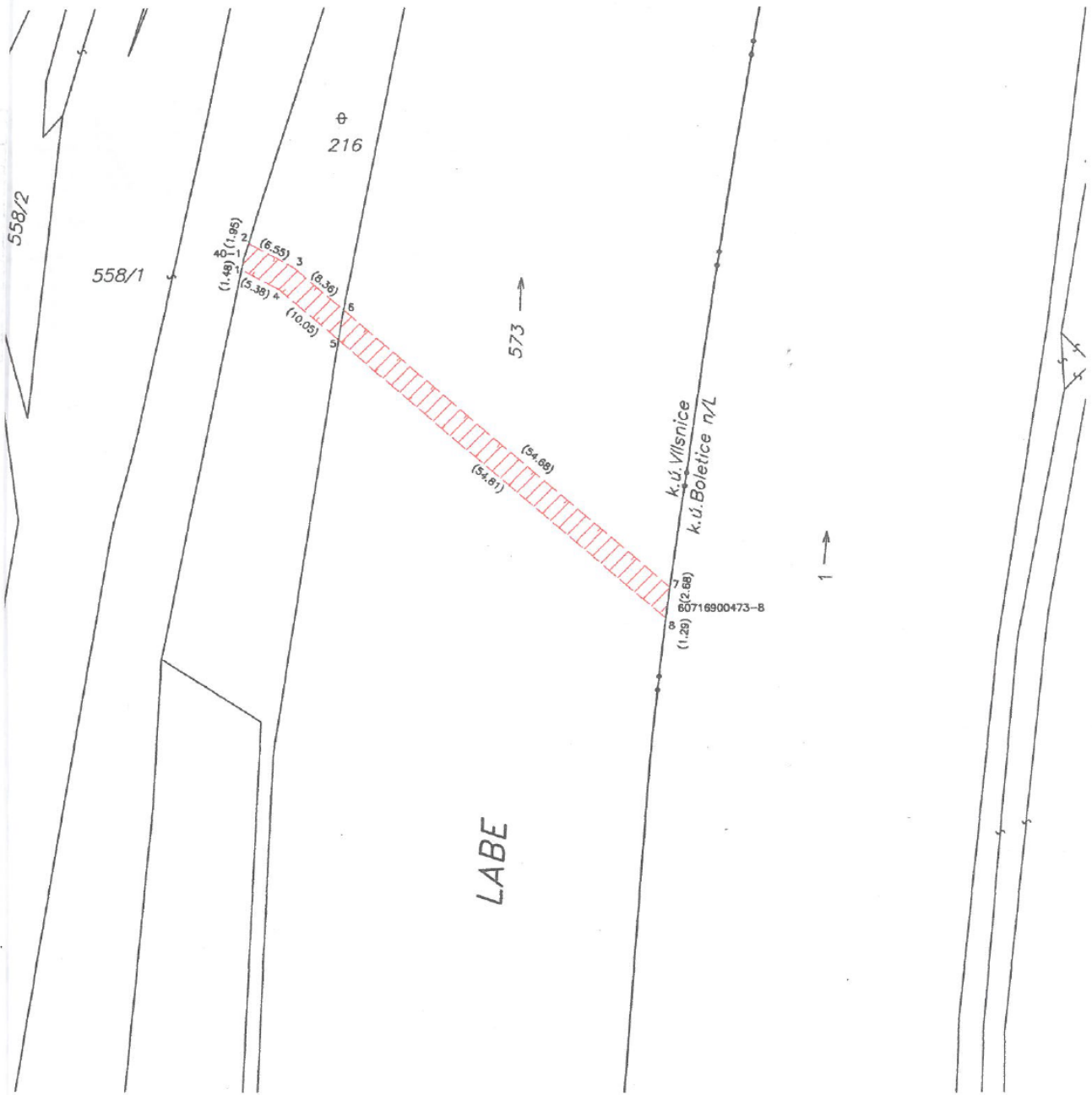

Seznam souřadnic S-JTSK

Číslo bodu	Souřadnice pro zápis do KN			Souřadnice určené měřením			Poznámka
	Y	X	Kód kvality	Y	X	Kód kvality	
60716900473-8	749544.74	968235.60	6				
40-1	749598.63	968190.73	3				
1	749598.93	968192.18	3				
2	749598.04	968188.87	3				
3	749592.28	968191.99	3				
4	749594.20	968194.74	3				
5	749586.56	968201.27	3				
6	749585.92	968197.42	3				
7	749544.35	968232.95	6				
8	749544.89	968236.88	6				

VÝKAZ DOSAVADNÍHO A NOVÉHO STAVU ÚDAJŮ KATASTRU NEMOVITOSTÍ															
Dosavadní stav					Nový stav										
Označení pozemku parc. číslem	Výměra parcely		Druh pozemku	Označení pozemku parc. číslem	Výměra parcely		Druh pozemku	Typ stavby	Způsob využití	Způsob určení výměr	Porovnání se stavem evidence právních vztahů				
	ha	m ²	Způsob využití		ha	m ²	Způsob využití	Díl přechází z pozemku označeného v katastru nemovitostí			dřívější poz. evidencí	Číslo listu vlastnictví	Výměra dílu		Označení dílu
												ha	m ²		
1											1			100	
2											2			100	
3											3			100	

Druh věcného břemene : díle listiny

Oprávněný: správce sítě

GEOMETRICKÝ PLÁN pro vymezení rozsahu věcného břemene	Geometrický plán ověřil úředně oprávněný zeměměřický inženýr:	Stejnopis ověřil úředně oprávněný zeměměřický inženýr:
	Jméno, příjmení: XXX	Jméno, příjmení:
	Číslo položky seznamu úředně oprávněných zeměměřických inženýrů: 1506/1996	Číslo položky seznamu úředně oprávněných zeměměřických inženýrů:
	Dne: 27.1.2014 Číslo: 1568/2014	Dne: Číslo:
Náležitostmi a přesností odpovídá právním předpisům.	Tento stejnopis odpovídá geometrickému plánu v elektronické podobě uloženému v dokumentaci katastrálního úřadu.	
Vyhotovitel: GEOTIS, s.r.o. Wolkerova 891 Chomutov Číslo plánu: 782-3667/2013 Okres: Děčín Obec: Děčín Kat. území: Boletice nad Labem Mapový list: DKM Dosavadním vlastníkům pozemků byla poskytnuta možnost seznámit se v terénu s průběhem navrhovaných nových hranic, které byly označeny předepsaným způsobem:	Katastrální úřad souhlasí s očíslováním parcel. XXX <i>782/65/14</i>	Ověření stejnopisu geometrického plánu v listinné podobě. XXX

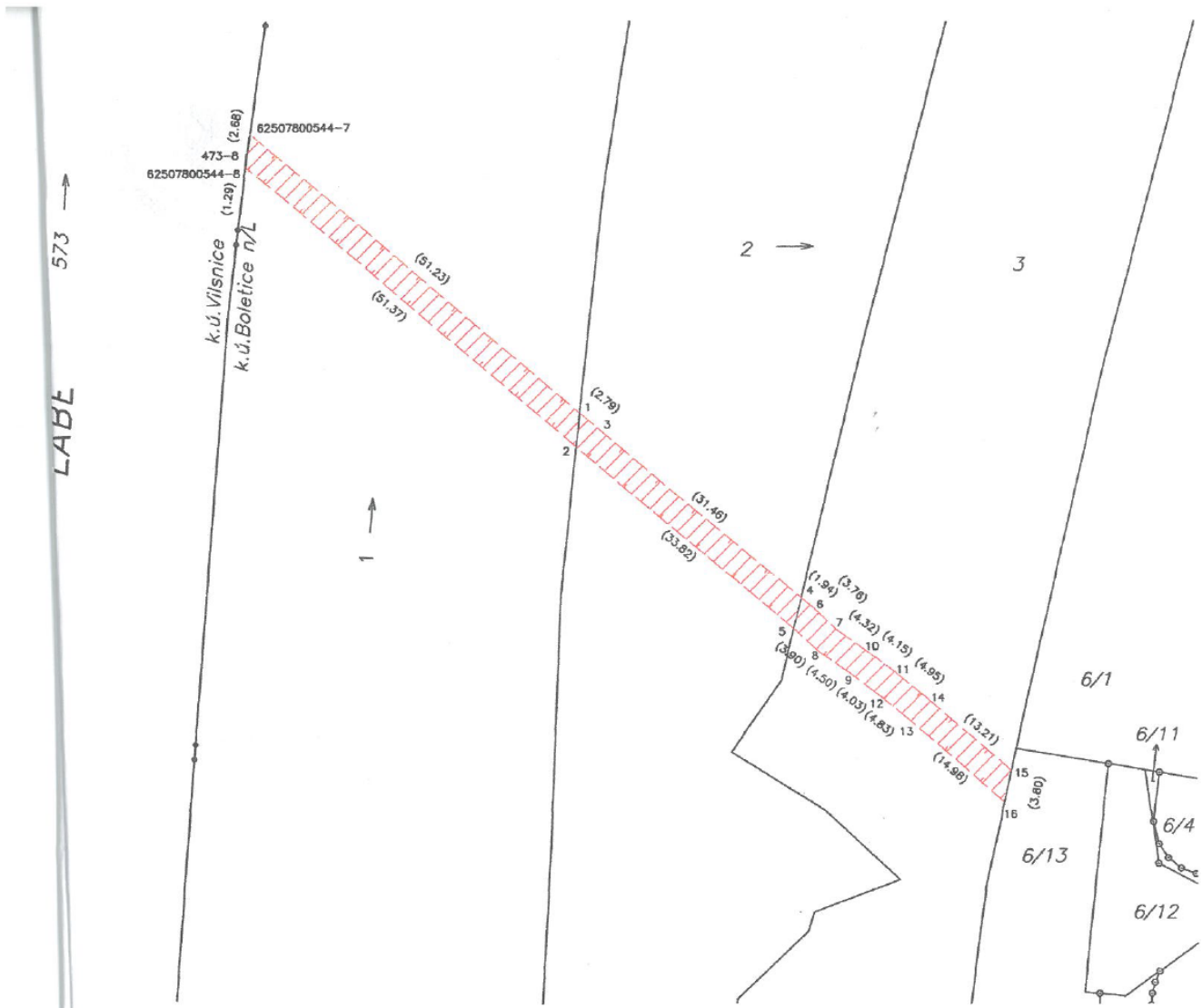

Seznam souřadnic S-JTSK

Číslo bodu	Souřadnice pro zápis do KN			Souřadnice určené měřením			Poznámka
	Y	X	Kód kvality	Y	X	Kód kvality	
473-8	749544.74	968235.60	6				
1	749505.40	968266.23	3				
2	749505.84	968270.26	3				
3	749503.28	968268.05	3				
4	749479.31	968288.42	3				
5	749480.19	968292.05	3				
6	749477.83	968289.67	3				
7	749475.09	968292.25	3				
8	749477.22	968294.83	3				
9	749473.54	968297.42	3				
10	749471.55	968294.73	3				
11	749468.27	968297.27	3				
12	749470.35	968299.89	3				
13	749466.61	968302.94	3				
14	749464.44	968300.40	3				
15	749454.53	968309.13	3				
16	749455.37	968312.84	3				
62507800544-7	749544.35	968232.95	6				
62507800544-8	749544.89	968236.88	6				