

## DODATEK Č. 2 KE SMLouvĚ O DÍLO

Číslo smlouvy objednatele: 628/20  
Číslo smlouvy zhotovitele: 201442846

Rozsah a obsah vzájemných práv a povinností smluvních stran z této smlouvy vyplývajících se bude řídit příslušnými ustanoveními zákona č. 89/2012 Sb. nový občanský zákoník v platném znění (dále též „NOZ“).

Smluvní strany:

**Objednatel:** Střední škola, Kralovice, nám. Osvobození 32  
Sídlo: nám. Osvobození 32, 331 41 Kralovice  
IČ: 000 77 704  
DIČ: není plátcem DPH

Zastoupený:  
Bankovní spojení:



(dále jen „objednatel“)

a

**Zhotovitel:** COLAS CZ, a.s.  
Sídlo: Rubeška 215/1, 190 00 Praha 9 - Vysočany  
IČ: 261 77 005  
DIČ: CZ26177005  
společnost je zapsána v obchodním rejstříku vedeném Městským soudem v Praze, oddíl B, vložka 6556

Zastoupený ve věcech smluvních:



Bankovní spojení:  
Číslo účtu:



Autorizovaná osoba pověřená vedením stavby:



Korespondenční adresa: Nad rybníčkem 40, 346 01 Horšovský Týn

(dále jen „zhotovitel“)

uzavírají na základě vzájemné shody tento dodatek č. 2 ke Smlouvě o dílo.

**A.**

Dne 9.11.2020 byla mezi objednatelem a zhotovitelem uzavřena Smlouva o dílo, ve které se zhotovitel zavazuje zhotovit dílo s názvem „**I. ETAPA REKONSTRUKCE AUTOCVIČIŠTĚ NA DOPRAVNÍ HŘIŠTĚ A AUTOCVIČIŠTĚ**“ (dále jen „dílo“) a objednatel se zavazuje dokončené dílo bez vad a nedodělků převzít a zaplatit za něj dohodnutou cenu.

**B.**

Na základě tohoto dodatku se mění ustanovení čl. 6. Cena a platební podmínky - cena díla takto:

	<b>Kč bez DPH</b>	<b>DPH 21%</b>	<b>Kč včetně DPH</b>
<b>Cena díla dle SoD</b>	6.190.000,00	1.299.900,00	7.489.900,00
<b>Dodatek č. 2 – vícepráce, méněpráce</b>	224.453,28	47.135,19	271.588,47
<b>Celková cena díla vč. Dodatku č. 2</b>	<b>6.414.453,28</b>	<b>1.347.035,19</b>	<b>7.761.488,47</b>

Položkový rozpočet víceprací a méněprací stavby je nedílnou součástí Dodatku č. 2.

**C.**

V dalších ustanoveních zůstává smlouva o dílo ze dne 9.11.2020 nedotčena.

**D.**

Dodatek je uzavřen v elektronické podobě s připojením zaručených elektronických podpisů všemi oprávněnými osobami obou smluvních stran.

Tato Smlouva nabývá platnosti podpisem posledním z účastníků a účinnosti uveřejněním v registru smluv.

V Kralovicích



Střední škola, Kralovice  
Nám. Osvobození 32

za objednatele

V Horšovském Týně



ředitel divize Silničního stavitelství  
COLAS CZ, a.s.

za zhotovitele

Příloha č.1 – Položkový rozpočet (Vícepráce a méněpráce)

Příloha č.2 – Plná moc – 

## REKAPITULACE STAVBY

Kód: SK58ZZZ1X(1)

Stavba: Rekonstrukce autocvičiště na dopravní hřiště a autocvičiště, Kralovice I. Etapa

KSO: 8227

Místo: Kralovice, okres Plzeň-sever

CC-CZ: 211223

Datum: 29.3.2021

Zadavatel:

Město Kralovice

IČ: 00077704

DIČ:

Zhotovitel:

COLAS CZ, a.s.

IČ: 261 77 005

DIČ: CZ45359164

Projektant:

Projektční kancelář

IČ: 13890450

DIČ: 5651090258

Zpracovatel:

IČ:

DIČ:

Poznámka:

Soupis prací je sestaven s využitím Cenové soustavy ÚRS. Položky, které pochází z této cenové soustavy, jsou ve sloupci 'Cenová soustava' označeny popisem 'CS ÚRS' a úrovní příslušného kalendářního pololetí. Veškeré další informace vymezující popis a podmínky použití těchto položek z Cenové soustavy, které nejsou uvedeny přímo v soupisu prací, jsou neomezeně dálkově k dispozici na <https://podminky.urs.cz>.

<b>Cena bez DPH</b>			<b>224 453,28</b>
	Sazba daně	Základ daně	Výše daně
DPH základní	21,00%	<b>224 453,28</b>	<b>47 135,19</b>
DPH snížená	15,00%	<b>0,00</b>	<b>0,00</b>
<b>Cena s DPH</b>			<b>271 588,47</b>
<b>v CZK</b>			

# REKAPITULACE OBJEKTŮ STAVBY A SOUPISŮ PRACÍ

Kód: SK58ZZZ1X(1)

**Stavba:** Rekonstrukce autocvičiště na dopravní hřiště a autocvičiště, Kralovice I. Etapa

Místo: Kralovice, okres Pízeň-sever

Datum:

29.3.2021

Zadavatel: Město Kralovice

Projektant:

Projekční kancelář

Zhotovitel: COLAS CZ, a.s.

Zpracovatel:



Kód	Popis	Cena bez DPH [CZK]	Cena s DPH [CZK]	Typ
<b>Náklady stavby celkem</b>		<b>224 453,28</b>	<b>271 588,47</b>	
SK3201	SO 101 Dopravní hřiště - Méněpráce	-1 100 991,20	-1 332 199,35	STA
SK3201.0	SO 101 Dopravní hřiště - Úpravy stávajících šachet, bourání zidky	28 059,73	33 952,27	STA
SK3201.1	SO 101 Dopravní hřiště - Komunikace - sanace	385 609,28	466 587,23	STA
SK3201.2	SO 101 Dopravní hřiště - Zásyp rybníčku	262 264,71	317 340,30	STA
SK3201.3	SO 101 Dopravní hřiště - Rozprostření ornice	137 228,00	166 045,88	STA
SK3201.4	SO 101 Dopravní hřiště - Změna krytu z asfaltového betonu	554 672,62	671 153,87	STA
SK3202	SO 301 Dešťová kanalizace - Snížení nivelety výkopu o 17 cm	-42 389,86	-51 291,73	STA

# SOUPIS PRACÍ

Stavba:

Rekonstrukce autocvičiště na dopravní hřiště a autocvičiště, Kralovice I. Etapa

Objekt:

**SK3201 - SO 101 Dopravní hřiště - Méněpráce**

Místo: Kralovice, okres Plzeň-sever

Datum: 29.3.2021

Zadavatel: Město Kralovice

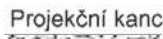
Projektant:  Projekční kancelář

Zhotovitel: COLAS CZ, a.s.

Zpracovatel: 

PČ	Typ	Kód	Popis	MJ	Množství	J.cena [CZK]	Cena celkem [CZK]
----	-----	-----	-------	----	----------	--------------	-------------------

## Náklady soupisu celkem

**-1 100 991,20**

D HSV Práce a dodávky HSV -1 100 991,20

D 1 Zemní práce -237 465,50

1	K	16270110R	Vodorovné přemístění výkopku nebo sypaniny po suchu na obvyklém dopravním prostředku, bez naložení výkopku, avšak se složením bez rozhrnutí z horniny tř. 1 až 4 na vzdálenost dle možností uchazeče	m3	-804,422	135,00	-108 596,97
---	---	-----------	--	----	----------	--------	-------------

vv			nákup zeminy				
vv			-804,422		-804,422		
vv			Součet		-804,422		

2	M	103641000	zemina pro terénní úpravy - tříděná	t	-1 447,961	89,00	-128 868,53
---	---	-----------	-------------------------------------	---	------------	-------	-------------

D 5 Komunikace pozemní -561 852,69

3	K	577133111	Asfaltový beton vrstva obrusná ACO 8 (ABJ) s rozprostřením a se zhuštěním z nemodifikovaného asfaltu v pruhu šířky do 3 m, po zhuštění tl. 40 mm	m2	-739,000	280,00	-206 920,00
---	---	-----------	--	----	----------	--------	-------------

vv			-739		-739,000		
vv			vozovka ostatní ,dle výpisu hl.výměr				
vv			Součet		-739,000		

4	K	577133121	Asfaltový beton vrstva obrusná ACO 8 (ABJ) s rozprostřením a se zhuštěním z nemodifikovaného asfaltu v pruhu šířky přes 3 m, po zhuštění tl. 40 mm	m2	-1 234,400	280,00	-345 632,00
---	---	-----------	--	----	------------	--------	-------------

vv			-1234,4		-1 234,400		
vv			vozovka pro vozidla , dle výpisu hl.výměr				
vv			Součet		-1 234,400		

5	K	596211113	Kladení dlažby z betonových zámkových dlaždic komunikací pro pěší s ložem z kameniva těžkého nebo drčeného tl. do 40 mm, s vyplněním spár s dvojitým hutněním, vibrováním a se smetením přebytečného materiálu na krajnici tl. 60 mm skupiny A, pro plochy přes 300 m2	m2	-18,900	280,00	-5 292,00
---	---	-----------	--	----	---------	--------	-----------

vv			-2,70*7,00		-18,900		
----	--	--	------------	--	---------	--	--

6	M	592450380	dlažba zámková profilová základní 20x16,5x6 cm přírodní	m2	-19,089	210,00	-4 008,69
---	---	-----------	---	----	---------	--------	-----------

vv			-18,90*1,01		-19,089		
----	--	--	-------------	--	---------	--	--

D 9 Ostatní konstrukce a práce, bourání -301 060,47

7	K	911331111	Silniční svodidlo s osazením sloupků zaberaněním ocelové úroveň zádržnosti N1 vzdáleností sloupků do 2 m jednostranné	m	-51,500	2 350,00	-121 025,00
---	---	-----------	---	---	---------	----------	-------------

vv			-26,5-25,0		-51,500		
vv			dle výpisu hl.výměr				
vv			Součet		-51,500		

8	M	404452250	sloupek Zn 60 - 350	kus	-77,000	490,00	-37 730,00
---	---	-----------	---------------------	-----	---------	--------	------------

9	M	404452400	patka hliníková pro sloupek D 60 mm	kus	-77,000	1 240,00	-95 480,00
---	---	-----------	-------------------------------------	-----	---------	----------	------------

10	K	916131213	Osazení silničního obrubníku betonového se zřízením lože, s vyplněním a zatřením spár cementovou maltou stojatého s boční opěrou z betonu prostého tř. C 20/25, do lože z betonu prostého těžé značky	m	-42,300	300,00	-12 690,00
----	---	-----------	---	---	---------	--------	------------

vv			"SOD" -601,00		-601,000		
vv			"skutečnost dle zaměření" 558,70		558,700		
vv			Součet		-42,300		

PČ	Typ	Kód	Popis	MJ	Množství	J.cena [CZK]	Cena celkem [CZK]
11	M	592174500	obrubník betonový chodníkový silniční vibrolisovaný 100x15x30 cm	kus	-42,723	160,00	-6 835,68
		VV	-42,30*1,01		-42,723		
12	K	916231213	Osazení chodníkového obrubníku betonového se zřízením lože, s vyplněním a zatřením spár cementovou maltou stojatého s boční opěrou z betonu prostého tř. C 12/15, do lože z betonu prostého téže značky	m	-58,800	250,00	-14 700,00
		VV	"SOD" -582,00		-582,000		
		VV	"skutečnost dle zaměření" 523,20		523,200		
		VV	Součet		-58,800		
13	M	592174090	obrubník betonový chodníkový vibrolisovaný 100x8x25 cm	kus	-59,388	100,00	-5 938,80
		VV	-58,80*1,01		-59,388		
14	K	916331112	Osazení zahradního obrubníku betonového s ložem tl. od 50 do 100 mm z betonu prostého tř. C 12/15 s boční opěrou z betonu prostého tř. C 12/15	m	-21,800	250,00	-5 450,00
		VV	"SOD" -471,10		-471,100		
		VV	"skutečnost dle zaměření" 449,30		449,300		
		VV	Součet		-21,800		
15	M	592172120	obrubník betonový zahradní šedý 100 x 5 x 20 cm	kus	-22,018	55,00	-1 210,99
		VV	-21,80*1,01		-22,018		
	D	998	Přesun hmot				-612,54
16	K	998225111	Přesun hmot pro komunikace s krytem z kameniva, monolitickým betonovým nebo živičným dopravní vzdálenost do 200 m jakékoliv délky objektu	t	-30,627	20,00	-612,54

# SOUPIS PRACÍ

Stavba:

Rekonstrukce autocvičiště na dopravní hřiště a autocvičiště, Kralovice I. Etapa

Objekt:

**SK3201.0 - SO 101 Dopravní hřiště - Úpravy stávajících šachet, bourání zídky**

Místo: Kralovice, okres Plzeň-sever

Datum: 29.3.2021

Zadavatel: Město Kralovice

Projektant: Projekční kancelář

Zhotovitel: COLAS CZ, a.s.

Zpracovatel:

PČ	Typ	Kód	Popis	MJ	Množství	J.cena [CZK]	Cena celkem [CZK]
----	-----	-----	-------	----	----------	--------------	-------------------

## Náklady soupisu celkem

**28 059,73**

D HSV Práce a dodávky HSV 28 059,73

D 1 Zemní práce 6 611,00

1	K	112151114	Pokácení stromu směrové v celku s odřezáním kmene a s odvětvením průměru kmene přes 400 do 500 mm	kus	1,000	2 410,00	2 410,00
2	K	112251221	Odstranění pařezu odřezováním nebo odvtváním hloubky přes 200 do 500 mm v rovině nebo na svahu do 1:5	m2	1,000	3 190,00	3 190,00
3	K	162201402	Vodorovné přemístění větví, kmenů nebo pařezů s naložením, složením a dopravou do 1000 m větví stromů listnatých, průměru kmene přes 300 do 500 mm	kus	1,000	145,00	145,00
4	K	162201412	Vodorovné přemístění větví, kmenů nebo pařezů s naložením, složením a dopravou do 1000 m kmenů stromů listnatých, průměru přes 300 do 500 mm	kus	1,000	866,00	866,00

D 8 Trubní vedení 5 670,00

5	K	899331111	Výšková úprava uličního vstupu nebo vpusti do 200 mm zvýšením poklopu	kus	3,000	1 890,00	5 670,00
---	---	-----------	---	-----	-------	----------	----------

D 9 Ostatní konstrukce a práce, bourání 9 866,96

6	K	962042321	Bourání zdiva z betonu prostého nadzákladového objemu přes 1 m3	m3	4,253	2 320,00	9 866,96
	vv		"zídka u buňky na kola" 0,30*1,35*10,50		4,253		
	vv		Součet		4,253		

D 997 Přesun sutě 5 886,53

7	K	997013601	Poplatek za uložení stavebního odpadu na skládce (skládkovné) z prostého betonu zatříděného do Katalogu odpadů pod kódem 17 01 01	t	9,357	160,00	1 497,12
8	K	997221571	Vodorovná doprava vybouraných hmot bez naložení, ale se složením a s hrubým urovnáním na vzdálenost do 1 km	t	9,357	100,00	935,70
9	K	997221579	Vodorovná doprava vybouraných hmot bez naložení, ale se složením a s hrubým urovnáním na vzdálenost Příplatek k ceně za každý další i započatý 1 km přes 1 km	t	327,495	10,00	3 274,95
	vv		9,357*35		327,495		
	vv		Součet		327,495		
10	K	997221612	Nakládání na dopravní prostředky pro vodorovnou dopravu vybouraných hmot	t	17,876	10,00	178,76
	vv		17,876		17,876		
	vv		Součet		17,876		

D 998 Přesun hmot 25,24

11	K	998225111	Přesun hmot pro komunikace s krytem z kameniva, monolitickým betonovým nebo živičným dopravní vzdálenost do 200 m jakékoliv délky objektu	t	1,262	20,00	25,24
----	---	-----------	---	---	-------	-------	-------

# SOUPIS PRACÍ

Stavba:

Rekonstrukce autocvičiště na dopravní hřiště a autocvičiště, Kralovice I. Etapa

Objekt:

**SK3201.1 - SO 101 Dopravní hřiště - Komunikace - sanace**

Místo: Kralovice, okres Plzeň-sever

Datum: 29.3.2021

Zadavatel: Město Kralovice

Projektant: Projekční kancelář

Zhotovitel: COLAS CZ, a.s.

Zpracovatel:

PČ	Typ	Kód	Popis	MJ	Množství	J.cena [CZK]	Cena celkem [CZK]
----	-----	-----	-------	----	----------	--------------	-------------------

## Náklady soupisu celkem

**385 609,28**

D HSV

Práce a dodávky HSV

385 609,28

D 1

Zemní práce

166 779,38

1	K	122302202	Odkopávky a prokopávky nezapažené pro silnice s přemístěním výkopku v příčných profilech na vzdálenost do 15 m nebo s naložením na dopravní prostředek v hornině tř. 4 přes 100 do 1 000 m3	m3	490,650	150,00	73 597,50
	vv		"sanace" 1962,60*0,25		490,650		
	vv		Součet		490,650		
2	K	122302209	Odkopávky a prokopávky nezapažené pro silnice s přemístěním výkopku v příčných profilech na vzdálenost do 15 m nebo s naložením na dopravní prostředek v hornině tř. 4 Příplatek k cenám za lepivost horniny tř. 4	m3	245,325	15,00	3 679,88
	vv		490,65*1/2		245,325		
	vv		Součet		245,325		
3	K	162301151	Vodorovné přemístění výkopku nebo sypaniny po suchu na obvyklém dopravním prostředku, bez naložení výkopku, avšak se složením bez rozhrnutí z horniny tř. 5 až 7 na vzdálenost přes 50 do 500 m	m3	490,650	55,00	26 985,75
	vv		"sanace" 1962,60*0,25		490,650		
	vv		Součet		490,650		
4	K	167101102	Nakládání, skládání a překládání neulehlého výkopku nebo sypaniny nakládání, množství přes 100 m3, z hornin tř. 1 až 4	m3	490,650	25,00	12 266,25
	vv		"sanace" 1962,60*0,25		490,650		
	vv		Součet		490,650		
5	K	171101102	Uložení sypaniny do násypů s rozprostřením sypaniny ve vrstvách a s hrubým urovnáním zhutněných s uzavřením povrchu násypu z hornin soudržných s předepsanou mírou zhutnění v procentech výsledků zkoušek Proctor-Standard (dále jen PS) na 96 % PS	m3	490,650	100,00	49 065,00
	vv		"sanace" 1962,60*0,25		490,650		
	vv		Součet		490,650		
6	K	181951102	Úprava pláně vyrovnáním výškových rozdílů v hornině tř. 1 až 4 se zhutněním	m2	79,000	15,00	1 185,00
	vv		"obyt. zóna" 79,00		79,000		
	vv		Součet		79,000		
	D	5	Komunikace pozemní				196 260,00
7	K	564871111	Podklad ze štěrkodrti ŠD s rozprostřením a zhutněním, po zhutnění tl. 250 mm -sanace	m2	1 962,600	100,00	196 260,00
	vv		"SOD" -1234,4-739		-1 973,400		
	vv		"skutečnost dle zaměření" (118,00+393,00+36,00+13,00+292,00+42,00+70,00+20,00)/0,25		3 936,000		
	vv		Součet		1 962,600		
	D	998	Přesun hmot				22 569,90
8	K	998225111	Přesun hmot pro komunikace s krytem z kameniva, monolitickým betonovým nebo živičným dopravní vzdálenost do 200 m jakékoliv délky objektu	t	1 128,495	20,00	22 569,90



# SOUPIS PRACÍ

Stavba:

Rekonstrukce autocvičiště na dopravní hřiště a autocvičiště, Kralovice I. Etapa

Objekt:

**SK3201.2 - SO 101 Dopravní hřiště - Zásyp rybníčku**

Místo: Kralovice, okres Plzeň-sever

Datum: 29.3.2021

Zadavatel: Město Kralovice

Projektant:  Projekční kancelář

Zhotovitel: COLAS CZ, a.s.

Zpracovatel: 

PČ	Typ	Kód	Popis	MJ	Množství	J.cena [CZK]	Cena celkem [CZK]
----	-----	-----	-------	----	----------	--------------	-------------------

## Náklady soupisu celkem

**262 264,71**

D	HSV		Práce a dodávky HSV				262 264,71
D	1		Zemní práce				254 082,21
1	K	115101201	Čerpání vody na dopravní výšku do 10 m s uvažovaným průměrným přítokem do 500 l/min	hod	150,000	72,90	10 935,00
2	K	115101341	Pohotovost záložní čerpací soupravy pro dopravní výšku přes 25 do 50 m s uvažovaným průměrným přítokem do 500 l/min	den	30,000	124,00	3 720,00
3	K	122703601	Odstranění nánosů z vypuštěných vodních nádrží nebo rybníků s uložením do hromad na vzdálenost do 20 m ve výkopišti při únosnosti dna přes 15 kPa do 40 kPa	m3	102,280	270,00	27 615,60
	vv		204,56*0,50		102,280		
4	K	162301151	Vodorovné přemístění výkopku nebo sypaniny po suchu na obvyklém dopravním prostředku, bez naložení výkopku, avšak se složením bez rozhrnutí z horniny tř. 5 až 7 na vzdálenost přes 50 do 500 m	m3	102,280	55,00	5 625,40
	vv		204,56*0,50		102,280		
	vv		Součet		102,280		
5	K	167101102	Nakládání, skládání a překládání neulehlého výkopku nebo sypaniny nakládání, množství přes 100 m3, z hornin tř. 1 až 4	m3	102,280	25,00	2 557,00
	vv		204,56*0,50		102,280		
	vv		Součet		102,280		
6	K	171101102	Uložení sypaniny do násypů s rozprostřením sypaniny ve vrstvách a s hrubým urovnáním zhuštěných s uzavřením povrchu násypu z hornin soudržných s předepsanou mírou zhuštění v procentech výsledků zkoušek Proctor-Standard (dále jen PS) na 96 % PS	m3	204,560	100,00	20 456,00
	vv		204,56		204,560		
	vv		Součet		204,560		
7	K	17410110R	Zásyp z nakupovaných materiálů s uložením ve vrstvách se zhuštěním jam, šachet, rýh nebo kolem objektů v těchto vykopávkách	m3	204,560	150,00	30 684,00
	vv		204,56		204,560		
	vv		Součet		204,560		
8	M	58344229	štěrkodrt' frakce 0/125	t	409,120	368,00	150 556,16
	vv		204,56*2		409,120		
9	K	181951102	Úprava pláně vyrovnáním výškových rozdílů v hornině tř. 1 až 4 se zhuštěním	m2	128,870	15,00	1 933,05
	vv		128,87		128,870		
	vv		Součet		128,870		
D	998		Přesun hmot				8 182,50
10	K	998225111	Přesun hmot pro komunikace s krytem z kameniva, monolitickým betonovým nebo živičným dopravní vzdálenost do 200 m jakékoliv délky objektu	t	409,125	20,00	8 182,50

# SOUPIS PRACÍ

Stavba:

Rekonstrukce autocvičiště na dopravní hřiště a autocvičiště, Kralovice I. Etapa

Objekt:

**SK3201.3 - SO 101 Dopravní hřiště - Rozprostření ornice**

Místo: Kralovice, okres Plzeň-sever

Datum: 29.3.2021

Zadavatel: Město Kralovice

Projektant: Projekční kancelář

Zhotovitel: COLAS CZ, a.s.

Zpracovatel:



PČ	Typ	Kód	Popis	MJ	Množství	J.cena [CZK]	Cena celkem [CZK]
----	-----	-----	-------	----	----------	--------------	-------------------

## Náklady soupisu celkem

**137 228,00**

D HSV Práce a dodávky HSV 137 228,00

D 1 Zemní práce 137 228,00

1	K	162301151	Vodorovné přemístění výkopku nebo sypaniny po suchu na obvyklém dopravním prostředku, bez naložení výkopku, avšak se složením bez rozhrnutí z horniny tř. 5 až 7 na vzdálenost přes 50 do 500 m	m3	236,600	55,00	13 013,00
	VV		"terénní úpravy" 2366,00*0,10		236,600		
	VV		Součet		236,600		
2	K	167101102	Nakládání, skládání a překládání neulehlého výkopku nebo sypaniny nakládání, množství přes 100 m3, z hornin tř. 1 až 4	m3	236,600	25,00	5 915,00
	VV		"terénní úpravy" 2366,00*0,10		236,600		
	VV		Součet		236,600		
3	K	181301101	Rozprostření a urovnání ornice v rovině nebo ve svahu sklonu do 1:5 při souvislé ploše do 500 m2, tl. vrstvy do 100 mm	m2	2 366,000	50,00	118 300,00
	VV		"dle geodetického zaměření" 2366,00		2 366,000		

# SOUPIS PRACÍ

Stavba:

Rekonstrukce autocvičiště na dopravní hřiště a autocvičiště, Kralovice I. Etapa

Objekt:

**SK3201.4 - SO 101 Dopravní hřiště - Změna krytu z asfaltového betonu**

Místo: Kralovice, okres Plzeň-sever

Datum: 29.3.2021

Zadavatel: Město Kralovice

Projektant:  Projekční kancelář

Zhotovitel: COLAS CZ, a.s.

Zpracovatel:

PČ	Typ	Kód	Popis	MJ	Množství	J.cena [CZK]	Cena celkem [CZK]
<b>Náklady soupisu celkem</b>							<b>554 672,62</b>
D	HSV		Práce a dodávky HSV				554 672,62
D	5		Komunikace pozemní				550 578,60
1	K	577134111	Asfaltový beton vrstva ohrubná ACO 11 (ABS) s rozprostřením a se zhuštěním z nemodifikovaného asfaltu v pruhu šířky do 3 m tř. I, po zhuštění tl. 40 mm	m2	739,000	279,00	206 181,00
2	K	577134121	Asfaltový beton vrstva ohrubná ACO 11 (ABS) s rozprostřením a se zhuštěním z nemodifikovaného asfaltu v pruhu šířky přes 3 m tř. I, po zhuštění tl. 40 mm	m2	1 234,400	279,00	344 397,60
D	998		Přesun hmot				4 094,02
3	K	998225111	Přesun hmot pro komunikace s krytem z kameniva, monolitickým betonovým nebo živičným dopravní vzdálenost do 200 m jakékoliv délky objektu	t	204,701	20,00	4 094,02

# SOUPIS PRACÍ

Stavba:

Rekonstrukce autocvičiště na dopravní hřiště a autocvičiště, Kralovice I. Etapa

Objekt:

**SK3202 - SO 301 Dešťová kanalizace - Snížení nivelety výkopu o 17 cm**

Místo: Kralovice, okres Plzeň-sever

Datum: 29.3.2021

Zadavatel: Město Kralovice

Projektant:  Projekční kancelář

Zhotovitel: COLAS CZ, a.s.

Zpracovatel:

PČ	Typ	Kód	Popis	MJ	Množství	J.cena [CZK]	Cena celkem [CZK]
----	-----	-----	-------	----	----------	--------------	-------------------

## Náklady soupisu celkem

**-42 389,86**

D HSV Práce a dodávky HSV **-42 389,86**

D 1 Zemní práce **-37 912,66**

1	K	132301202	Hloubení zapažených i nezapažených rýh šířky přes 600 do 2 000 mm s urovnáním dna do předepsaného profilu a spádu v hornině tř. 4 přes 100 do 1 000 m3	m3	-13,178	550,00	-7 247,90
	VV		-0,17*0,90*86,13		-13,178		
	VV		Součet		-13,178		
2	K	132301209	Hloubení zapažených i nezapažených rýh šířky přes 600 do 2 000 mm s urovnáním dna do předepsaného profilu a spádu v hornině tř. 4 Příplatek k cenám za lepivost horniny tř. 4	m3	-6,589	100,00	-658,90
	VV		-13,178*1/2		-6,589		
	VV		Součet		-6,589		
3	K	151101102	Zřízení pažení a rozepření stěn rýh pro podzemní vedení pro všechny šířky rýhy příložené pro jakoukoliv mezerovitost, hloubky do 4 m	m2	-240,185	50,00	-12 009,25
4	K	151101112	Odstranění pažení a rozepření stěn rýh pro podzemní vedení s uložením materiálu na vzdálenost do 3 m od kraje výkopu příložené, hloubky přes 2 do 4 m	m2	-240,185	25,00	-6 004,63
5	K	162301101	Vodorovné přemístění výkopku nebo sypaniny po suchu na obvyklém dopravním prostředku, bez naložení výkopku, avšak se složením bez rozhrnutí z horniny tř. 1 až 4 na vzdálenost přes 50 do 500 m	m3	-13,178	55,00	-724,79
6	K	167101102	Nakládání, skládání a překládání neulehlého výkopku nebo sypaniny nakládání, množství přes 100 m3, z hornin tř. 1 až 4	m3	-13,178	55,00	-724,79
	VV		-13,178		-13,178		
	VV		Součet		-13,178		
7	K	171101102	Uložení sypaniny do násypů s rozprostřením sypaniny ve vrstvách a s hrubým urovnáním zhuštěných s uzavřením povrchu násypu z hornin soudržných s předepsanou mírou zhuštění v procentech výsledků zkoušek Proctor-Standard (dále jen PS) na 96 % PS	m3	-13,178	150,00	-1 976,70
	VV		-13,178		-13,178		
	VV		Součet		-13,178		
8	K	17410110R	Zásyp z nakupovaných materiálů s uložením výkopku ve vrstvách se zhuštěním jam, šachet, rýh nebo kolem objektů v těchto vykopávkách	m3	-13,178	150,00	-1 976,70
	VV		-13,178		-13,178		
	VV		Součet		-13,178		
9	M	583312010	štěrkopisek netříděný stabilizační zemina	t	-26,356	250,00	-6 589,00
	VV		-13,178*2 "Přepočtené koeficientem množství		-26,356		
	D	2	Zakládání				<b>-11 564,00</b>
10	K	212755214	Trativody bez lože z drenážních trubek plastových flexibilních D 100 mm	m	-80,000	100,00	-8 000,00
	VV		-80,00		-80,000		
	VV		při výskytu spodní vody				
	VV		Součet		-80,000		
11	K	213141111	Zřízení vrstvy z geotextilie filtrační, separační, odvodňovací, ochranné, výztužné nebo protierozní v rovině nebo ve sklonu do 1:5, šířky do 3 m	m2	-72,000	15,00	-1 080,00
	VV		-80,00*0,9		-72,000		

PČ	Typ	Kód	Popis	MJ	Množství	J.cena [CZK]	Cena celkem [CZK]
			při výskytu spodní vody				
			Součet				-72,000
12	M	693110730	geotextilie z polypropylenových vláken netkaná, šíře 500 cm, 300 g/m2	m2	-82,800	30,00	-2 484,00
			-72,00*1,15 "Přepočtené koeficientem množství				-82,800
	D	8	Trubní vedení				10 280,00
13	K	877310310	Montáž tvarovek na kanalizačním plastovém potrubí z polypropylenu PP hladkého plnostěnného kolen DN 150	kus	18,000	216,00	3 888,00
			7,00+7,00+4,00				18,000
14	M	28611359	koleno kanalizace PVC KG 160x15°	kus	7,000	175,00	1 225,00
15	M	28611360	koleno kanalizace PVC KG 160x30°	kus	7,000	175,00	1 225,00
16	M	28611361	koleno kanalizační PVC KG 160x45°	kus	4,000	175,00	700,00
17	K	877350320	Montáž tvarovek na kanalizačním plastovém potrubí z polypropylenu PP hladkého plnostěnného odboček DN 200	kus	4,000	390,00	1 560,00
			3,00+1,00				4,000
18	M	28611395	odbočka kanalizační plastová s hrdlem KG 200/150/45°	kus	3,000	431,00	1 293,00
19	M	28611393	odbočka kanalizační plastová s hrdlem KG 200/100/45°	kus	1,000	389,00	389,00
	D	998	Přesun hmot				-3 193,20
20	K	998276101	Přesun hmot pro trubní vedení hloubené z trub z plastických hmot nebo sklolaminátových pro vodovody nebo kanalizace v otevřeném výkopu dopravní vzdálenost do 15 m	t	-26,610	110,00	-2 927,10
21	K	998276124	Přesun hmot pro trubní vedení hloubené z trub z plastických hmot nebo sklolaminátových Příplatek k cenám za zvětšený přesun přes vymezenou největší dopravní vzdálenost do 500 m	t	-26,610	10,00	-266,10



COLAS CZ

2021/001/G/CCZ

## PLNÁ MOC

Společnost

**COLAS CZ, a.s.**

IČO: 261 77 005

se sídlem Rubeška 215/1, 190 00 Praha 9

zapsaná v obchodním rejstříku vedeném Městským soudem v Praze

oddíl B, vložka č. 6556

(dále jen „Společnost“)



tímto uděluje

plnou moc



Zaměstnanci Společnosti – řediteli divize Silniční stavitelství



(dále jen „Zmocněnec“)

k řízení divize Silničního stavitelství. Zmocněnec je oprávněn činit za Společnost pouze právní jednání níže specifikované, k nimž při řízení organizační jednotky obvykle dochází.

Zmocněnec je oprávněn:

- jednat za Společnost s třetími stranami v obchodních záležitostech v rámci předmětu podnikání Společnosti, týkajících se Zmocněncem řízené organizační jednotky a v souladu s touto plnou mocí;
- účastnit se soutěží, kde smluvní stranou zakázky je subjekt státního nebo veřejného sektoru, zejména předkládat a podepisovat nabídky, podepisovat smlouvy včetně smluv o společností uzavíraných s třetími osobami za účelem podání společné nabídky, korespondenci a dokumenty, vztahující se k výše zmíněné činnosti, a to do výše 75 mil. Kč bez DPH; limit se rozumí pro jeden obchodní případ;
- podepisovat subdodavatelské smlouvy k realizaci zakázek dle písm. b) až do výše 15 mil. Kč bez DPH; limit se rozumí pro jeden obchodní případ;
- podepisovat smlouvy, jejichž předmětem je dodávka stavebních prací nebo materiálu a jejichž smluvní stranou je subjekt soukromého sektoru, a to do výše 15 mil. Kč bez DPH; limit se rozumí pro jeden obchodní případ;
- zastupovat Společnost při sjednávání a podpisu dohod o předčasném a jiném zvláštním užívání ohledně staveb realizovaných Společností;
- objednávat a nakupovat materiál, vybavení a služby nezbytné pro činnost organizační jednotky do výše 15 mil. Kč; Zmocněnec však není oprávněn k pořizování investic;
- řídit, organizovat a kontrolovat činnost řízené Společnosti včetně kontroly dodržování zásad a předpisů ochrany životního prostředí a bezpečnosti práce;

**COLAS CZ, a.s.**

Rubeška 215/1, 190 00 Praha 9

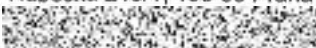

IČO: 26177005

DIČ: CZ26177005

zaps. v obchodním rejstříku u Městského soudu v Praze, oddíl B, vložka 6556



COLAS CZ

2021/001/G/CCZ

- h) zastupovat Společnost ve správních řízeních podle zákona č. 183/2006 Sb., stavební zákon, ve znění pozdějších předpisů, a dále ve správních řízeních podle zák. č. 13/1997 Sb., o pozemních komunikacích, ve znění pozdějších předpisů, zák. č. 361/2000 Sb., o provozu na pozemních komunikacích, ve znění pozdějších předpisů, a vyhlášky č. 104/1997 Sb. ve znění pozdějších předpisů, pokud se tato správní řízení týkají Společnosti;
- i) zastupovat Společnost při uplatňování nároků na náhradu škody v trestním či správním řízení (vyjma zastupování před příslušným soudem), pokud se tato správní řízení týkají Zmocněncem řízené organizační jednotky, tj. divize Silniční stavitelství, a celková výše škody nepřesahuje částku 50 000,- Kč;
- j) zastupovat Společnost ve správním řízení, pokud maximální výše hrozící pokuty nepřesahuje 2 mil. Kč a zmocnit další osoby k převzetí protokolů z kontrol a vzdání se práva námitek proti nim od orgánů státní správy;
- k) zmocnit další osoby k zastupování Společnosti při úkonech a jednáních v rozsahu této plné moci. Zmocněnec však není oprávněn takto udělit generální plnou moc.

Tato plná moc je platná do 31.12.2021

V Praze dne 15.12.2020



COLAS CZ, a.s.  
předseda představenstva



COLAS CZ, a.s.  
člen představenstva

Zmocnění v celém rozsahu přijímám.

V Praze dne 16.12.2020



COLAS CZ, a.s.  
Rubeška 215/1, 190 00 Praha 9



IČO: 26177005  
DIČ: CZ26177005

zaps. v obchodním rejstříku u Městského soudu v Praze, oddíl B, vložka 6556