



Česká republika – Státní pozemkový úřad

sídlo: Husinecká 1024/11a, 130 00 Praha 3 – Žižkov

IČO: 01312774

DIČ: CZ 01312774

za který právně jedná Ing. Šárka Václavíková ředitelka Krajského pozemkového úřadu pro Karlovarský kraj, Chebská 48/73, 36006 Karlovy Vary

na základě oprávnění vyplývajícího z platného Podpisového řádu Státního pozemkového úřadu účinného ke dni právního jednání

bankovní spojení: Česká národní banka

číslo účtu: 130016-3723001/0710

(dále jen „pronajímatel“)

– na straně jedné –

a

Město Cheb

sídlo: náměstí Krále Jiřího z Poděbrad 1/14, Cheb, PSČ 350 02

IČO: 002 53 979

osoba oprávněná jednat za právnickou osobu Mgr. Antonín Jalovec, starosta města

(dále jen „nájemce“)

– na straně druhé –

uzavírají podle ustanovení § 2201 a násl. zákona č. 89/2012 Sb., občanský zákoník, ve znění pozdějších předpisů (dále jen „OZ“), tuto

NÁJEMNÍ SMLUVU č. 18N21/02

ČI. I

Pronajímatel je ve smyslu zákona č. 503/2012 Sb., o Státním pozemkovém úřadu a o změně některých souvisejících zákonů, ve znění pozdějších předpisů, příslušný hospodařit s tímto pozemkem ve vlastnictví státu vedeným u Katastrálního úřadu pro Karlovarský kraj Katastrálního pracoviště Cheb

obec	kat. území	druh evidence	parcela č.	výměra	druh pozemku
Cheb	Dřenice	KN/pozemkové	417/11 část	644 m ²	orná půda

ČI. II

1) Pronajímatel přenechává nájemci pozemek uvedený v čl. I do užívání za účelem **dočasný zábor pro realizaci stavby Cheb, PPCH Východ, účelová komunikace I. do pískovny.**

2) Tato smlouva nemůže být právním titulem pro zřízení trvalé stavby nebo pro trvalé odnětí pozemku ze zemědělského půdního fondu.



Čl. III

Nájemce je povinen:

- a) užívat předmět nájmu v souladu s účelem nájmu,
- b) v případě ukončení nájmu uvést předmět nájmu do stavu, ve kterém se nacházel ke dni zahájení nájemního vztahu, pokud se s pronajímatelem nedohodne jinak,
- c) trpět věcná břemena, resp. služebnosti spojené s pozemkem, jenž je předmětem nájmu,
- d) umožnit pronajímateli na jeho žádost vstup na pozemek specifikovaný v čl. I, a to za účelem kontroly, zda je pozemek užíván v souladu s touto smlouvou; den, kdy pronajímatel hodlá provést kontrolu, bude nájemci oznámen písemně alespoň 7 dnů předem; v případě nutné potřeby je pronajímatel oprávněn kontrolu provést i za jeho nepřítomnosti.

Čl. IV

- 1) Tato smlouva se uzavírá **od 1. 5. 2021 na dobu neurčitou**.
- 2) Právní vztah založený touto smlouvou lze ukončit vzájemnou písemnou dohodou smluvních stran nebo jednostrannou písemnou výpovědí.
- 3) Nájem lze v souladu s ustanovením § 2231 OZ vypovědět v tříměsíční výpovědní době, která začíná běžet prvním dnem kalendářního měsíce následujícího po doručení výpovědi druhé smluvní straně.
- 4) Pronajímatel může v souladu s ustanovením § 2232 OZ vypovědět nájem bez výpovědní doby, jestliže nájemce porušuje zvláště závažným způsobem své povinnosti, a to ke dni doručení výpovědi nájemci.
- 5) Smluvní strany vylučují obnovení nájmu, pokračuje-li nájemce v užívání předmětu nájmu po skončení nájmu, aniž by musel pronajímatel vyzvat nájemce k vyklizení a předání předmětu nájmu.
- 6) V případě, že nájemce nevyklidí předmět nájmu a nepředá předmět nájmu pronajímateli do desátého dne po skončení nájmu, sjednává se smluvní pokuta ve výši 500 Kč za každý den prodlení se splněním těchto povinností počínaje jedenáctým dnem ode dne skončení nájmu. Právo na náhradu škody zůstává tímto ujednáním nedotčeno.

Čl. V

- 1) Nájemce je povinen platit pronajímateli nájemné.
- 2) Nájemné se platí **ročně dopředu** vždy k 1. 10. běžného roku.
- 3) Roční nájemné se stanovuje dohodou ve výši **12 880,- Kč** (slovy: dvanácttisícosmsetosmdesát korun českých).
- 4) Nájemné za období od účinnosti smlouvy (1. 5. 2021) do 30. 9. 2021 včetně činí **5 399,- Kč** (slovy: pět tisíc třístadevadesátdevět korun českých) a bude uhrazeno **do 30 dnů ode dne účinnosti** této smlouvy.
- 5) Nájemné bude hrazeno převodem na účet pronajímatele vedený u České národní banky, číslo účtu **130016-3723001/0710**, variabilní symbol **1812102**
Zaplacením se rozumí připsání placené částky na účet pronajímatele.

6) Nedodrží-li nájemce lhůtu pro úhradu nájemného, je povinen podle ustanovení § 1970 OZ zaplatit pronajímateli úrok z prodlení, a to na účet pronajímatele vedený u České národní banky, číslo účtu 180013-3723001/0710, variabilní symbol 1812102.

7) Prodlení nájemce s úhradou nájemného delší než 60 dnů se považuje za porušení smlouvy zvláště závažným způsobem, které zakládá právo pronajímatele nájem vypovědět bez výpovědní doby (ustanovení § 2232 OZ).

8) Smluvní strany se dohodly, že pronajímatel je oprávněn vždy k 1. 10. běžného roku jednostranně zvýšit nájemné o míru inflace vyjádřenou přírůstkem průměrného ročního indexu spotřebitelských cen vyhlášenou Českým statistickým úřadem za předcházející běžný rok.

Zvýšené nájemné bude uplatněno písemným oznámením ze strany pronajímatele nejpozději do 1. 9. běžného roku, a to bez nutnosti uzavírat dodatek a nájemce bude povinen novou výši nájemného platit s účinností od nejbližší platby nájemného.

Základem pro výpočet zvýšeného nájemného bude nájemné sjednané před tímto zvýšením.

V případě, že meziroční míra inflace přestane být z jakéhokoli důvodu nadále publikována, nahradí ji jiný podobný index nebo srovnatelný statistický údaj vyhlášený příslušným orgánem, který pronajímatel dle svého rozumného uvážení zvolí.

9) Pro případ předčasného ukončení nájmu bude zaplacené nájemné vypořádáno a odpovídající část nájemci pronajímatelem vrácena.

10) Smluvní strany sjednávají odlišně od § 2208 OZ to, že nájemce nemá právo na slevu z nájemného nebo prominutí nájemného ve vazbě na to, že k pozemku, který je předmětem nájmu dle této smlouvy, není zajištěn přístup.

ČI. VI

Nájemce není oprávněn přenechat pronajatý pozemek, jeho část do podnájmu.

ČI. VII

1) Nájemce bere na vědomí a je srozuměn s tím, že pozemek, který je předmětem nájmu dle této smlouvy, může být pronajímatelem převeden na třetí osoby v souladu s jeho dispozičním oprávněním. V případě změny vlastnictví platí ustanovení § 2221 a § 2222 OZ.

2) Nájemce bere na vědomí a je srozuměn s tím, že k pozemku, který je předmětem nájmu dle této smlouvy nemá zajištěn přístup a tuto smlouvu uzavírá s tím, že si přístup zajistí bez toho, aby mohl požadovat po pronajímateli jakékoli plnění.

ČI. VIII

1) Smluvní strany se dohodly, že jakékoliv změny a doplňky této smlouvy jsou možné pouze písemnou formou dodatku k této smlouvě, a to na základě dohody smluvních stran, není-li touto smlouvou dohodnuto jinak.

2) Smluvní strany jsou povinny se vzájemně informovat o jakékoli změně údajů týkajících se jejich specifikace jako smluvní strany této smlouvy, a to nejpozději do 30 dnů ode dne změny.

ČI. IX

Tato smlouva je vyhotovena ve dvou stejnopisech, z nichž každý má platnost originálu. Jeden stejnopis přebírá nájemce a jeden je určen pro pronajímatele.

Čl. X

Tato smlouva nabývá platnosti dnem podpisu smluvními stranami a účinnosti dnem uvedeným v Čl. IV této smlouvy, nejdříve však dnem uveřejnění v registru smluv dle ustanovení § 6 odst. 1 zákona č. 340/2015 Sb., o zvláštních podmínkách účinnosti některých smluv, uveřejňování těchto smluv a o registru smluv (zákon o registru smluv), ve znění pozdějších předpisů.

Uveřejnění této smlouvy v registru smluv zajistí pronajímatel.

Čl. XI

Smluvní strany po přečtení této smlouvy prohlašují, že s jejím obsahem souhlasí a že tato smlouva je shodným projevem jejich vážné a svobodné vůle, a na důkaz toho připojují své podpisy.

V Karlových Varech dne 21-04-2021

STATNÍ POZEMKOVÝ ÚŘAD
Krajský pozemkový úřad pro Karlovarský kraj
Č. 18. března 48/73
273 06 Karlovy Vary

Ing. Šárka Václavíková
ředitelka Krajského pozemkového úřadu pro
Karlovarský kraj

pronajímatel

Město
Ing.
vedouc
M

Město Cheb
Mgr. Antonín Jalovec
starosta města

nájemce

Za s
da Boorová
pod

MĚSTSKÝ ÚŘAD CHEB
úřadní budova
18. března 48/73

Tato smlouva byla uveřejněna v registru smluv dle zákona č. 340/2015 Sb., o zvláštních podmínkách účinnosti některých smluv, uveřejňování těchto smluv a o registru smluv (zákon o registru smluv), ve znění pozdějších předpisů.

Datum registrace
ID smlouvy
ID verze
Registraci provedl (uvést jméno a příjmení odpovědného zaměstnance)

V dne
.....
podpis odpovědného zaměstnance

Příloha nájemní smlouvy č.18N21/02

Variabilní symbol: 1812102 Uzavřeno: Roční nájem: **12 880 Kč**
Datum tisku: 29.03.2021 Účinná od: 01.05.2021

Nájemci:**Název****Adresa**

Město Cheb

Nám. Krále Jiřího z Poděbrad 14, 35002 Cheb

Nemovitosti:

Pozn.	Parcela	/	Díl	Skp.	Kult.	Číslo LV	Typ sazby	Cena [Kč]	Výměra [m ²]	%	Inflace	Nájem [Kč]
Katastr: Dřenice u Chebu												
část	417	11	2	2	2	10002	m ²	20,00	644			12 880,00
Celkem za katastr									644			12 880,00
Celkem									644			12 880

Vysvětlivky k typu sazby:

ha...za hektar

jdn...za jednotku

pc/ha...průměrná cena za hektar

m²...za m²

Blank header area with faint, illegible text.

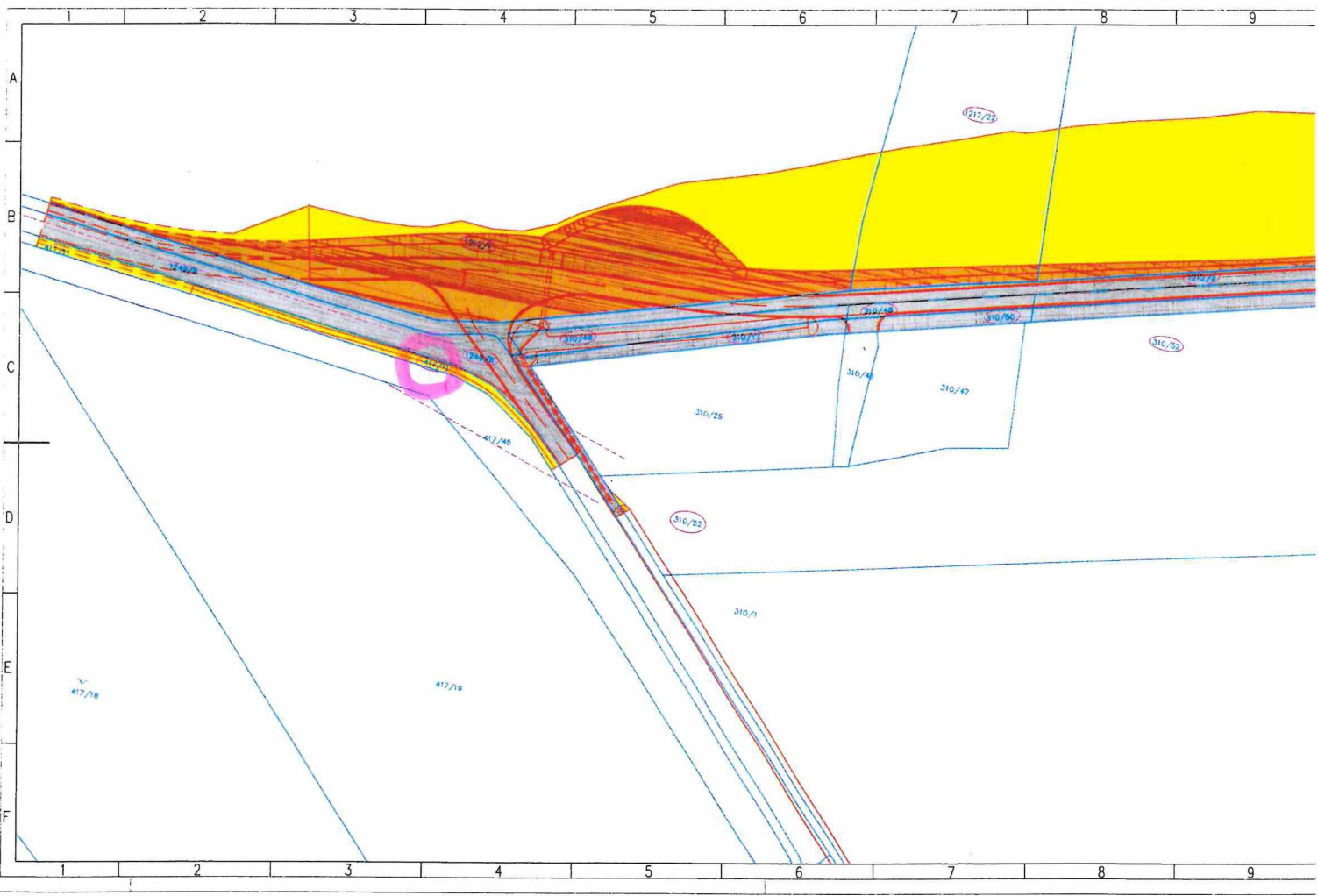

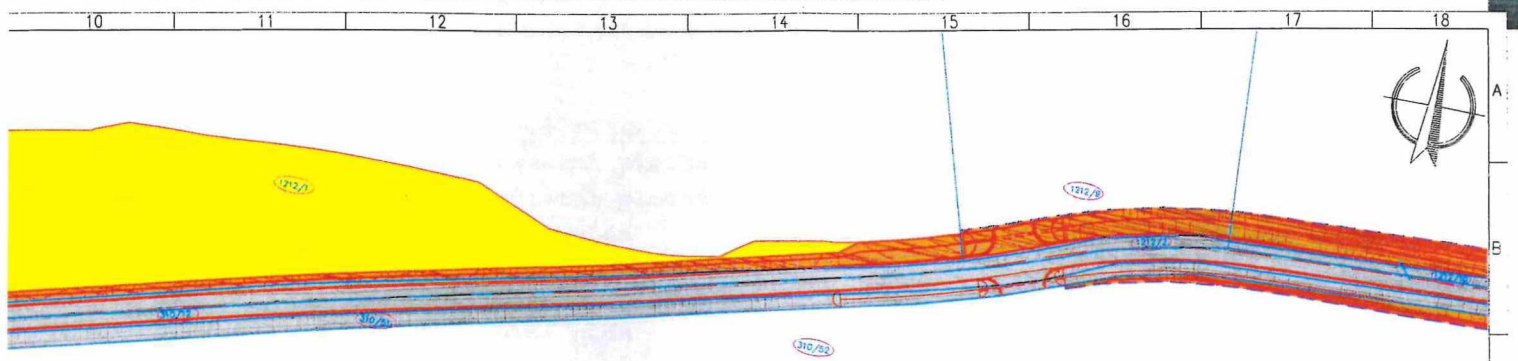

LEGENDA ČAR:

- ČS A1
- VVN VRS-
- KANAL VRS
- KANAL VRS
- ČS KOLYNAKES
- OCEŇENÉ POZEVKY
- TRENK UPRAVY

pozemkové číslo	celková výměra (m ²)	druh pozemku	vlastník	trvalý zábor (m ²)	dočasný zábor roku (m ²)	trvalý zábor (síť) (m)	Vynucený zábor (m ²)	Nabyvatel tr. Záboru
k. ú. Dřevnice u Chebu								
1212/6	61581	Orná půda	Dolejš Luděk Ing	2637				Město Cheb
1212/10	290	Vodní plocha	Pionářova Kateřina	290				Město Cheb
310/12	3019	Ostatní plocha	SPÚ	3019				Město Cheb
310/52	57098	Orná půda	SPÚ	992	12			Město Cheb
310/51	2394	Ostatní plocha	SPÚ	2394				Město Cheb
1212/2	11151	Vodní plocha	SPÚ	3326				Město Cheb
1212/9	43050	Orná půda	Česká agrární společnost s.r.o.	663				Město Cheb
310/49	718	Ostatní plocha	SPÚ	718				Město Cheb
310/17	1018	Ostatní plocha	SPÚ	615				Město Cheb
1249/8	6957	Ostatní plocha	SPÚ	1615				Město Cheb
419/13	2245	Orná půda	SPÚ		2245			
1212/1	1004894	Orná půda	Město Cheb	5993	13036			
1212/22	6390	Orná půda	Město Cheb	369	2756			
310/48	282	Ostatní plocha	Město Cheb	283				
310/50	297	Ostatní plocha	Město Cheb	297				
1216	9613	Ostatní plocha	Město Cheb	829	4747			

Náměstí Kralů Jiřího č. 350/02 Cheb, tel: 354 436 828, fax: 354 835 179, email: info@dup.cz, www.dup.cz		
Zodpovědný projektant: Ing. Petr Král	Technická kontrola: Ing. Jiří Ševčík	Zhotovitel: DUP
Projektant: Ing. Veronika Šulciová	Hlavní projektant: Ing. Petr Král	DOPLETĚNÝ A VYKONANÝ ARCHITECTURA s.r.o.
Město Cheb	Kraj: Karlovarský	Datum: 05/2020
Stavebník: Město Cheb, nám. Kralů Jiřího z Poděbrad 14, 350 02 Cheb	Číslo zakázky: 32/2020	
Akce: Cheb, PPCH Východ - účelová komunikace I. do pískovny	Úroveň: DUSP	Souhrnná:
Stupeň: Výkres: Záborový elaborát - díl A	Měřítko: Část	1:1000

Documentace pro zábor v územní příslušné území v územní části územní příslušné území bez přeshraniční soustavy je zobrazeno.
17.12.2020 10:19:11

VÝPIS Z KATASTRU NEMOVITOSTÍ
prokazující stav evidovaný k datu 07.01.2021 00:00:00

Vyhotoveno bezúplatně dálkovým přístupem pro účel: Správa majetku, č.j.: 07012020 pro Státní pozemkový úřad

Okres: CZ0411 Cheb

Obec: 554481 Cheb

Kat.území: 651079 Dřenice u Chebu

List vlastnictví: 10002

V kat. území jsou pozemky vedeny ve dvou číselných řadách (St. = stavební parcela)

A Vlastník, jiný oprávněný	Identifikátor	Podíl
Vlastnické právo Česká republika	00000001-001	

Příslušnost hospodařit s majetkem státu

Státní pozemkový úřad, Husinecká 1024/11a, Žižkov, 13000 01312774
Praha 3

B Nemovitosti

Pozemky

Parcela	Výměra[m2]	Druh pozemku	Způsob využití	Způsob ochrany
86/4	162	ostatní plocha	nepločná půda	
220	1246	ostatní plocha	nepločná půda	
232/1	164227	orná půda		zemědělský půdní fond
310/12	3019	ostatní plocha	jiná plocha	
310/16	1071	orná půda		zemědělský půdní fond
310/17	1018	ostatní plocha	jiná plocha	
310/29	3734	ostatní plocha	manipulační plocha	
310/49	718	ostatní plocha	jiná plocha	
310/51	2394	ostatní plocha	jiná plocha	
310/52	57098	orná půda		zemědělský půdní fond
310/53	2364	orná půda		zemědělský půdní fond
310/54	158	orná půda		zemědělský půdní fond
330/32	1126	orná půda		zemědělský půdní fond
330/33	67	orná půda		zemědělský půdní fond
353/3	14725	ostatní plocha	manipulační plocha	
353/10	3988	ostatní plocha	manipulační plocha	
417/10	9206	orná půda		zemědělský půdní fond
417/11	2245	orná půda		zemědělský půdní fond
417/12	36046	orná půda		zemědělský půdní fond
417/13	28211	orná půda		zemědělský půdní fond
417/14	29008	orná půda		zemědělský půdní fond
417/18	39059	ostatní plocha	dobývací prostor	
417/19	31796	orná půda		zemědělský půdní fond

Nemovitosti jsou v územním obvodu, ve kterém vykonává státní správu katastru nemovitostí ČR
ní úřad pro Karlovarský kraj, Katastrální pracoviště Cheb, kód: 402.

VÝPIS Z KATASTRU NEMOVITOSTÍ
prokazující stav evidovaný k datu 07.01.2021 00:00:00

Okres: CZ0411 Cheb

Obec: 554481 Cheb

kat.území: 651079 Dřenice u Chebu

List vlastnictví: 10002

V kat. území jsou pozemky vedeny ve dvou číselných řadách (St. = stavební parcela)

Typ vztahu

Listina Smlouva o zřízení věcného břemene - bezúplatná ze dne 26.07.2010. Právní účinky vkladu práva ke dni 13.08.2010.

V-3576/2010-402

Pořadí k datu podle právní úpravy účinné v době vzniku práva

o Věcné břemeno chůze a jízdy

v rozsahu geometrického plánu č. 766-3037/2008

Oprávnění pro

Parcela: 857/96

Povinnost k

Parcela: 857/97

Listina Smlouva o zřízení věcného břemene - bezúplatná ze dne 05.08.2009. Právní účinky vkladu práva ke dni 02.09.2009.

V-4284/2009-402

Pořadí k datu podle právní úpravy účinné v době vzniku práva

C Věcná práva zatěžující nemovitosti v části B včetně souvisejících údajů

Typ vztahu

o Věcné břemeno chůze a jízdy

Oprávnění pro

Parcela: 505/7

Povinnost k

Parcela: 505/16

Listina Smlouva o zřízení věcného břemene - úplatná ze dne 09.06.2011. Právní účinky vkladu práva ke dni 14.06.2011.

V-2392/2011-402

Pořadí k datu podle právní úpravy účinné v době vzniku práva

o Věcné břemeno chůze a jízdy

za účelem provozování, oprav a údržby stavby "kabelová přípojka NN"
v rozsahu geometrického plánu č. 910-34/2012

Oprávnění pro

Parcela: 505/7

Povinnost k

Parcela: 505/16

Listina Smlouva o zřízení věcného břemene - úplatná ze dne 20.06.2012. Právní účinky vkladu práva ke dni 29.06.2012.

V-2397/2012-402

Pořadí k datu podle právní úpravy účinné v době vzniku práva

o Věcné břemeno chůze a jízdy

za účelem provozování, oprav a údržby stavby
"Dřenice, 11 chat - vNN, kNN - kabel NN a rozpojovací skříň SR522 v plastovém pilíři"
v rozsahu geometrického plánu č. 893-425/2011

Oprávnění pro

ČEZ Distribuce, a. s., Teplická 874/8, Děčín IV-

Podmokly, 40502 Děčín, RČ/IČO: 24729035

Povinnost k

Parcela: 481/2, Parcela: 505/16

VÝPIS Z KATASTRU NEMOVITOSTÍ
prokazující stav evidovaný k datu 07.01.2021 00:00:00

Okres: CZ0411 Cheb

Obec: 554481 Cheb

Kat.území: 651079 Dřenice u Chebu

List vlastnictví: 10002

V kat. území jsou pozemky vedeny ve dvou číselných řadách (St. = stavební parcela)

Typ vztahu

Listina Smlouva o zřízení věcného břemene - úplatná ze dne 19.12.2011. Právní účinky vkladu práva ke dni 23.12.2011.

V-5281/2011-402

Pořadí k datu podle právní úpravy účinné v době vzniku práva

D Poznámky a další obdobné údaje

Typ vztahu

o Nařízení předběžného opatření

Krajskému soudu v Plzni dne 17.10.2017

Povinnost k

Parcela: 310/29

Listina Usnesení soudu o nařízení předběžného opatření Krajský soud v Plzni 15 Co-299/2017 -86 (změna usnesení soudu I. stupně) ze dne 13.11.2017. Právní účinky zápisu k okamžiku 22.11.2017 08:21:42. Zápis proveden dne 01.12.2017.

Z-7115/2017-402

Listina Usnesení soudu o nařízení předběžného opatření Okresní soud v Chebu 20 C-143/2017 -78 ze dne 20.09.2017. Právní účinky zápisu k okamžiku 22.11.2017 08:21:42. Zápis proveden dne 01.12.2017.

Z-7115/2017-402

o Oprava chyby v katastrálním operátu

Povinnost k

Parcela: 1212/12

Listina Oznámení o provedení opravy chyby v údajích KN (§ 8 z.č.344/1992 Sb.) ze dne 27.07.2010.

Z-8897/2010-402

o Změna číslování parcel

dříve st.p.537

Povinnost k

Parcela: 1251

o Změna číslování parcel

dříve st.p.538

Povinnost k

Parcela: 1252

o Změna číslování parcel

dříve st.p.539

Povinnost k

Parcela: 1253

o Změna výměr obnovou operátu

Povinnost k

Parcela: 1212/2, Parcela: 220, Parcela: 232/1, Parcela: 417/10, Parcela: 417/11, Parcela: 417/14, Parcela: 417/19, Parcela: 481/2, Parcela: 505/12, Parcela: 505/16, Parcela: 527/10, Parcela: 527/24, Parcela: 527/25, Parcela: 527/27, Parcela: 527/5, Parcela: 527/8, Parcela: 527/9, Parcela: 813, Parcela: 86/4

Plomby a upozornění - Bez zápisu

Nemovitosti jsou v územním obvodu, ve kterém vykonává státní správu katastru nemovitostí ČR
Katastrální úřad pro Karlovarský kraj, Katastrální pracoviště Cheb, kód: 402.

Okre
Kat.ú

VÝPIS Z KATASTRU NEMOVITOSTÍ
prokazující stav evidovaný k datu 07.01.2021 00:00:00

Okres: CZ0411 Cheb

Obec: 554481 Cheb

kat.území: 651079 Dřenice u Chebu

List vlastnictví: 10002

V kat. území jsou pozemky vedeny ve dvou číselných řadách (St. = stavební parcela)

E Nabývací tituly a jiné podklady zápisu

Listina

- o Protokol o předání a převzetí majetku státu (zák.č.290/2002 Sb.) Úřad pro zastupování státu ve věcech majetkových č.j. UZSVM-PCH/121/2007 -PCHO ze dne 27.02.2007.

Z-3329/2007-402

Pro: Česká republika

RČ/IČO: 00000001-001

- o Protokol o předání a převzetí majetku státu (zák.č.290/2002 Sb.) Úřad pro zastupování státu ve věcech majetkových č.j. UZSVM-120/2007 -PCHO ze dne 27.02.2007.

Z-3347/2007-402

Pro: Česká republika

RČ/IČO: 00000001-001

- o Protokol o předání a převzetí majetku státu (zák.č.290/2002 Sb.) č.j.UZSVM-2997/2008 - PCHM ze dne 15.12.2008.

Z-19649/2008-402

Pro: Česká republika

RČ/IČO: 00000001-001

- o Ohlášení příslušnosti hospodařit s majet. státu (§4 zák.č.503/2012Sb.) Státní pozemkový úřad č.j-010213/2013 /OMV/1 ze dne 02.01.2013.

Z-695/2013-402

Pro: Státní pozemkový úřad, Husinecká 1024/11a, Žižkov, 13000 Praha RČ/IČO: 01312774

3

F Vztah bonitovaných půdně ekologických jednotek (BPEJ) k parcelám

Parcela	BPEJ	Výměra [m2]
232/1	55301	164227
310/16	55301	1071
310/52	55301	57098
310/53	55301	672
	55303	1692
310/54	55303	158
330/32	55301	1126
330/33	55301	67
417/10	55301	9206
417/11	55301	2245
417/12	55301	36046
417/13	55301	28211
417/14	55301	29008
417/19	55301	31796
417/30	55301	3148
417/71	55301	246
505/16	52243	438
857/6	54702	47
	54712	77
857/96	54068	2332
	54702	1767
	54712	43

Nemovitosti jsou v územním obvodu, ve kterém vykonává státní správu katastru nemovitostí ČR

Státní úřad pro Karlovarský kraj, Katastrální pracoviště Cheb, kód: 402.

VÝPIS Z KATASTRU NEMOVITOSTÍ
prokazující stav evidovaný k datu 07.01.2021 00:00:00

Okres: CZ0411 Cheb

Obec: 554481 Cheb

Kat.území: 651079 Dřenice u Chebu

List vlastnictví: 10002



V kat. území jsou pozemky vedeny ve dvou číselných řadách (St. = stavební parcela)

857/110	54702	1494
857/112	54702	465
1212/12	55301	847
1218/12	55303	110

Pokud je výměra bonitních dílů parcel menší než výměra parcely, zbytek parcely není bonitován

*Nemovitosti jsou v územním obvodu, ve kterém vykonává státní správu katastru nemovitostí ČR:
Katastrální úřad pro Karlovarský kraj, Katastrální pracoviště Cheb, kód: 402.*

Vyhotovil:
Český úřad zeměměřický a katastrální - SCD

Vyhotoveno: 07.01.2021 09:37:45