

KOMORNÍ FILHARMONIE
PARDUBICE

Dům hudby, Sukova třída 1260
530 21 Pardubice

tel: [redacted]
www: [redacted]



IČ 00088447, DIČ: CZ [redacted] neplátce DPH, osoba identifikovaná k dani,
bankovní spojení [redacted]
/dále i jen **nájemce**/

Pardubice, 20.4.2021

Konzervatoř Pardubice
Sukova třída 1260
530 02 Pardubice
IČO: 481 61 110
/dále i jen **pronajímatel**/

| KONZERVATOŘ PARDUBICE | |
|-----------------------|---------------------------|
| Došlo: 20. 4. 2021 | Počet listů: 1+1 |
| Č.j.: KONV 134/2021 | Zpracovatel: [redacted] |
| Značka: | Ukládací znak: 85 2027 |

RÁMCOVÁ OBJEDNÁVKA

Pronájmu prostor

Předběžně u vás objednáme pronájem prostor a služby s tím spojené pro zkouškovou a koncertní činnost v Sukově síni Domu hudby pro období 1.5. – 31.5. 2021 dle přiloženého rozpisu dle vámi uvedených cen pronájmu v rámci odhadnuté celkové ceně Cca 76 964,00 Kč.

Prosím o potvrzení mé objednávky a rámcové částky pronájmu.

Zveřejnění rámcové objednávky v registru smluv

Pronajímatel i nájemce se dohodli, že **pronajímatel** bezodkladně po potvrzení této objednávky nájemci odešle objednávku k řádnému uveřejnění do registru smluv vedeného Ministerstvem vnitra ČR. O uveřejnění smlouvy pronajímatel

bezodkladně informuje druhou smluvní stranu, nebyl-li kontaktní údaj této smluvní strany uveden přímo do registru smluv jako kontakt pro notifikaci o uveřejnění.

Smluvní strany berou na vědomí, že nebude-li objednávka zveřejněna ani devadesátý den od jejího uzavření, je následujícím dnem zrušena od počátku s účinky případného bezdůvodného obohacení.

Smluvní strany prohlašují, že žádná část objednávky nenaplnuje znaky obchodního tajemství (§ 504 z. č. 89/2012 Sb., občanský zákoník).

Pro případ, kdy je v objednávce uvedeno rodné číslo, e-mailová adresa, telefonní číslo, číslo účtu fyzické osoby, bydliště/sídlo fyzické osoby, se smluvní strany se dohodly, že objednávka

bude uveřejněna bez těchto údajů. Dále se mluvní strany dohodly, že objednávka bude uveřejněna bez podpisů.

V souladu se zněním předchozího odstavce platí, že pro případ, kdy by objednávka obsahovala osobní údaje, které nejsou zahrnuty ve výše uvedeném výčtu a které zároveň nepodléhají uveřejnění dle příslušných právních předpisů, poskytuje nájemce svůj souhlas se zpracováním těchto údajů, konkrétně s jejich zveřejněním v registru smluv ve smyslu zákona č. 340/2015 Sb. pronajímatelem. Souhlas se uděluje na dobu neurčitou a je poskytnut dobrovolně.

Děkuji



tajemnice

Komorní filharmonie Pardubice

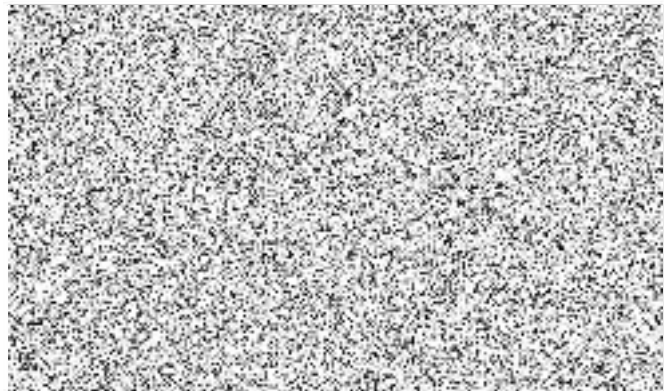

Komorní filharmonie Pardubice - Ferman na měsíc květen 2021

| DAT | DEN | HODINA | CO | KDE |
|-------|-----|--|--|--|
| 1.5. | SO | | | |
| 2.5. | NE | | | |
| 3.5. | PO | 7:30-9:00 9:00-12:00 13:00-16:00 16:00-17:00 | příprava zk zk sklizení | DH Pce DH Pce DH Pce DH Pce |
| 4.5. | ÚT | 7:30-9:00 9:00-13:00 14:00-16:00 | příprava zk sklizení | DH Pce DH Pce DH Pce |
| 5.5. | ST | 7:00-10:00 10:00-13:00 14:00-17:00 17:00-19:00 | příprava GZ KO stream sklizení | DH Pce DH Pce DH Pce TICHŮ! DH Pce |
| 6.5. | ČT | | | |
| 7.5. | PÁ | | | |
| 8.5. | SO | | | |
| 9.5. | NE | | | |
| 10.5. | PO | | | |
| 11.5. | ÚT | | | |
| 12.5. | ST | 7:30-9:00 9:00-13:00 13:00-14:00 | příprava zk sklizení | DH Pce DH Pce DH Pce |
| 13.5. | ČT | 7:30-9:00 9:00-13:00 13:00-14:00 | příprava zk 9.ABO sklizení | DH Pce DH Pce DH Pce |
| 14.5. | PÁ | 7:30-9:00 9:00-13:00 13:00-14:00 | příprava zk 9.ABO sklizení | DH Pce DH Pce DH Pce |
| 15.5. | SO | | | |
| 16.5. | NE | | | |
| 17.5. | PO | 7:00-10:00 10:00-14:00 14:00-16:00 | příprava KO 9.ABO-natáčí Čro sklizení | DH Pce DH Pce-TICHŮ! DH Pce |
| 18.5. | ÚT | | | |
| 19.5. | ST | | | |
| 20.5. | ČT | | | |
| 21.5. | PÁ | | | |
| 22.5. | SO | 7:30-9:00 9:00-13:00 13:00-14:00 | příprava Zk sklizení | DH Pce DH Pce DH Pce |
| 23.5. | NE | 7:30-9:00 9:00-12:00 13:00-16:00 16:00-17:00 | příprava Zk Zk sklizení | DH Pce DH Pce DH Pce DH Pce |
| 24.5. | PO | 7:00-10:00 | příprava | DH Pce |

| | | 10:00-13:00 14:00-17:00 17:00-19:00 | Natáčení Natáčení sklizení | DH Pce-TICHO! DH Pce-TICHO! DH Pce |
|-------|----|--|--|--|
| 25.5. | ÚT | | | |
| 26.5. | ST | | | |
| 27.5. | ČT | | | |
| 28.5. | PÁ | 7:30-9:00 9:00-12:00 13:0-16:00 16:00-17:00 | příprava zk? zk? sklizení | DH Pce DH Pce DH Pce DH Pce |
| 29.5. | SO | | | |
| 30.5. | NE | | | |
| 31.5. | PO | 7:30 9:00-12:00 13:00-16:00 16:00-17:00 | příprava zk Konzervatoř zk Konzervatoř sklizení | DH Pce DH Pce DH Pce DH Pce |

V Pardubicích, 15.4.2021



tajemnice KFP

Dodatek č. 34 k ujednání ze dne 18. 5. 1993,
které je součástí smlouvy o nájmu nebytových prostor v Domě hudby
Sukova třída č. 1260, v Pardubicích ze dne 7. 5. 1991
majetek je ve vlastnictví Pardubického kraje v souladu se zřizovací listinou
č.j.: KrÚ 3094/2014/21 OŠK ze dne 19. 12. 2013

Níže uvedeného dne, měsíce a roku osoby dle vlastního prohlášení způsobilé
k právním úkonům

Konzervatoř Pardubice

Sukova třída 1260, Zelené Předměstí, 530 02 Pardubice
zastoupená ředitelem Mgr. Daliborem H l a v o u
(dále jen pronajímatel)

a

Komorní filharmonie Pardubice

Sukova třída 1260, 530 02 Pardubice
zastoupená ředitelem MgA. Pavlem S v o b o d o u
(dále jen nájemce)

| KONZERVATOŘ PARDUBICE | |
|-----------------------|----------------|
| Došlo: 15. 1. 2021 | Počet listů: 1 |
| Č.j.: konz 27/2021 | Znamení: |
| Značka: | Ukládací znak: |

u z a v í r a j í

dodatek č. 34, kterým se ruší dodatek č. 33 ze dne 1. 9. 2020

Nájemné a služby za užívání koncertního sálu - Sukovy síně - pro zkouškovou a koncertní
činnost pro období leden až prosinec roku 2021

se sjednávají takto:

doba trvání koncertu je 3 hodiny:

| | | |
|---------------------------------------|------------------|-----------|
| nájemné za koncert činí | 1 683,00 | Kč |
| nájemné movitých věcí | 100,00 | Kč |
| energie za koncert činí | 5 910,00 | Kč |
| úklid a režie za koncert činí | 2 686,00 | Kč |
| celkem nájemné a služby | 10 379,00 | Kč |
| mzda požárníka za 1 hodinu | 200,00 | Kč |
| SP a ZP požárníka za 1 hodinu | 46,00 | Kč |
| celkem 1 hodina požárník | 246,00 | Kč |
| | | |
| nájemné za zkoušku (tři a půl hodiny) | 840,00 | Kč |
| energie za zkoušku | 2 543,00 | Kč |
| režie za zkoušku | 2 076,00 | Kč |
| celkem za zkoušku | 5 459,00 | Kč |

**Předběžná kalkulace pronájmu prostor a služby s tím spojené na rok 2021 v odhadnuté celkové ceně
dle platných smluv o pronájmech prostor a sazeb nájemného (včetně služeb)
je cca 1,000.000,-- Kč.**

DPH

V případě, že se Konzervatoř Pardubice stane plátcem DPH, se k uvedeným částkám bude

připočítávat náležité procento DPH.

Obecná ustanovení:

Součástí pronájmu Sukovy síně jsou i 3 šatny pro hosty a dirigenta.

Zveřejnění smlouvy v registru smluv

Dle zákona o registru smluv č. 340/2015 Sb. je Konzervatoř Pardubice povinna uveřejňovat soukromoprávní smlouvy.

Nájemce a pronajímatel se dle výše uvedené skutečnosti dohodli, že pronajímatel bezodkladně po potvrzení této smlouvy nájemcem odešle smlouvu (pokud budou kritéria smlouvy odpovídat dle zákona o registru smluv zveřejnění) k řádnému uveřejnění do registru smluv vedeného Ministerstvem vnitra ČR.

Pronajímatel i nájemce prohlašují, že žádná část smlouvy nenaplnuje znaky obchodního tajemství (§ 504 zákona č. 89/2012 Sb., občanský zákoník).

Smluvní strany berou na vědomí, že nebude-li smlouva zveřejněna ani devadesátý den od jejího uzavření, je následujícím dnem zrušena od počátku s účinky případného bezdůvodného obohacení. Pro případ, kdy je ve smlouvě uvedeno rodné číslo, e-mailová adresa, telefonní číslo, číslo účtu fyzické osoby, bydliště/sídlo fyzické osoby, se smluvní strany dohodly, že objednávka bude uveřejněna bez těchto údajů. Dále se smluvní strany dohodly, že smlouva bude uveřejněna bez podpisů.

V souladu se zněním předchozího odstavce platí, že pro případ, kdy by objednávka obsahovala osobní údaje, které nejsou zahrnuty ve výše uvedeném výčtu a které zároveň nepodléhají uveřejnění dle příslušných právních předpisů, poskytuje nájemce svůj souhlas se zpracováním těchto údajů, konkrétně s jejich zveřejněním v registru smluv ve smyslu zákona č. 340/2015 Sb. pronajímatelem. Souhlas se uděluje na dobu neurčitou a je poskytnut dobrovolně.

Tento dodatek nabývá účinnosti dne 1. 1. 2021.

V Pardubicích dne 15. 1. 2021



MgA. Pavel Svoboda
za nájemce

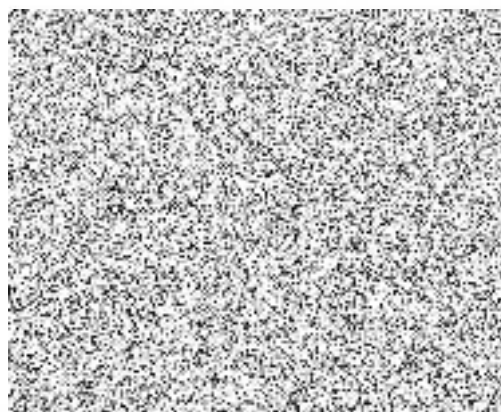

Mgr. Dalibor Hlava
za pronajímatele