



KUPNÍ SMLOUVA

dle § 2079 a násl. zákona č. 89/2012 Sb., občanský zákoník
(dále jen „občanský zákoník“)

uzavřena níže uvedeného dne, měsíce a roku mezi smluvními stranami

Prodávající:

Název: **Pneu Hnídek s.r.o.**
se sídlem: Knoflíková 2814/8a, 466 01 Jablonec nad Nisou
zastoupená: Lenkou Hnídkovou, jednatelkou společnosti
IČO: 25497561
DIČ: CZ25497561
bankovní spojení: Česká spořitelna a.s.
číslo účtu: 
kontaktní osoba: Martin Frauenterka
Telefon: 
e-mail: 
zapsaná v obchodním rejstříku vedeném krajským soudem v Ústí nad Labem, oddíl
C, vložka 21089
(dále jen „prodávající“)

a

Česká republika – Krajské ředitelství policie Zlínského kraje

se sídlem: J. A. Bati 5637, 760 01 Zlín
jednající: plk. JUDr. Jaromír Tkadleček, ředitel krajského ředitelství
Kontaktní adresa: J. A. Bati 5637, 760 01 Zlín
IČ: 72052767
DIČ: CZ72052767
Bankovní spojení: ČNB, pobočka Brno
Číslo účtu: 
(dále jen „kupující“)

I.

Úvodní ustanovení

Tato Smlouva byla smluvními stranami uzavřena na základě rámcové smlouvy č. j. MV-103519-34/VZ-2014 ze dne 18. 12. 2014.

II.

Předmět plnění

1. Předmětem této smlouvy je dodávka nových a nepoužitých pneumatik v množství a typech dle Přílohy č.1 – předmět plnění.
2. Kupující se zavazuje předmět plnění převzít a zaplatit sjednanou cenu podle článku III.

III.

Kupní cena

- | | |
|------------------------------|----------------------|
| 1. Cena je stanovena ve výši | 43.516,00 Kč bez DPH |
| DPH 21 % | 9.138,36 Kč |
| CELKEM | 52.654,36 Kč s DPH |
- Slovy: padesátdvatisícešestsetpadesátčtyřikorunyčeské, třicetšest haléřů

Cena je za množství: 46 ks pneumatik

2. Nabídnuté jednotkové ceny uvedené v příloze č. 1, této kupní smlouvy jsou považovány za ceny nejvýše přípustné a nepřekročitelné, zahrnující celní poplatky, cenu za dopravu do místa plnění a jejich ekologickou likvidaci, včetně dalších nákladů souvisejících s dodávkou předmětu plnění v této smlouvě výslovně neuvedených.
3. Cena je cenou nejvýše přípustnou, kterou je možné změnit jen v případě změny DPH.

IV.

Doba a místo plnění

Prodávající je povinen dodat smluvené zboží do 14 dnů od podpisu smlouvy.

Místem plnění je Areál VPŠ a SPŠ Ministerstva vnitra ČR, Zlínská 991

769 01 Holešov. Kontaktní osoba: pan Josef Třasoň, tel. [REDACTED]
mobil [REDACTED], paní Hana Poláková, tel. [REDACTED], mobil [REDACTED]

V.**Všeobecné dodací podmínky**

Kupující nabývá vlastnictví ke zboží jeho převzetím od dopravce v místě plnění.

VI.**Technické a platební podmínky**

1. Kupující požaduje předložit jako součást dodávky čestné prohlášení, že všechny dodávané pneumatiky jsou homologované.
2. Pneumatiky dodávané dle smlouvy nebudou v době převzetí kupujícím starší dvou let.
3. Prodávající je oprávněn fakturovat kupní cenu až po dodání, a potvrzení převzetí zboží kupujícím na základě dodacího listu a po odstranění všech případných vad a nedodělků ze strany prodávajícího. Prodávající fakturu vystaví do 14 dnů po řádném převzetí zboží kupujícím.
4. Faktura musí obsahovat číslo jednacích kupní smlouvy, číslo jednacích Rámcové smlouvy, ke které se dodávka vztahuje a všechny údaje uvedené v § 29 zákona č. 235/2004 Sb., o dani z přidané hodnoty, ve znění pozdějších předpisů a údaje uvedené v § 435 občanského zákoníku, resp. § 7 zákona č. 90/2012 Sb., o obchodních korporacích.
5. Faktura je splatná do 21 kalendářních dnů od jejího doručení kupujícímu.
6. Faktura se považuje za proplacenou okamžikem odepsání fakturované částky z účtu kupujícího ve prospěch účtu prodávajícího.
7. Kupující je oprávněn do data splatnosti vrátit fakturu, která neobsahuje požadované náležitosti, není doložena kopií potvrzeného dodacího listu, která obsahuje jiné cenové údaje nebo jiný druh plnění než dohodnuté ve smlouvě. Doba splatnosti nové (opravené) faktury začíná znovu běžet ode dne jejího doručení kupujícímu.
8. Zálohu kupující neposkytuje.

VII.**Záruka**

1. Prodávající prohlašuje, že zaručuje dohodnuté vlastnosti zboží po dobu 24 měsíců.
2. Prodávající je v záruční lhůtě povinen odstranit závady do 14 dnů od data doručení reklamace, bezplatnou výměnou za nezávadné pneumatiky ve stejném množství.

VIII.**Smluvní pokuta a úroky z prodlení**

1. Nedodá-li prodávající zboží do uplynutí dodací lhůty, zaplatí kupujícímu smluvní pokutu ve výši 0,05% z oprávněné částky za předmět plnění včetně DPH, a to za každý, i započatý, den prodlení. Zaplacením smluvní

pokuty nezaniká povinnost prodávajícího dodat předmět plnění kupujícímu. Odstoupení od smlouvy se nedotýká nároku na zaplacení smluvní pokuty.

2. Nezaplatí-li kupující kupní cenu včas, je povinen zaplatit prodávajícímu úrok z prodlení ve výši 0,05 % oprávněně fakturované částky včetně DPH, a to za každý den prodlení.
3. Smluvní pokuta a úrok z prodlení jsou splatné do 30 dní od data, kdy byla povinné straně doručena písemná výzva k jejich zaplacení oprávněnou stranou, a to na účet oprávněné strany uvedený v písemné výzvě.
4. Kupující je oprávněn požadovat na prodávajícím smluvní pokutu za nedodržení doby pro odstranění zjištěných vad na základě reklamace, a to ve výši 0,05 % z ceny reklamovaných pneumatik včetně DPH, a to za každý i započatý den prodlení. Minimální výše sankce je 1000,- Kč za den. Ustanovením o smluvní pokutě není dotčeno právo oprávněné strany na náhradu škody v plné výši.

IX.

Odstoupení od smlouvy

1. Odstoupení od smlouvy se řídí ustanoveními § 2001 násl. občanského zákoníku.
2. Smluvní strany pokládají za podstatné porušení smlouvy prodlení prodávajícího se splněním předmětu kupní smlouvy ve sjednaném termínu dle čl. IV. této smlouvy nebo nedodání předmětu plnění v požadované kvalitě a množství dle této smlouvy.
3. Kupující je oprávněn odstoupit od smlouvy, jestliže se prodávající ocitne pravomocným rozhodnutím soudu v úpadku dle zákona č. 182/2006 Sb., o úpadku a způsobech jeho řešení (insolvenční zákon) ve znění pozdějších předpisů.

X.

Řešení sporů

1. Veškeré spory mezi smluvními stranami budou řešeny nejprve smírně.
2. Nebude-li smírného řešení dosaženo, budou spory řešeny v soudním řízení.

XI.

Odpovědnost za škody

Prodávající odpovídá za škodu způsobenou vadným plněním této smlouvy v rozsahu stanoveném českým právním řádem, zejména pak občanským zákoníkem.

XII.

Závěrečná ustanovení

1. Tato kupní smlouva se řídí právním řádem České republiky, zejména příslušnými ustanoveními občanského zákoníku.
2. Smlouva nabývá platnosti a účinnosti dnem uzavření.
3. Smlouva může být měněna nebo doplňována jen písemnými, očíslovanými dodatky odsouhlasenými statutárními orgány obou smluvních stran, které se stanou nedílnou součástí této smlouvy.
4. Obě smluvní strany prohlašují, že tato smlouva nebyla uzavřena v tísní, ani za jednostranně nevýhodných podmínek a na důkaz toho připojují své vlastnoruční podpisy.
5. Tato smlouva je vyhotovena ve 3 stejnopisech, z nichž 1 obdrží prodávající a 2 kupující.
6. Nedílnou součástí této smlouvy je Příloha č.1 – předmět plnění.

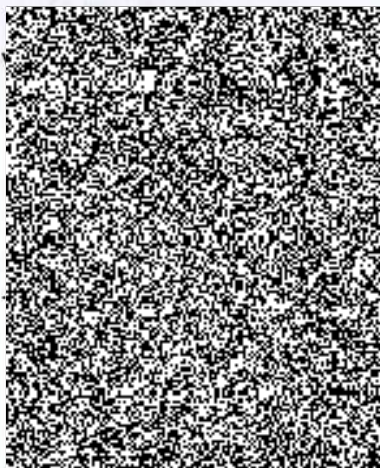

-08- 2016.

- 5. 08. 2016

Ve Zlíně dne



.....
plk. JUDr. Jaromír Tkadleček
ředitel krajského ředitelství

Knořilíkova 8a, 466 01 Jablonec n. N.
DIČ: CZ25497561

...the ... of ...
...the ... of ...
...the ... of ...

...the ... of ...
...the ... of ...
...the ... of ...

2018.08.02

W. J. ...

...the ... of ...
...the ... of ...
...the ... of ...

...the ... of ...
...the ... of ...
...the ... of ...

Předmět plnění (seznam pneumatik)

Č.	Název položky	Výrobce / typ dezénu	Množství	Cena za 1 kus v Kč bez DPH	Cena za 1 kus v Kč vč. DPH	Cena celkem v Kč bez DPH	Cena celkem v Kč vč. DPH
1.	195/65 R15 91V, letní	SAVA INTENSA HP	46	946,00	1 144,66	43 516,00	52 654,36

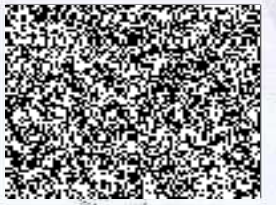

Date	Description	Amount	Balance
1/1/2024	Initial deposit	1000.00	1000.00
2/1/2024	Withdrawal	200.00	800.00
3/1/2024	Deposit	150.00	950.00
4/1/2024	Withdrawal	100.00	850.00
5/1/2024	Deposit	100.00	950.00
6/1/2024	Withdrawal	50.00	900.00
7/1/2024	Deposit	50.00	950.00
8/1/2024	Withdrawal	50.00	900.00
9/1/2024	Deposit	50.00	950.00
10/1/2024	Withdrawal	50.00	900.00
11/1/2024	Deposit	50.00	950.00
12/1/2024	Withdrawal	50.00	900.00
1/1/2025	Deposit	50.00	950.00
2/1/2025	Withdrawal	50.00	900.00
3/1/2025	Deposit	50.00	950.00
4/1/2025	Withdrawal	50.00	900.00
5/1/2025	Deposit	50.00	950.00
6/1/2025	Withdrawal	50.00	900.00
7/1/2025	Deposit	50.00	950.00
8/1/2025	Withdrawal	50.00	900.00
9/1/2025	Deposit	50.00	950.00
10/1/2025	Withdrawal	50.00	900.00
11/1/2025	Deposit	50.00	950.00
12/1/2025	Withdrawal	50.00	900.00
1/1/2026	Deposit	50.00	950.00
2/1/2026	Withdrawal	50.00	900.00
3/1/2026	Deposit	50.00	950.00
4/1/2026	Withdrawal	50.00	900.00
5/1/2026	Deposit	50.00	950.00
6/1/2026	Withdrawal	50.00	900.00
7/1/2026	Deposit	50.00	950.00
8/1/2026	Withdrawal	50.00	900.00
9/1/2026	Deposit	50.00	950.00
10/1/2026	Withdrawal	50.00	900.00
11/1/2026	Deposit	50.00	950.00
12/1/2026	Withdrawal	50.00	900.00
1/1/2027	Deposit	50.00	950.00
2/1/2027	Withdrawal	50.00	900.00
3/1/2027	Deposit	50.00	950.00
4/1/2027	Withdrawal	50.00	900.00
5/1/2027	Deposit	50.00	950.00
6/1/2027	Withdrawal	50.00	900.00
7/1/2027	Deposit	50.00	950.00
8/1/2027	Withdrawal	50.00	900.00
9/1/2027	Deposit	50.00	950.00
10/1/2027	Withdrawal	50.00	900.00
11/1/2027	Deposit	50.00	950.00
12/1/2027	Withdrawal	50.00	900.00
1/1/2028	Deposit	50.00	950.00
2/1/2028	Withdrawal	50.00	900.00
3/1/2028	Deposit	50.00	950.00
4/1/2028	Withdrawal	50.00	900.00
5/1/2028	Deposit	50.00	950.00
6/1/2028	Withdrawal	50.00	900.00
7/1/2028	Deposit	50.00	950.00
8/1/2028	Withdrawal	50.00	900.00
9/1/2028	Deposit	50.00	950.00
10/1/2028	Withdrawal	50.00	900.00
11/1/2028	Deposit	50.00	950.00
12/1/2028	Withdrawal	50.00	900.00
1/1/2029	Deposit	50.00	950.00
2/1/2029	Withdrawal	50.00	900.00
3/1/2029	Deposit	50.00	950.00
4/1/2029	Withdrawal	50.00	900.00
5/1/2029	Deposit	50.00	950.00
6/1/2029	Withdrawal	50.00	900.00
7/1/2029	Deposit	50.00	950.00
8/1/2029	Withdrawal	50.00	900.00
9/1/2029	Deposit	50.00	950.00
10/1/2029	Withdrawal	50.00	900.00
11/1/2029	Deposit	50.00	950.00
12/1/2029	Withdrawal	50.00	900.00
1/1/2030	Deposit	50.00	950.00
2/1/2030	Withdrawal	50.00	900.00
3/1/2030	Deposit	50.00	950.00
4/1/2030	Withdrawal	50.00	900.00
5/1/2030	Deposit	50.00	950.00
6/1/2030	Withdrawal	50.00	900.00
7/1/2030	Deposit	50.00	950.00
8/1/2030	Withdrawal	50.00	900.00
9/1/2030	Deposit	50.00	950.00
10/1/2030	Withdrawal	50.00	900.00
11/1/2030	Deposit	50.00	950.00
12/1/2030	Withdrawal	50.00	900.00
1/1/2031	Deposit	50.00	950.00
2/1/2031	Withdrawal	50.00	900.00
3/1/2031	Deposit	50.00	950.00
4/1/2031	Withdrawal	50.00	900.00
5/1/2031	Deposit	50.00	950.00
6/1/2031	Withdrawal	50.00	900.00
7/1/2031	Deposit	50.00	95