

VÝKAZ DOSAVADNÍHO A NOVÉHO STAVU ÚDAJŮ KATASTRU NEMOVITOSTÍ

Dosavadní stav				Nový stav									
Označení pozemku parc. číslem	Výměra parcely		Druh pozemku Způsob využití	Označení pozemku parc. číslem	Výměra parcely		Druh pozemku Způsob využití	Typ stavby Způsob využití	Zpús. určení výměr	Porovnání se stavem evidence právních vztahů			
	ha	m ²			ha	m ²				Díl přechází z pozemku označeného v katastru nemovitostí	Číslo listu vlastnictví	Výměra dílu	
						katastru nemovitostí	dřívější poz. evidenci	ha	m ²				
107	44	10	lesní poz	107/1	35	74	lesní poz		2	107	133	35	74
				107/2	8	36	lesní poz		2	107	133	8	36
111/6	*1)	19	25 <small>ostat.pl. ostat.komunikace</small>	111/6	18	03 <small>ostat.pl. ostat.komunikace</small>			2	111/6	10001	18	03
				111/7	1	21 <small>ostat.pl. ostat.komunikace</small>			2	111/6	10001	1	21
172/1	3	55	68 lesní poz	172/1	3	52	31 lesní poz		2	172/1	133	3	52
				172/9	3	37	lesní poz		2	172/1	133	3	37
	4	19	03		4	19	02						

*1) Rozdíl -1 m2 vzniklý zaokrouhlením výměr (bod 14.6a přílohy katastrální vyhlášky) u dosavadní parcely č.111/6

Seznam souřadnic (S-JTSK)
Souřadnice pro zápis do KN

Číslo bodu Y X Kód kv. Poznámka

Třebanice (769347)

37-4	780372.90	1158676.50	3	kolík
37-17	780509.50	1158648.00	3	pl. mezník
58-8	780345.18	1158726.41	3	kolík
58-9	780371.75	1158712.04	3	kolík
58-12	780456.75	1158658.46	3	barva na kameni
58-13	780493.80	1158643.84	3	kolík
58-30	780508.10	1158637.48	3	kolík
7-528	780436.90	1158630.31	3	kolík
7-754	780327.93	1158714.75	3	kolík
7-755	780343.59	1158650.51	3	kolík
7-929	780346.52	1158642.17	3	kolík
1	780364.42	1158716.00	3	pl. mezník
2	780364.21	1158688.97	3	pl. mezník
3	780361.68	1158684.82	3	pl. mezník
4	780349.77	1158668.72	3	pl. mezník
5	780341.86	1158657.62	3	pl. mezník
6	780355.99	1158654.49	3	pl. mezník
7	780358.76	1158652.36	3	pl. mezník
8	780376.73	1158675.74	3	pl. mezník
9	780386.02	1158681.27	3	pl. mezník
10	780421.39	1158660.14	3	pl. mezník
11	780428.47	1158657.00	3	pl. mezník
12	780452.70	1158652.71	3	pl. mezník
13	780504.76	1158638.96	3	pl. mezník

GEOMETRICKÝ PLÁN
pro

rozdělení pozemku

Geometrický plán ověřil úředně oprávněný zeměměřický inženýr:

Jméno, příjmení:

Číslo položky seznamu úředně oprávněných zeměměřických inženýrů: 1752/98

Dne: 15. května 2019 Číslo: 48/2019

Náležitosti a přesnosti odpovídá právním předpisům.

Stejnopis ověřil úředně oprávněný zeměměřický inženýr:

Jméno, příjmení:

Číslo položky seznamu úředně oprávněných zeměměřických inženýrů: 1752/98

Dne: 23.5.2019 Číslo: 42/2019

Tento stejnopis odpovídá geometrickému plánu v elektronické podobě uloženému v dokumentaci katastrálního úřadu.

Vyhotovitel: Lidická 271
Č.Budějovice 370 07

Číslo plánu: 168-45/2019

Okres: Prachatice

Obec: Lhenice

Kat. území: Třebanice

Mapový list: Prachatice 2-9/24

Dosavadním vlastníkům pozemků byla poskytnuta možnost seznámit se v terénu s průběhem navrhovaných nových hranic, které byly označeny předepsaným způsobem: viz seznam souřadnic

Katastrální úřad souhlasí s číslováním parcel.

KÚ pro Jihočeský kraj
KP Prachatice

06
2019.05.22 10:39:02 CEST

Ověření stejnopisu geometrického plánu v listinné podobě.

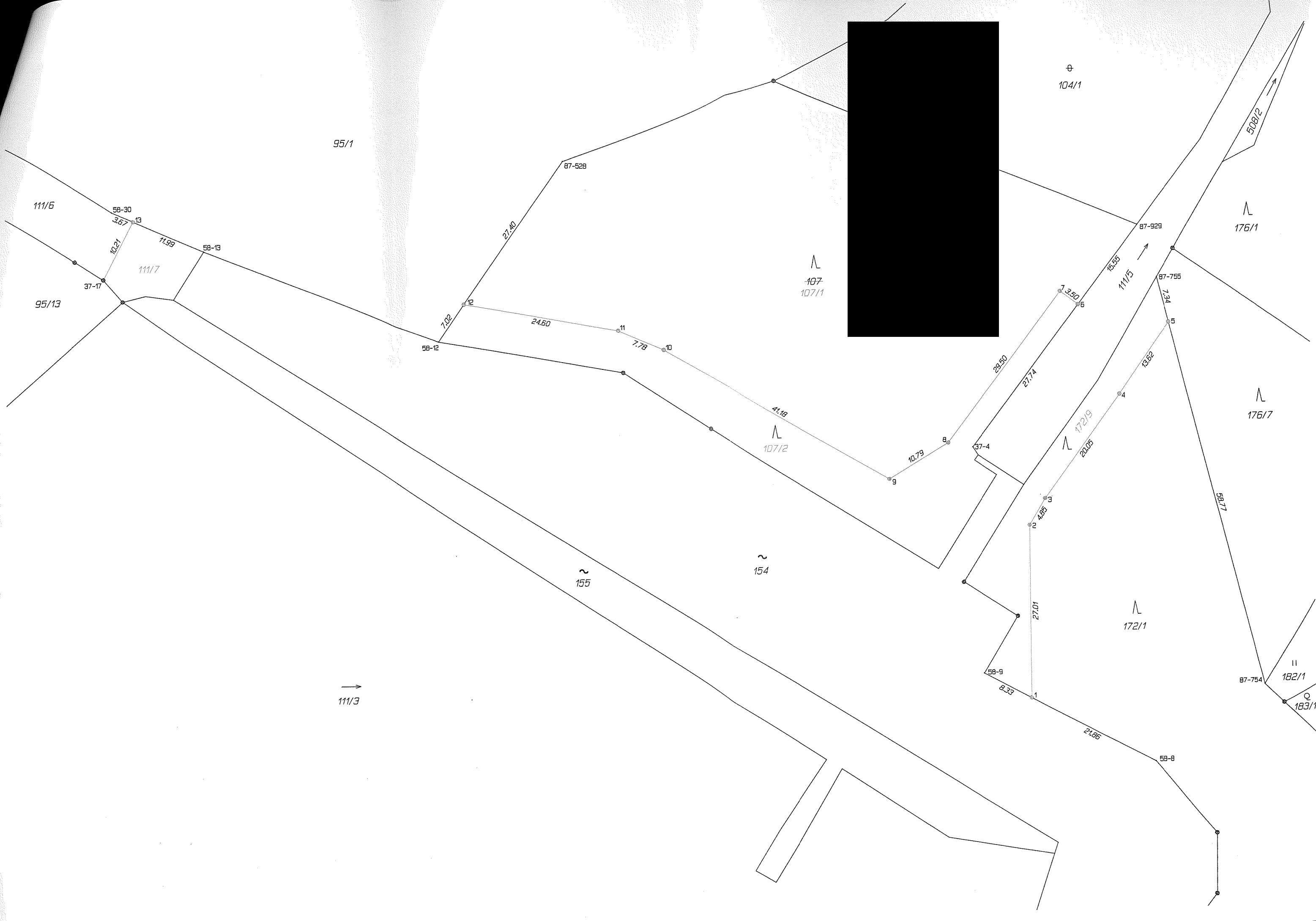

95/1

111/6

58-30

95/13

37-17

111/7

58-13

87-528

27.40

58-12

7.02

24.60

11

7.78

10

41.18

107/2

10.79

37-4

28.50

27.74

172/9

20.05

4

172/1

4.85

27.01

58-9

8.33

21.86

58-8

87-754

182/1

183/1

58/17

176/1

176/7

⊕
104/1

∟
407
107/1

→
111/3

