

SMLOUVA o zřízení věcného břemene č.: PI-014330067486/001

Město Milevsko



sídlo: nám. E. Beneše 420, 399 01 Milevsko
IČO: 00249831
DIČ: CZ00249831
Zastoupena: Ing. Ivan Radosta, starosta
vlastnický podíl: 1/1

(dále jen „Povinná“)

na straně jedné

a

EG.D, a.s.

se sídlem: Lidická 1873/36, Černá Pole, 602 00 Brno
IČO: 280 85 400
DIČ: CZ 280 85 400
zapsána: v OR vedeném Krajským soudem v Brně, spisová značka B 8477
zastoupená: Ivana Baselová, Manažer věcných břemen, na základě Pověření ze dne 10.01.2017
bankovní spojení: 
číslo účtu: 

(dále jen „Oprávněná“)

na straně druhé

(Povinná a Oprávněná společně rovněž jako „Smluvní strany“)

uzavřely níže uvedeného dne, měsíce a roku tuto:

Smlouvu o zřízení věcného břemene

č.: PI-014330067486/001 (dále jen „Smlouva“)

k provedení (v souladu s) ustanovení § 25 odst. 4 zákona č. 458/2000 Sb., energetický zákon, v platném znění,
a § 1257 a násl. zákona č. 89/2012 Sb., občanský zákoník

ČLÁNEK I. - Úvodní ujednání

- 1.1. Oprávněná je provozovatelem distribuční soustavy (dále jen „PDS“) na území vymezeném licencí. Distribuční soustava je provozována ve veřejném zájmu. PDS má povinnost zajišťovat spolehlivé provozování, obnovu a rozvoj distribuční soustavy na území vymezeném licencí, přičemž zřízení tohoto věcného břemene je ze strany Oprávněné jedním ze zákonem daných předpokladů pro plnění této povinnosti.
- 1.2. Povinná prohlašuje, že je jediným a výlučným vlastníkem pozemku parc.č. **st. 614, 1602/9, 1616/1, 1617/1, 1617/2, 1980/2** v katastrálním území Milevsko, obec Milevsko, okres Písek (dále jen „Pozemek“)
- 1.3. Katastrální úřad pro Jihočeský kraj, Katastrální pracoviště Písek eviduje Pozemek zapsaný v katastru nemovitostí na **LV č. 1** pro katastrální území Milevsko.

Kontakty ve věci smlouvy o VB:

- ve věcech technických:
- na zhotovitele smlouvy:

Ivana Baselová – +42038786-4005
Zuzana Kodlová – 386 108 574

PI-014330067486/1040013937/001-GTS

- 1.4 Pozemek se nachází na území vymezeném licenci, v němž Oprávněná provozuje distribuci. Oprávněná má povinnost zřídit věcné břemeno umožňující zřídit a provozovat ve smyslu § 25 odst. 4 energetického zákona na Pozemku zařízení distribuční soustavy.
- 1.5. Distribuční soustava je liniovou stavbou ve smyslu § 509 zákona č. 89/2012 Sb., občanský zákoník se tak o součást pozemku.

ČLÁNEK II. - Předmět Smlouvy

- 2.1. Předmětem Smlouvy je zřízení a vymezení věcného břemene podle § 25 odst. 4 energetického zákona jako osobní služebnost ve prospěch PDS dle tohoto zákona (dále též jen „věcné břemeno“). Obsah věcného břemene je specifikován v článku III. této Smlouvy na Pozemku ve prospěch Oprávněné v rozsahu uveděném ve Smlouvě a vyplývajícím z příslušných ustanovení energetického zákona.

ČLÁNEK III. - Specifikace věcného břemene

- 3.1. Smluvní strany se dohodly, že Povinná, jako vlastník Pozemku, zřizuje k Pozemku ve prospěch Oprávněné právo věcného břemene podle § 25 odst. 4 energetického zákona, když jeho obsah a rozsah jeho výkonu blíže uveden v příslušných ustanovení energetického zákona.
- 3.2. Smluvní strany berou na vědomí, že se změnou vlastníka Pozemku přechází i práva a povinnosti vyplývající z věcného břemene na nabyvatele Pozemku.
- 3.3. Oprávněná je vlastníkem a provozovatelem stavby „**Milevsko Sokolovská: NN rekonstrukce sítě**“. Smluvní strany se za účelem umístění distribuční soustavy - **nového kabelového vedení NN, kabelových skříní a uzemnění** (dále jen „distribuční soustava“) na Pozemku a za účelem jejího provozování dohodly na zřízení věcného břemene, jehož obsahem je právo Oprávněné zřídit, provozovat, opravovat a udržovat distribuční soustavu na Pozemku. Věcné břemeno zahrnuje též právo Oprávněné provádět na distribuční soustavě úpravy za účelem její obnovy, výměny, modernizace nebo zlepšení její výkonnosti, včetně jejího odstranění.
- 3.4. Rozsah věcného břemene vymezuje:
 - Geometrický plán č.: 3352-41/2021 zhotovený firmou Ging, s.r.o., Č.Budějovice, který ověřila Ing. Růžena Rezková dne 13.01.2021 pod č.: 39/2021 a za Katastrální úřad pro Jihočeský kraj, Katastrální pracoviště Písek potvrdil Josef Müller dne 19.01.2021 pod č.: PGP-60/2021-305

Citovaný geometrický plán je přílohou a nedílnou součástí této Smlouvy.

- 3.5. Povinná z věcného břemene bere na vědomí, že distribuční soustava je chráněna ochrannými pásmy dle energetického zákona. Ochranné pásmo slouží k zajištění spolehlivého provozu distribuční soustavy a k ochraně života, zdraví a majetku osob.
- 3.6. Povinná z věcného břemene je povinna strpět výkon práva Oprávněné vyplývající z této Smlouvy a energetického zákona a zdržet se veškeré činnosti, co vede k ohrožení součástí distribuční soustavy a omezení výkonu tohoto práva Oprávněné.
- 3.7. Věcné břemeno zřízené touto Smlouvou se sjednává jako časově neomezené a zaniká v případech stanovených zákonem.

ČLÁNEK IV. - Další práva

- 4.1 Oprávněná z věcného břemene má ve vztahu k Pozemku dále oprávnění ve smyslu ustanovení § 25 odst. 3 písm. f) a g) energetického zákona, především pak právo vstupovat a vjíždět na Pozemek v souvislosti s realizací práv vyplývajících jí z věcného břemene podle čl.3.3. této Smlouvy.

Kontakty ve věci smlouvy o VB:

- ve věcech technických:
- na zhotovitele smlouvy:

Ivana Baselová – +42038786-4005
Zuzana Kodlová – 386 108 574

PI-014330067486/1040013937/001-GTS

2/5

Důstavně
(sm. e)

- 4.2 Oprávněná je povinna při výkonu oprávnění popsaných shora postupovat coby PDS striktně ve smyslu § 25 odst. 8 energetického zákona, tj. co nejvíce šetřit práva Povinné a vstup na Pozemek ji bezprostředně oznámit. Po skončení prací je povinna uvést Pozemek do předchozího stavu, a není-li to možné s ohledem na povahu provedených prací, do stavu odpovídajícího předchozímu účelu nebo užívání Pozemku a bezprostředně oznámit tuto skutečnost Povinné. Po provedení odstranění nebo okleštění stromů je povinna na svůj náklad provést likvidaci vzniklého klesu a zbytků po těžbě.

ČLÁNEK V. - Cena a platební podmínky

- 5.1 Věcné břemeno podle této Smlouvy se zřizuje úplatně.
- 5.2 Jednorázová náhrada za zřízení věcného břemene se sjednává ve výši **63900,- Kč bez DPH** (slovy: šedesáttřítisícdevětset korun českých). K této částce bude připočítána platná sazba DPH.
- 5.3 Jednorázová úplata, která odpovídá hodnotě zřizovaného práva, bude Povinné uhrazena na základě daňového dokladu – faktury vystavené Povinnou s termínem splatnosti min. 21 dnů od doručení vyznění o provedeném vkladu do katastru nemovitostí dle této Smlouvy.

Daňový doklad – faktura musí být vystavena na fakturační společnost: **EG.D, a.s.**

Povinná poznámka – uvedení čísla Smlouvy na daňovém dokladu (faktuře):

Úhrada věcného břemene dle Smlouvy EG.D číslo **PI-014330067486/001**

Daňový doklad - faktura bude zaslána na adresu: **EGD electronic invoice, P.O.Box 13, Praha 225 13.**

ČLÁNEK VI. - Vklad věcného břemene do veřejného seznamu

- 6.1 Smluvní strany se dohodly, že návrh na zahájení řízení o zápisu práva věcného břemene zřizovanému touto Smlouvou k Pozemku do katastru nemovitostí bude podán příslušnému katastrálnímu úřadu Oprávněnou a to po řádném uveřejnění Smlouvy v registru smluv. Správní poplatek za návrh na zahájení řízení o povolení vkladu práva do katastru nemovitostí uhradí Oprávněná.
- 6.2 Věcné břemeno podle této Smlouvy vzniká v souladu s ustanovením občanského zákoníku zápisem do veřejného seznamu (katastr nemovitostí). Právní účinky zápisu nastávají k okamžiku, kdy návrh na zápis došel příslušnému katastrálnímu úřadu.

ČLÁNEK VII. - Doložka dle zákona o obcích

- 7.1 Povinná z věcného břemene prohlašuje, že tato Smlouva je uzavřena v souladu s ustanovením §41 odst. 2 zákona č. 128/2000Sb., o obcích v platném znění.
- 7.2 Smlouva podléhá ve smyslu zákona č.340/2015 Sb., o zvláštních podmínkách účinnosti některých smluv, uveřejňování těchto smluv a o registru smluv (zákon o registru smluv) uveřejnění v registru smluv. Smluvní strany se dohodly, že Povinná zajistí uveřejnění Smlouvy v registru smluv dle § 6 odst. 1 zákona o registru smluv, a to nejpozději do 1 měsíce od uzavření Smlouvy. Povinná se zavazuje za účelem podání návrhu na vklad doložit Oprávněné potvrzení o řádném uveřejnění Smlouvy. Konvertovaná podoba potvrzení o uveřejnění smlouvy se stane nedílnou součástí Smlouvy
- 7.3 Uzavření Smlouvy bylo schváleno radou města usnesením č.72/21 ze dne 8.3.2021.

Kontakty ve věci smlouvy o VB:

- ve věcech technických:
- na zhotovitele smlouvy:

Ivana Baselová – +42038786-4005
Zuzana Kodlová – 386 108 574

PI-014330067486/1040013937/001-GTS

ČLÁNEK VIII. - Ostatní ujednání

- 8.1 Smluvní strany se zavazují, že pokud příslušný katastrální úřad vyzve účastníky k odstranění případných nedostatků návrhu na zahájení řízení o povolení vkladu, případně listiny, na základě které má být právo zapsáno, vyvinou potřebnou součinnost k jejich odstranění ve stanovené lhůtě.
- 8.2 V případě, že příslušný katastrální úřad v řízení o povolení vkladu řízení zastaví či zamítne, Smluvní strany se zavazují poté uzavřít ve lhůtě do 30-ti kalendářních dní ode dne doručení rozhodnutí katastrálního úřadu o zastavení či zamítnutí vkladu oběma Smluvními stranám novou Smlouvu s totožným obsahem za stejných cenových podmínek, ve které budou odstraněny všechny nedostatky, které bránily povolení vkladu práva dle této Smlouvy, bude-li to možné.
- 8.3 Oprávněná je povinna (prostřednictvím mandátáře) doručit kopii návrhu na zahájení řízení o povolení vkladu práva do KN s vyznačením data přijetí (podání) na KP KÚ (nebo jiného dokladu o doručení – doručenkou) do 5-ti pracovních dnů na adresu Povinné ode dne podání na katastrálním úřadě. Smluvní strany si mohou smluvně dohodnout i jiný (alternativní) způsob doručení návrhu na zahájení řízení, například faxem, mailem apod.

ČLÁNEK IX. – OCHRANA OSOBNÍCH ÚDAJŮ:

- 9.1 V tomto článku jsou uvedeny základní informace o zpracování osobních údajů zástupců Povinné Oprávněnou. Podrobné informace jsou dostupné na www.egd.cz v sekci Ochrana osobních údajů.
- 9.2 Oprávněná bude zpracovávat osobní údaje zástupce Povinné na základě svého oprávněného zájmu pro účely přípravy, uzavření a plnění této Smlouvy, vnitřní evidence a kontroly, ochrany právních nároků a provozních potřeb. Proti takovému zpracování má zástupce Povinné právo podat námitku.
- 9.3 Podpisem této Smlouvy zástupce Povinné potvrzuje, že se seznámil s informacemi uvedenými v tomto článku a dalšími informacemi o zpracování osobních údajů dostupnými na www.egd.cz v sekci Ochrana osobních údajů, a to včetně práv, které Povinné a jejím zástupcům náleží.

ČLÁNEK X. - Závěrečná ujednání

- 10.1 Smlouva nabývá účinnosti okamžikem jejího uzavření. Pro případ, že Smlouva není uzavírána za přítomnosti obou Smluvních stran, platí, že Smlouva nebude uzavřena, pokud ji Povinná či Oprávněná podepíše s jakoukoliv změnou či odchylkou, byť nepodstatnou, nebo dodatkem, ledaže druhá Smluvní strana takovou změnu či odchylku nebo dodatek následně schválí.
- 10.2 Smlouva může být měněna nebo doplňována pouze formou vzestupně číslovaných písemných dodatků podepsaných oběma Smluvními stranami.
- 10.3 Smlouva a právní vztahy z ní vyplývající se řídí právním řádem České republiky.
- 10.4 Na právní vztahy vyplývající nebo související s touto Smlouvou a v ní nebo v energetickém zákoně výslovně neupravené se přiměřeně uplatní ustanovení občanského zákoníku.
- 10.5 Smlouva je sepsána v 3 stejnopisech, z nichž po jednom obdrží Povinná a Oprávněná a jeden stejnopis bude Oprávněnou použit pro účely příslušného řízení o zápisu věcného břemene do katastru nemovitostí.
- 10.6 Smluvní strany prohlašují, že si Smlouvu před jejím podpisem přečetly, že byla uzavřena po vzájemné dohodě, podle jejich pravé a svobodné vůle, dobrovolně, určitě, vážně a srozumitelně, nikoliv v tísní, pod nátlakem ani za nápadně nevýhodných podmínek, což stvrzují svými podpisy. Smluvní strany prohlašují, že Smlouva

představuje úplnou dohodu o veškerých jejích náležitostech a neexistují náležitosti, které by Smluvní strany neujednaly.

Povinná: 14. 04. 2021
V MILEVSKU, dne:

Oprávněná: 23-03-2021
V Českých Budějovicích, dne:



Město Milevsko
Ing. Ivan Radosta, starosta



EG.D, a.s.
Ivana Baselová v zastoupení
Manažer věcných břemen **Rudolf Boška**



GEOMETRICKÝ PLÁN pro vymezení rozsahu věcného břemene k části pozemku	Geometrický plán ověřil úředně oprávněný zeměměřický inženýr	Stejnopis ověřil úředně oprávněný zeměměřický inženýr:
	Jméno, příjmení: 	Jméno, příjmení: 
	Číslo položky seznamu úředně oprávněných zeměměřických inženýrů 2766/2016	Číslo položky seznamu úředně oprávněných zeměměřických inženýrů 2766/2016
	Dne: 13.1.2021 Číslo: 39/2021	Dne: 20.1.2021 Číslo: 45/2021
	Náležitosti a přesnosti odpovídá právním předpisům.	Tento stejnopis odpovídá geometrickému plánu v elektronické podobě uloženému v dokumentaci katastrálního úřadu.
Vyhotovitel:  Ing s.r.o. Plánská 1854 / 6 370 07 České Budějovice	Katastrální úřad souhlasí s očíslováním parcel.	Ověření stejnopisu geometrického plánu v listinné podobě.
Číslo plánu: 3352-41/2021	KÚ pro Jihočeský kraj KP Písek Josef Müller PGP-60/2021-305 2021.01.19 13:42:05 CET	
Okres: Písek		
Obec: Milevsko		
Kat. území: Milevsko		
Mapový list: DKM		
Dosavadním vlastníkům pozemků byla poskytnuta možnost seznámit se v terénu s průběhem navrhovaných nových hranic, které byly označeny předepsaným způsobem:		
nestabilizováno		

VÝKAZ DOSAVADNÍHO A NOVÉHO STAVU ÚDAJŮ KATASTRU NEMOVITOSTÍ

Dosavadní stav			Nový stav										
Označení pozemku parc. číslem	Výměra parcely		Označení pozemku parc. číslem	Výměra parcely		Druh pozemku	Typ stavby	Způsob určení výměr	Porovnání se stavem evidence právních vztahů				
	Způsob využití			Způsob využití					Dle přechází z pozemku označeného v		Číslo listu vlastnickví	Výměra dílu	Označení dílu
	ha	m ²		ha	m ²				katastru nemovitostí	dřívější poz. evidenci			
st.258									st.258		2925		
st.259									st.259		827		
st.260/1									st.260/1		39		
st.260/2									st.260/2		1097		
st.261/1									st.261/1		1097		
st.261/2									st.261/2		1097		
st.262									st.262		1251		
st.263/1									st.263/1		824		
st.263/2									st.263/2		944		
st.264/2									st.264/2		2689		
st.265/2									st.265/2		2689		
st.364/1									st.364/1		21		
st.367									st.367		700		
st.368									st.368		449		
st.369									st.369		923		
st.371									st.371		924		
st.418									st.418		701		
st.419									st.419		3366		
st.442									st.442		1565		
st.570									st.570		1031		
st.571									st.571		324		
st.573/2									st.573/2		70		
st.574									st.574		366		
st.614									st.614		1		
st.631									st.631		46		
st.632									st.632		1059		
312/1									312/1		1196		
324/2									324/2		598		
1602/9									1602/9		1		
1616/1									1616/1		1		
1617/1									1617/1		1		
1617/2									1617/2		1		
1786/2									1786/2		4612		
1845/13									1845/13		3106		
1980/2									1980/2		1		

Druh věcného břemene: Věcné břemeno pro účely zřízení a provozování zařízení distribuční soustavy.

Oprávněny: dle smluv

Seznam souřadnic (S-JTSK):

Souřadnice pro zápis do KN

Číslo bodu	Y	X	kk
203-4	756217.48	1112349.68	3
203-5	756198.12	1112346.26	3
1424-10	756464.66	1112332.22	3
1767-2	756118.59	1112348.83	3
2203-17	755923.02	1112337.55	3
2283-7	756523.52	1112327.39	3
2284-100	756604.14	1112357.52	3
1	756715.82	1112374.10	3
2	756716.61	1112374.62	3
3	756716.45	1112374.66	3
4	756716.92	1112375.51	3
5	756719.25	1112382.33	3
6	756720.98	1112387.21	3
7	756720.51	1112387.30	3
8	756720.68	1112387.77	3
9	756720.99	1112387.71	3
10	756721.23	1112387.93	3
11	756723.54	1112394.39	3
12	756724.40	1112397.48	3
13	756724.27	1112397.95	3
14	756723.30	1112398.07	3
15	756718.45	1112398.06	3
16	756710.34	1112397.97	3
17	756704.24	1112397.02	3
18	756697.47	1112398.85	3
19	756691.04	1112394.04	3
20	756691.14	1112393.70	3
21	756691.52	1112392.36	3
22	756690.73	1112392.13	3
23	756690.59	1112392.61	3
24	756690.90	1112392.70	3
25	756690.65	1112393.57	3
26	756690.56	1112393.88	3
27	756682.96	1112391.14	3
28	756672.59	1112387.34	3
29	756669.10	1112385.49	3
30	756669.29	1112385.05	3
31	756668.37	1112384.65	3
32	756668.18	1112385.12	3
33	756662.40	1112383.11	3
34	756654.66	1112379.99	3
35	756654.86	1112379.47	3
36	756655.10	1112379.57	3
37	756655.29	1112379.11	3
38	756654.37	1112378.72	3
39	756654.18	1112378.18	3
40	756654.42	1112379.28	3
41	756654.20	1112379.31	3
42	756642.92	1112375.63	3
43	756643.25	1112374.77	3
44	756643.49	1112374.86	3
45	756643.67	1112374.41	3
46	756642.75	1112374.04	3
47	756642.56	1112374.50	3
48	756642.80	1112374.59	3
49	756642.46	1112375.45	3
50	756639.47	1112374.26	3
51	756638.68	1112373.61	3
52	756632.01	1112370.70	3
53	756632.14	1112370.38	3
54	756632.37	1112370.47	3
55	756632.55	1112370.00	3
56	756631.61	1112369.62	3
57	756631.43	1112370.09	3
58	756631.67	1112370.19	3
59	756631.54	1112370.49	3
60	756624.07	1112367.50	3
61	756624.17	1112367.21	3
62	756624.41	1112367.31	3
63	756624.59	1112366.85	3
64	756623.65	1112366.48	3
65	756623.47	1112366.94	3
66	756623.71	1112367.03	3
67	756623.62	1112367.52	3
68	756603.01	1112359.22	3
71	756605.58	1112354.40	3
72	756606.03	1112354.62	3
73	756606.45	1112353.71	3
74	756606.00	1112353.50	3
75	756605.64	1112353.61	3
76	756604.39	1112356.36	3
77	756603.72	1112357.33	3
78	756602.53	1112359.03	3
79	756596.06	1112356.54	3
80	756590.55	1112354.56	3
81	756588.47	1112353.62	3
92	756588.61	1112353.27	3
83	756588.66	1112353.13	3
84	756588.20	1112352.95	3
85	756588.14	1112353.09	3
86	756588.02	1112353.41	3

Seznam souřadnic (S-JTSK):

Souřadnice pro zápis do KN

Číslo bodu	Y	X	kk
87	756586.58	1112352.66	3
88	756585.74	1112352.64	3
89	756581.67	1112350.93	3
90	756581.80	1112350.58	3
91	756582.33	1112350.67	3
92	756582.22	1112350.21	3
93	756581.30	1112349.85	3
94	756581.11	1112350.31	3
95	756581.34	1112350.40	3
96	756581.22	1112350.75	3
97	756572.87	1112347.71	3
98	756569.78	1112346.22	3
99	756569.90	1112345.32	3
100	756570.13	1112346.01	3
101	756570.31	1112345.55	3
102	756569.37	1112345.18	3
103	756569.19	1112345.64	3
104	756569.42	1112345.73	3
105	756569.31	1112346.01	3
106	756556.86	1112341.06	3
107	756556.95	1112340.84	3
108	756556.49	1112340.66	3
109	756556.39	1112340.88	3
110	756547.65	1112337.44	3
111	756547.70	1112337.31	3
112	756547.92	1112337.40	3
113	756547.99	1112337.25	3
114	756548.12	1112336.94	3
115	756547.20	1112336.56	3
116	756547.07	1112336.88	3
117	756547.01	1112337.02	3
118	756547.24	1112337.11	3
119	756547.18	1112337.26	3
120	756538.14	1112333.59	3
121	756538.57	1112332.70	3
122	756538.80	1112332.81	3
123	756539.03	1112332.37	3
124	756538.13	1112331.92	3
125	756537.91	1112332.37	3
126	756538.14	1112332.48	3
127	756537.70	1112333.38	3
128	756537.66	1112333.01	3
129	756523.98	1112328.01	3
130	756524.14	1112327.64	3
131	756524.45	1112327.76	3
132	756524.64	1112327.30	3
133	756523.72	1112326.93	3
134	756523.66	1112327.45	3
135	756523.51	1112327.82	3
136	756516.71	1112324.93	3
137	756516.59	1112324.54	3
138	756516.78	1112324.62	3
139	756516.97	1112324.16	3
140	756516.05	1112323.78	3
141	756515.86	1112324.24	3
142	756516.11	1112324.35	3
143	756515.93	1112324.73	3
144	756512.18	1112323.27	3
145	756512.35	1112322.84	3
146	756512.58	1112322.93	3
147	756512.76	1112322.47	3
148	756511.82	1112322.10	3
149	756511.64	1112322.56	3
150	756511.88	1112322.65	3
151	756511.71	1112323.09	3
152	756506.93	1112321.03	3
153	756505.71	1112320.50	3
154	756504.74	1112319.88	3
155	756504.96	1112318.45	3
156	756504.57	1112315.72	3
157	756505.02	1112315.05	3
158	756504.60	1112314.77	3
159	756504.05	1112315.60	3
160	756504.46	1112315.46	3
161	756504.29	1112315.55	3
162	756503.17	1112318.70	3
163	756502.34	1112317.68	3
164	756501.74	1112316.34	3
165	756501.09	1112315.26	3
166	756500.21	1112315.47	3
167	756490.83	1112316.70	3
168	756490.04	1112316.04	3
169	756489.42	1112316.16	3
170	756491.13	1112314.03	3
171	756489.23	1112304.22	3
172	756485.93	1112286.68	3
173	756483.31	1112275.67	3
174	756482.22	1112275.44	3
175	756482.41	1112275.97	3
176	756482.89	1112276.09	3
177	756485.07	1112286.89	3

Seznam souřadnic (S-JTSK):

Seznam souřadnic (S-JTSK):

Souřadnice pro zápis do KN			
Číslo bodu	Y	X	kk
178	756488.75	1112304.39	3
179	756490.59	1112313.89	3
180	756488.45	1112316.57	3
181	756488.61	1112316.84	3
182	756489.90	1112316.58	3
183	756490.67	1112317.22	3
184	756500.30	1112315.97	3
185	756500.85	1112315.84	3
186	756501.30	1112316.57	3
187	756501.92	1112317.94	3
188	756502.81	1112319.06	3
189	756504.33	1112320.21	3
190	756505.49	1112320.96	3
191	756506.30	1112321.47	3
192	756511.61	1112323.58	3
193	756523.53	1112328.37	3
194	756536.83	1112333.46	3
195	756537.70	1112333.95	3
196	756547.28	1112337.83	3
197	756556.47	1112341.44	3
198	756569.34	1112346.56	3
199	756572.67	1112348.17	3
200	756581.26	1112351.29	3
201	756585.63	1112353.14	3
202	756588.45	1112353.16	3
203	756588.05	1112353.99	3
204	756590.34	1112355.02	3
205	756595.89	1112357.00	3
206	756602.40	1112359.51	3
207	756623.62	1112367.86	3
208	756631.56	1112371.04	3
209	756638.42	1112374.04	3
210	756639.21	1112374.70	3
211	756642.59	1112376.03	3
212	756654.21	1112380.35	3
213	756662.22	1112383.58	3
214	756668.45	1112385.76	3
215	756672.79	1112387.69	3
216	756682.79	1112391.62	3
217	756690.60	1112394.46	3
218	756697.34	1112396.33	3
219	756704.24	1112397.51	3
220	756710.29	1112398.47	3
221	756710.44	1112398.56	3
222	756723.32	1112398.57	3
223	756724.44	1112398.43	3
224	756724.85	1112398.38	3
225	756724.90	1112397.42	3
226	756723.82	1112394.23	3
227	756721.70	1112387.75	3
228	756719.70	1112382.10	3
229	756717.37	1112375.09	3
230	756716.72	1112374.18	3
231	756485.55	1112225.80	3
232	756486.07	1112225.67	3
233	756486.13	1112225.91	3
234	756486.62	1112225.79	3
235	756486.38	1112224.82	3
236	756485.89	1112224.94	3
237	756485.95	1112225.18	3
238	756485.44	1112225.29	3
239	756482.18	1112226.07	3
240	756482.09	1112225.59	3
241	756481.60	1112225.69	3
242	756481.74	1112226.41	3
243	756481.93	1112227.16	3
244	756482.41	1112227.04	3
245	756482.30	1112226.55	3
246	756508.61	1112377.64	3
247	756508.43	1112377.40	3
248	756507.08	1112377.05	3
249	756507.14	1112376.81	3
250	756506.18	1112376.55	3
251	756506.05	1112377.03	3
252	756508.10	1112379.18	3
253	756511.26	1112382.88	3
254	756513.78	1112385.70	3
255	756513.88	1112386.33	3
256	756514.59	1112386.84	3
257	756522.28	1112393.43	3
258	756523.31	1112393.60	3
259	756529.14	1112398.17	3
260	756529.48	1112398.93	3
261	756532.75	1112401.50	3
262	756533.73	1112401.40	3
263	756538.20	1112405.19	3
264	756538.34	1112405.80	3
265	756539.37	1112406.60	3
266	756540.60	1112406.64	3
267	756551.97	1112416.37	3
268	756552.74	1112417.23	3

Souřadnice pro zápis do KN			
Číslo bodu	Y	X	kk
269	756552.97	1112418.31	3
270	756554.02	1112419.16	3
271	756555.02	1112418.89	3
272	756554.81	1112418.24	3
273	756554.10	1112418.58	3
274	756553.43	1112418.03	3
275	756553.20	1112416.99	3
276	756552.31	1112416.01	3
277	756546.42	1112410.95	3
278	756540.48	1112406.12	3
279	756539.55	1112406.10	3
280	756538.78	1112405.52	3
281	756538.65	1112404.91	3
282	756535.55	1112402.28	3
283	756533.74	1112400.90	3
284	756532.89	1112400.88	3
285	756529.88	1112398.61	3
286	756529.54	1112397.85	3
287	756523.51	1112393.12	3
288	756522.50	1112392.95	3
289	756514.90	1112386.45	3
290	756514.34	1112386.05	3
291	756514.26	1112385.48	3
292	756511.66	1112382.57	3
293	756508.20	1112378.52	3
294	756508.38	1112378.26	3
295	756507.68	1112377.72	3
296	756508.54	1112377.95	3
297	756464.50	1112332.26	3
298	756464.39	1112331.82	3
299	756459.67	1112333.41	3
300	756459.66	1112333.80	3
301	756459.16	1112333.80	3
302	756459.17	1112332.34	3
303	756458.68	1112333.98	3
304	756458.21	1112333.15	3
305	756458.70	1112332.59	3
306	756457.65	1112331.23	3
307	756457.26	1112331.55	3
308	756458.78	1112333.42	3
309	756451.39	1112336.05	3
310	756451.61	1112336.78	3
311	756451.37	1112336.97	3
312	756451.55	1112337.34	3
313	756452.49	1112336.39	3
314	756452.31	1112336.52	3
315	756452.08	1112336.60	3
316	756452.01	1112336.35	3
317	756458.77	1112333.97	3
318	756459.35	1112334.06	3
319	756463.73	1112332.58	3
320	756463.92	1112333.04	3
321	756464.85	1112332.68	3
322	756462.69	1112329.76	3
323	756428.93	1112329.68	2
324	756428.77	1112329.21	3
325	756427.83	1112329.52	3
326	756427.99	1112329.99	3
327	756428.21	1112329.92	3
328	756428.36	1112330.32	3
329	756425.76	1112331.13	3
330	756425.95	1112331.60	3
331	756429.00	1112330.64	3
332	756427.12	1112342.27	3
333	756427.24	1112342.53	3
334	756425.38	1112342.85	3
335	756425.50	1112343.34	3
336	756429.48	1112343.10	3
337	756429.36	1112342.61	3
338	756427.57	1112342.13	3
339	756427.24	1112341.26	3
340	756427.68	1112341.11	3
341	756427.53	1112340.64	3
342	756426.11	1112341.07	3
343	756426.25	1112341.55	3
344	756426.76	1112341.40	3
345	756390.84	1112355.72	3
346	756390.59	1112355.73	3
347	756390.61	1112356.23	3
348	756391.61	1112356.20	3
349	756391.59	1112355.70	3
350	756391.35	1112355.71	3
351	756390.70	1112349.61	3
352	756389.07	1112349.82	3
353	756389.14	1112350.32	3
354	756390.26	1112350.17	3
355	756408.03	1112346.67	3
356	756408.51	1112346.53	3
357	756408.37	1112346.05	3
358	756407.89	1112346.19	3
359	756272.03	1112356.24	3

Seznam souřadnic (S-JTSK):

Souřadnice pro zápis do KN			
Číslo bodu	Y	X	kk
360	756271.82	11123358.76	3
361	756272.32	11123358.80	3
362	756272.53	11123358.22	3
363	756273.00	11123356.20	3
364	756273.04	11123355.70	3
365	756271.54	11123353.76	3
366	756271.56	11123356.26	3
367	756289.46	1112343.97	3
368	756300.97	1112342.90	3
369	756300.96	1112342.40	5
370	756299.96	1112342.42	3
371	756299.97	1112342.97	3
372	756299.30	1112343.47	3
373	756294.27	1112343.54	3
374	756282.25	1112343.94	3
375	756271.20	1112344.41	3
376	756262.85	1112344.57	3
377	756258.75	1112344.59	3
378	756250.57	1112344.85	3
379	756241.18	1112345.16	3
380	756235.26	1112345.30	3
381	756235.24	1112345.02	3
382	756235.48	1112345.01	3
383	756235.46	1112344.51	3
384	756234.46	1112344.56	3
385	756234.48	1112345.06	3
386	756234.73	1112345.05	3
387	756234.76	1112345.31	3
388	756222.61	1112345.82	3
389	756217.70	1112346.22	3
390	756217.89	1112345.67	3
391	756218.46	1112345.65	3
392	756218.47	1112345.15	3
393	756217.47	1112345.18	3
394	756217.11	1112346.26	3
395	756202.45	1112346.50	3
396	756197.90	1112346.87	3
397	756197.93	1112346.27	3
398	756198.10	1112345.76	3
399	756197.10	1112345.80	3
400	756197.22	1112346.29	3
401	756197.42	1112346.28	3
402	756197.39	1112346.51	3
403	756189.37	1112346.91	3
404	756184.71	1112347.17	3
405	756180.35	1112347.27	3
406	756178.87	1112347.62	3
407	756173.88	1112347.72	3
408	756173.02	1112347.65	3
409	756173.03	1112347.05	3
410	756172.39	1112346.97	3
411	756172.49	1112346.89	3
412	756172.49	1112347.07	3
413	756172.52	1112347.64	3
414	756161.30	1112348.10	3
415	756157.11	1112348.66	3
416	756155.72	1112348.68	3
417	756155.72	1112347.61	3
418	756155.22	1112347.63	3
419	756155.22	1112348.68	3
420	756150.23	1112348.78	3
421	756148.26	1112348.05	3
422	756140.56	1112348.52	3
423	756139.28	1112349.38	3
424	756136.82	1112349.48	3
425	756135.88	1112348.84	3
426	756133.62	1112348.87	3
427	756133.63	1112349.34	3
428	756133.88	1112348.33	3
429	756133.86	1112347.83	3
430	756132.86	1112347.86	3
431	756132.88	1112349.36	3
432	756133.13	1112348.35	3
433	756133.12	1112348.87	3
434	756119.43	1112349.24	3
435	756119.41	1112348.80	3
436	756119.59	1112348.80	3
437	756119.58	1112348.30	3
438	756118.58	1112348.33	3
439	756118.91	1112348.82	3
440	756118.93	1112349.25	3
441	756108.71	1112349.48	3
442	756106.63	1112349.96	3
443	756093.65	1112350.47	3
444	756089.11	1112350.49	3
445	756083.74	1112350.50	3
446	756079.80	1112350.78	3
447	756079.79	1112350.27	3
448	756080.04	1112350.27	3
449	756080.04	1112349.77	3
450	756079.04	1112349.77	3

Seznam souřadnic (S-JTSK):

Souřadnice pro zápis do KN			
Číslo bodu	Y	X	kk
451	756079.04	1112350.28	3
452	756079.04	1112350.27	3
453	756079.28	1112350.27	3
454	756079.29	1112350.79	3
455	756066.58	1112350.35	3
456	756062.09	1112351.00	3
457	756055.54	1112351.22	3
458	756055.53	1112350.96	3
459	756054.53	1112351.00	3
460	756054.55	1112351.50	3
461	756054.79	1112351.49	3
462	756054.79	1112351.72	3
463	756033.41	1112351.71	3
464	756048.63	1112352.20	3
465	756044.03	1112352.32	3
466	756039.26	1112352.36	3
467	756034.64	1112352.23	3
468	756030.07	1112351.75	3
469	756028.91	1112351.32	3
470	756020.20	1112349.80	3
471	756018.62	1112349.09	3
472	756010.23	1112347.40	3
473	756008.21	1112346.87	3
474	756009.68	1112346.87	3
475	756010.16	1112347.16	3
476	756010.42	1112346.74	3
477	756009.92	1112346.43	3
478	756003.62	1112346.54	3
479	756009.82	1112345.86	3
480	756009.51	1112345.49	3
481	756008.73	1112346.11	3
482	756008.94	1112346.37	3
483	756007.97	1112346.37	3
484	756006.59	1112346.44	3
485	755997.20	1112347.90	3
486	755978.98	1112335.98	3
487	755978.35	1112336.43	3
488	755977.40	1112336.73	3
489	755977.54	1112337.21	3
490	755978.61	1112336.89	3
491	755979.06	1112336.54	3
492	755983.00	1112338.04	3
493	755997.03	1112343.36	3
494	756003.25	1112345.75	3
495	756006.49	1112346.94	3
496	756015.49	1112349.58	3
497	756030.00	1112352.25	3
498	756034.63	1112352.73	3
499	756039.25	1112352.86	3
500	756044.05	1112352.82	3
501	756048.67	1112352.70	3
502	756053.45	1112352.21	3
503	756055.29	1112352.22	3
504	756055.30	1112351.72	3
505	756062.11	1112351.50	3
506	756066.25	1112351.45	3
507	756079.55	1112351.29	3
508	756083.75	1112351.00	3
509	756093.67	1112350.97	3
510	756100.70	1112350.46	3
511	756109.77	1112349.98	3
512	756119.84	1112349.73	3
513	756133.60	1112349.37	3
514	756135.71	1112349.34	3
515	756136.68	1112349.98	3
516	756139.44	1112349.88	3
517	756146.67	1112349.02	3
518	756149.18	1112348.55	3
519	756150.04	1112349.28	3
520	756157.15	1112349.18	3
521	756161.35	1112348.60	3
522	756172.78	1112348.13	3
523	756173.87	1112348.22	3
524	756178.93	1112348.12	3
525	756180.42	1112347.77	3
526	756184.75	1112347.67	3
527	756189.39	1112347.41	3
528	756197.65	1112347.41	3
529	756202.43	1112347.70	3
530	756217.26	1112346.76	3
531	756222.63	1112346.32	3
532	756235.03	1112346.01	3
533	756247.23	1112345.66	3
534	756250.60	1112345.35	3
535	756258.76	1112345.19	3
536	756262.89	1112345.07	3
537	756271.13	1112344.91	3
538	756282.29	1112344.44	3
539	756294.30	1112344.04	3

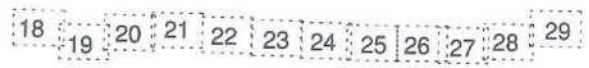
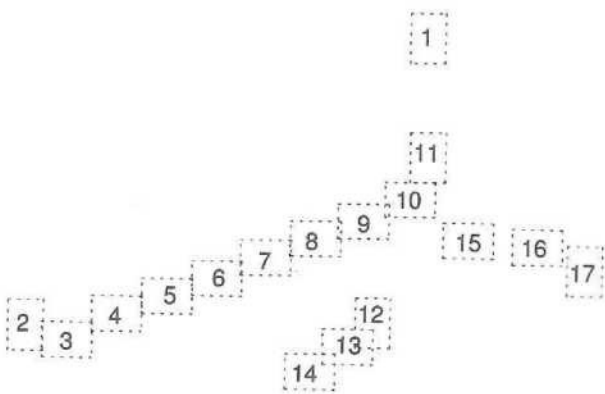

č.2

1609/2

267/2

1602/9

266

265/1

1617/1



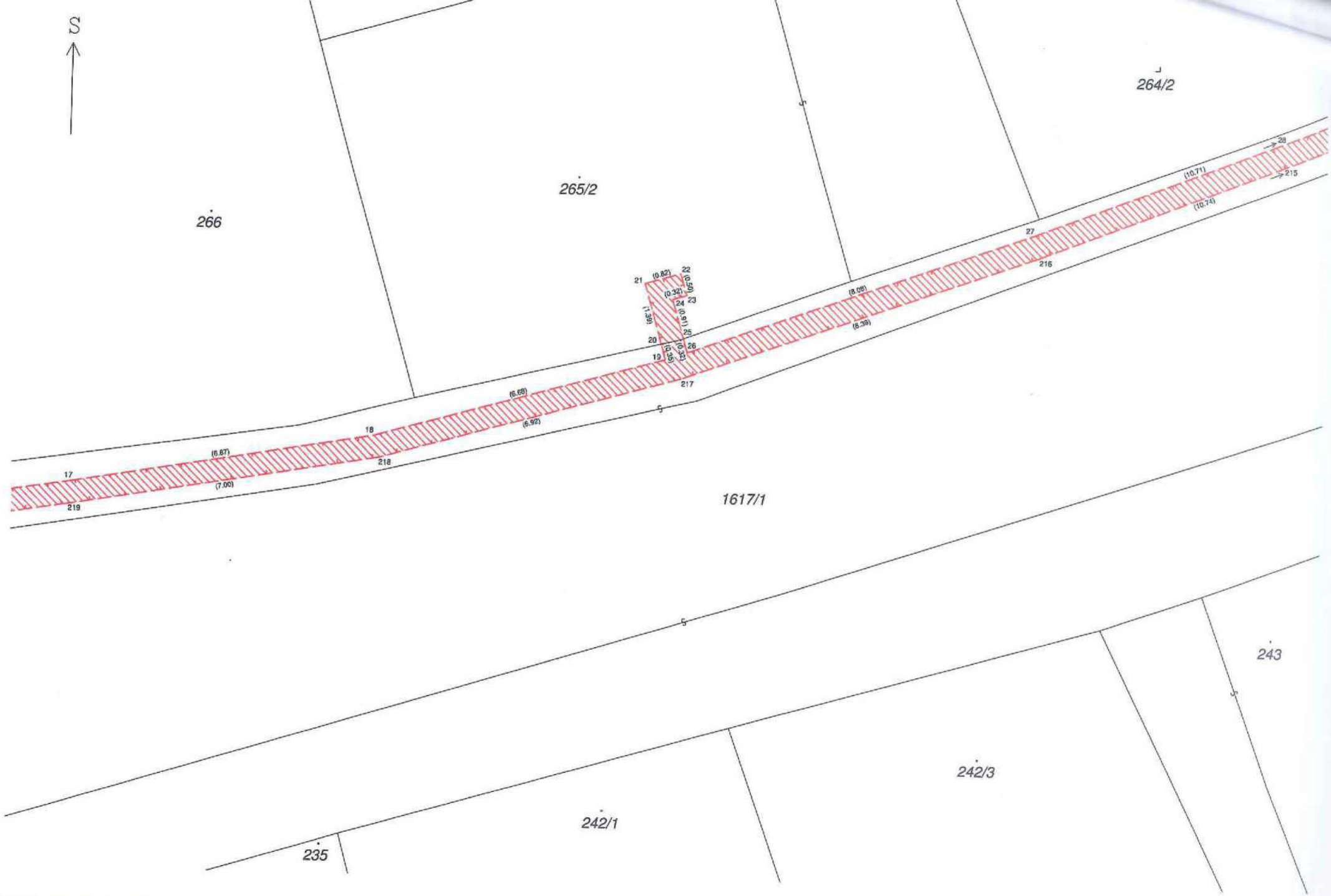

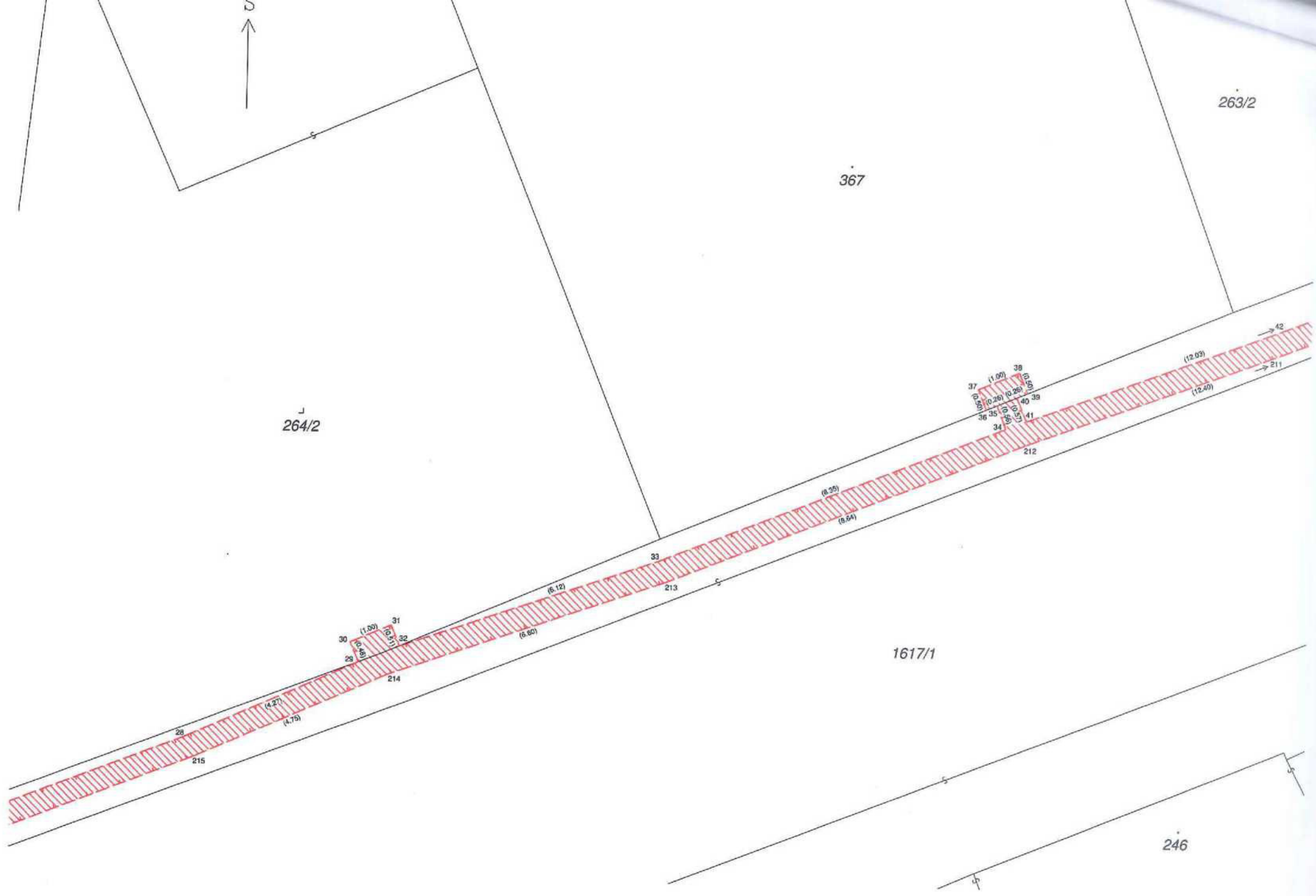

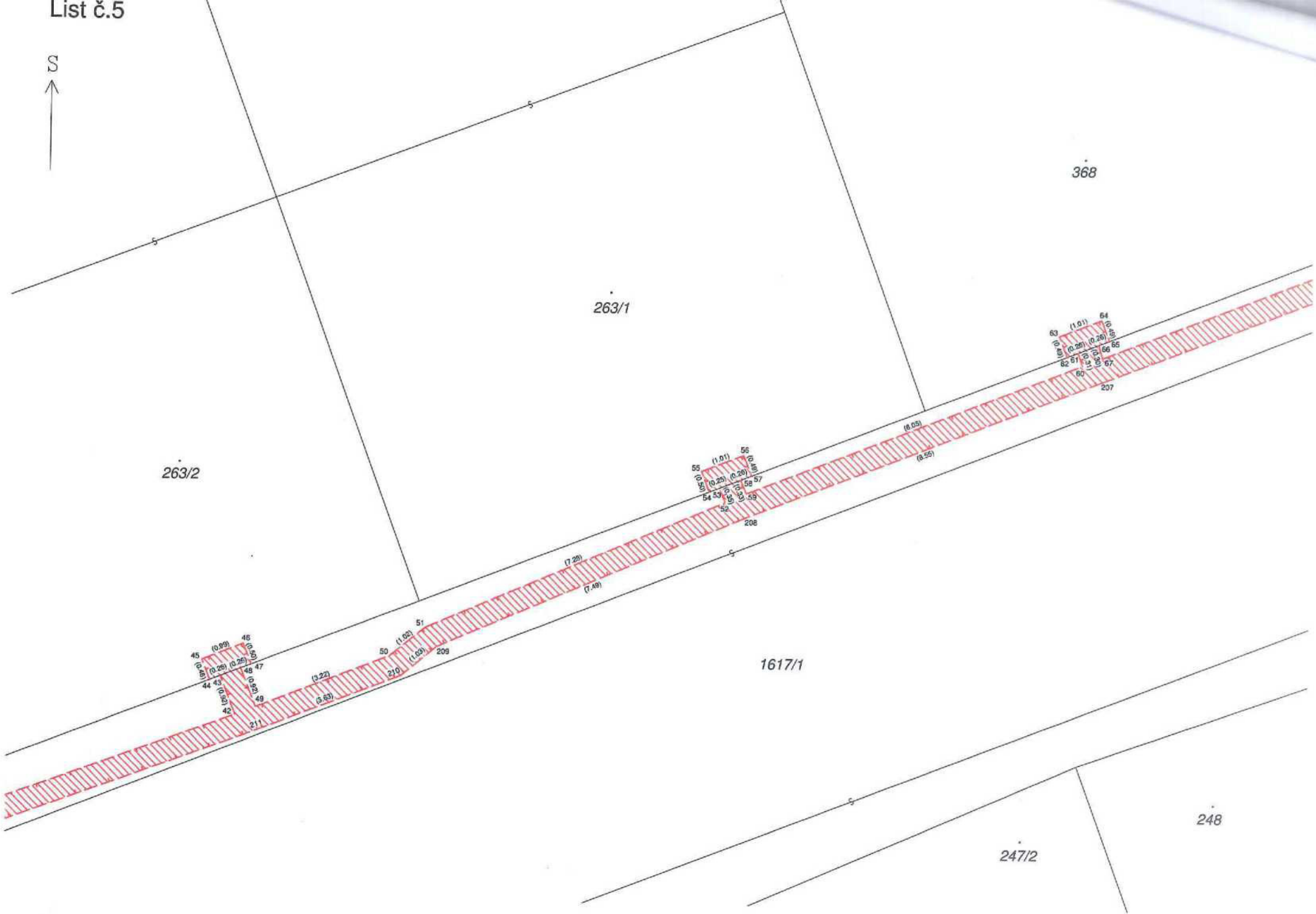

List č.6

S



262

261/1

368

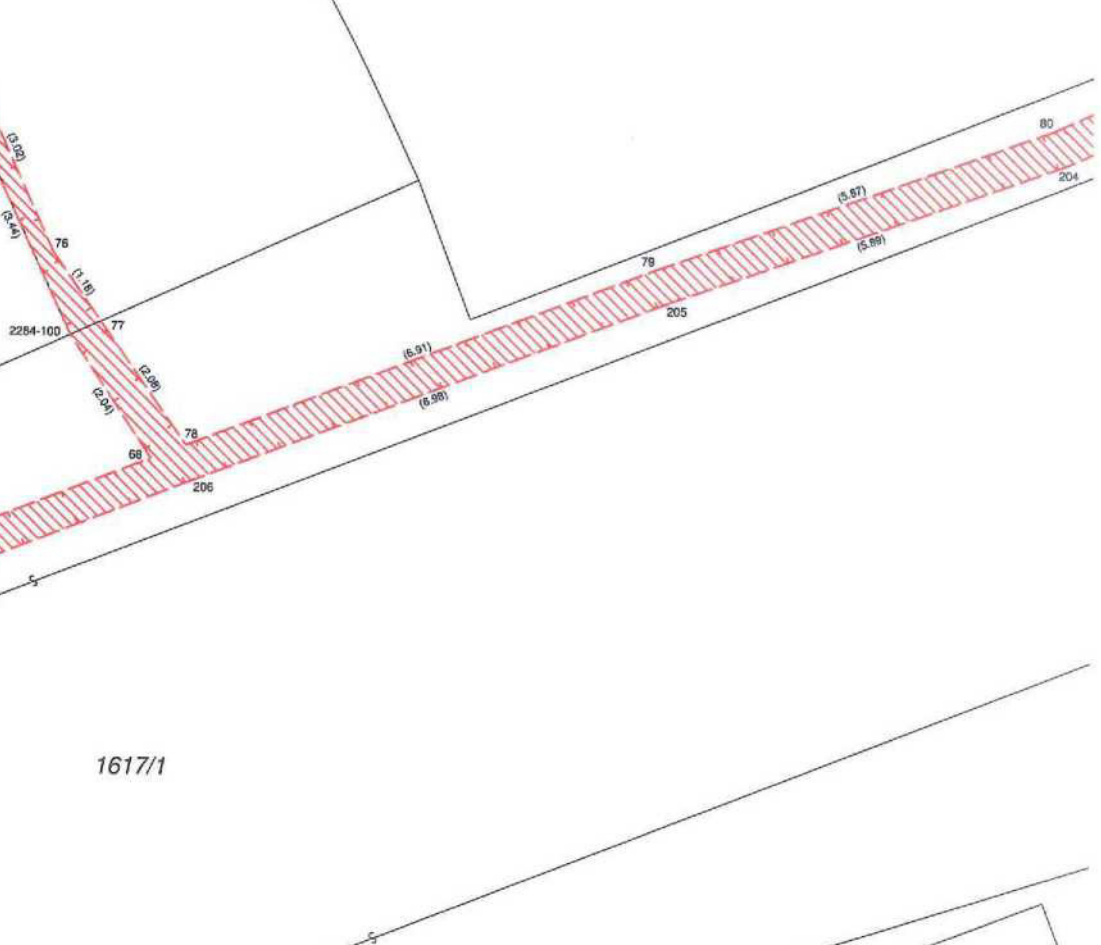

1617/1

250/1

249

List č.7

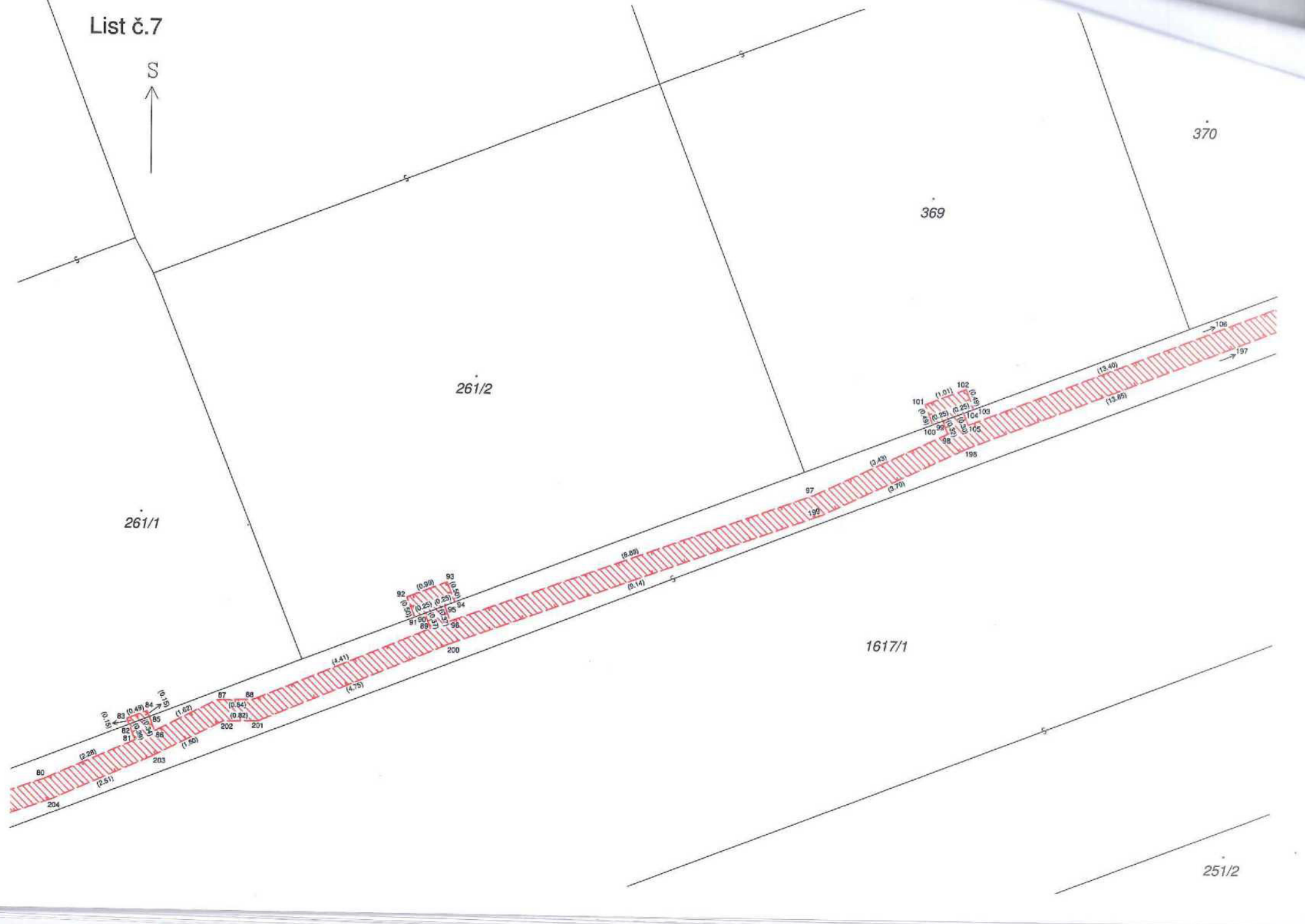

List č.10

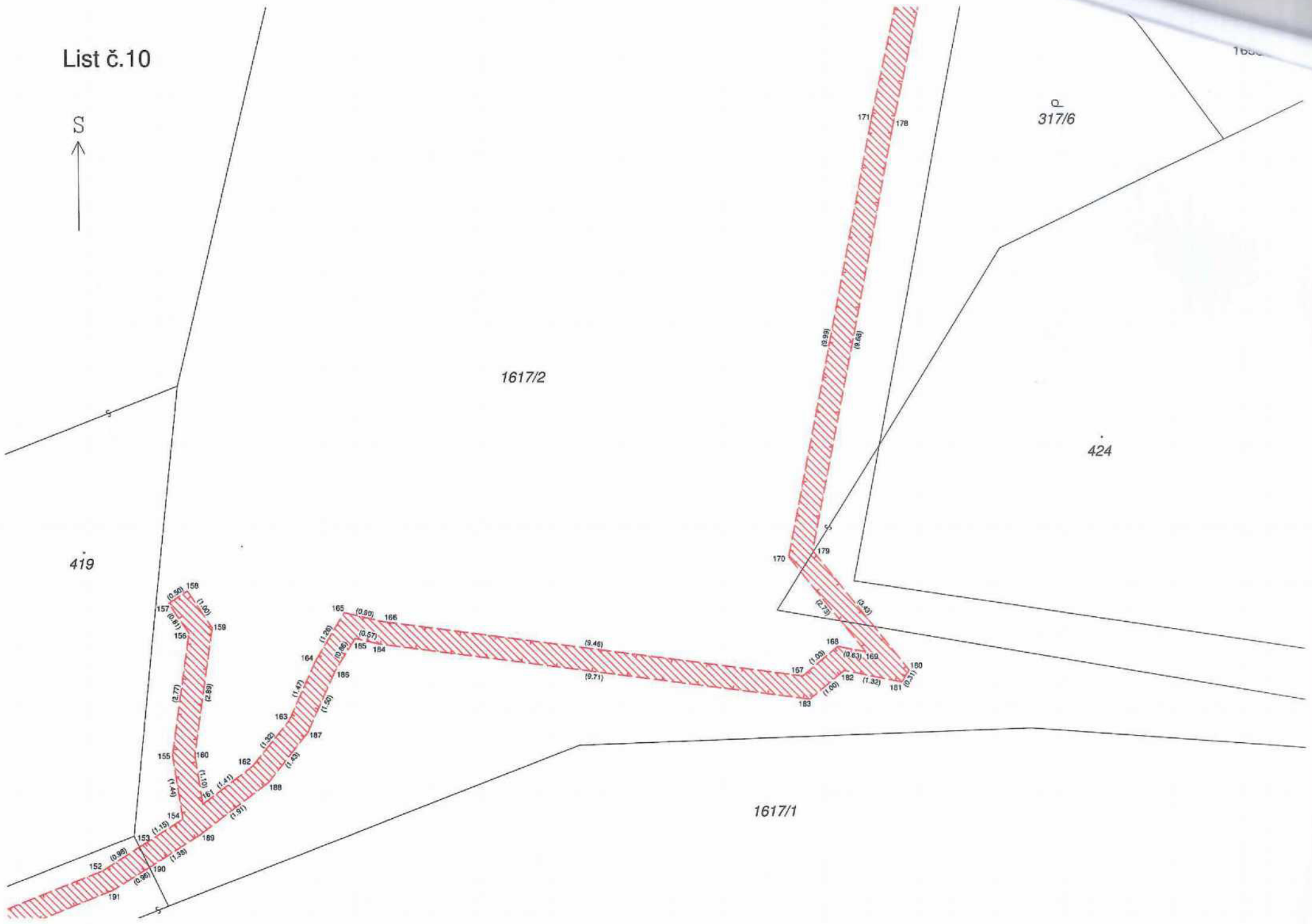

List č.11



List č.13

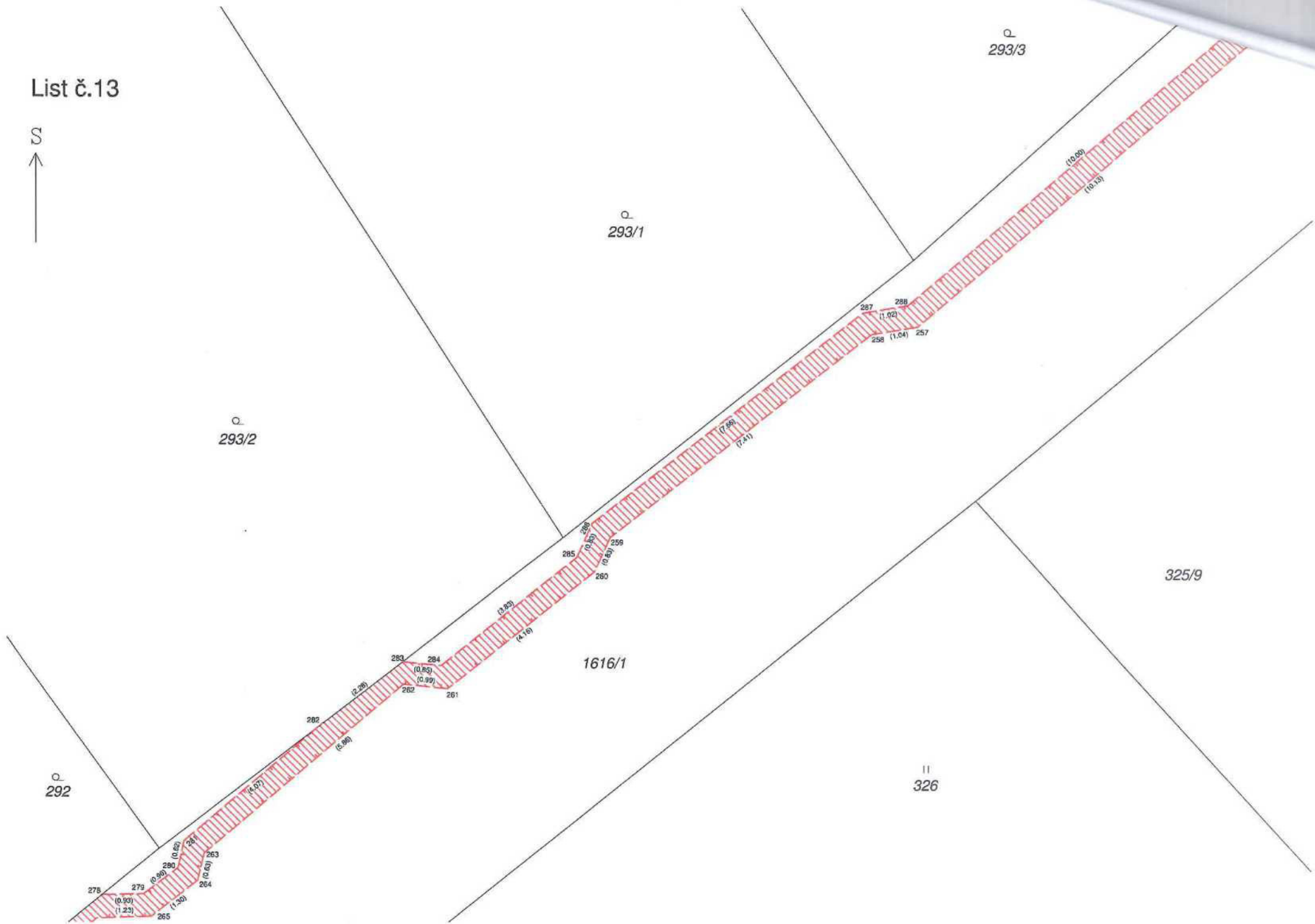

List

S ↑

1617/1

322

259

258

1616/3

296/2

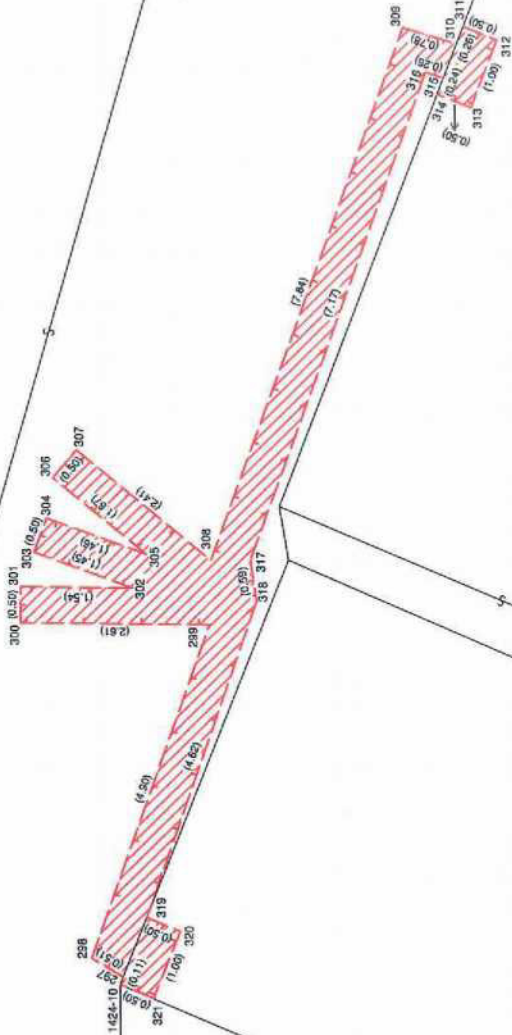

List č.16

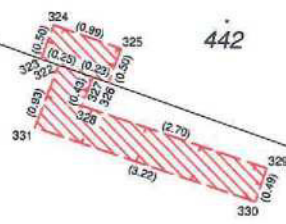

442

319/7

1617/1

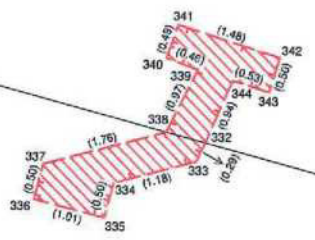

322

324/2



324/3

1617/1

324/3

364/1

365

332/4



S
↑
List č.18

3022

3023

3024

3025

3026

3027

3028

3029

3030

3031

391

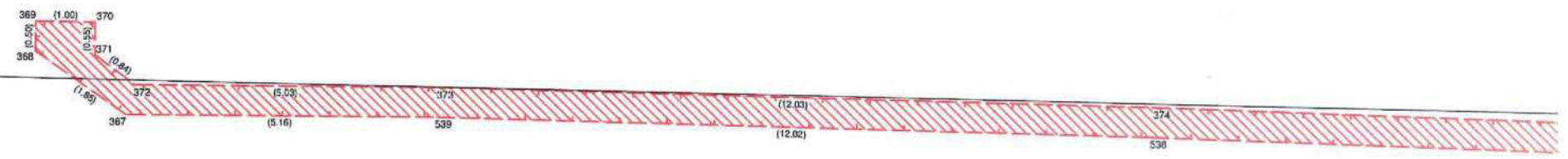

1617/1

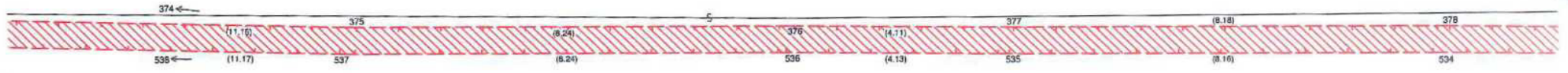

List č.19



1617/1

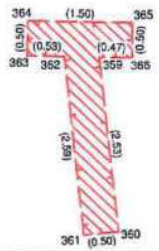

341/2

341/3

1618

341/3

333/56

327/26

List č.20



II
1816/2

631

632

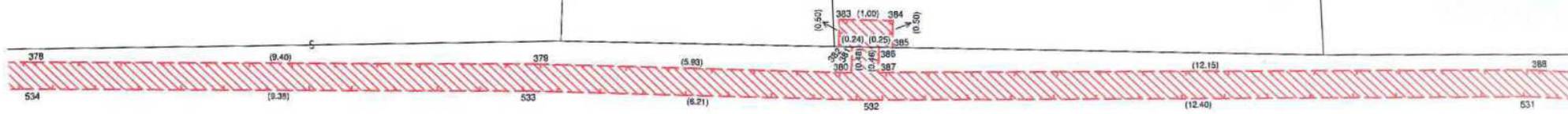

1617/1

List č.21

S



632

1850

574

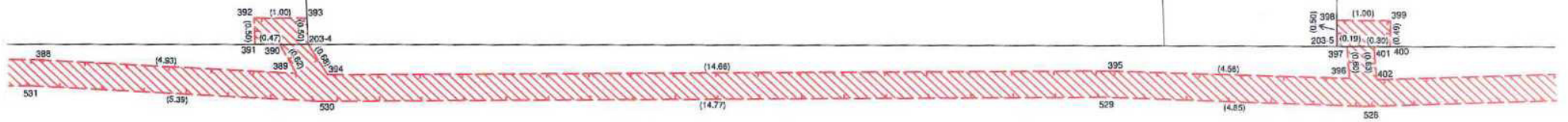

1617/1

List č.22



574

614

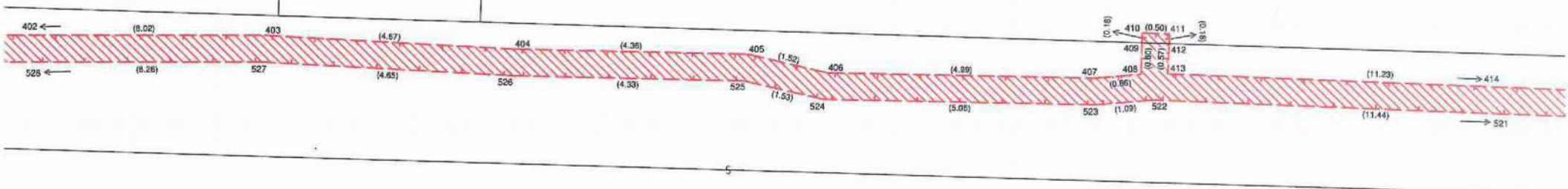

1617/1

List č.23



614

572

571

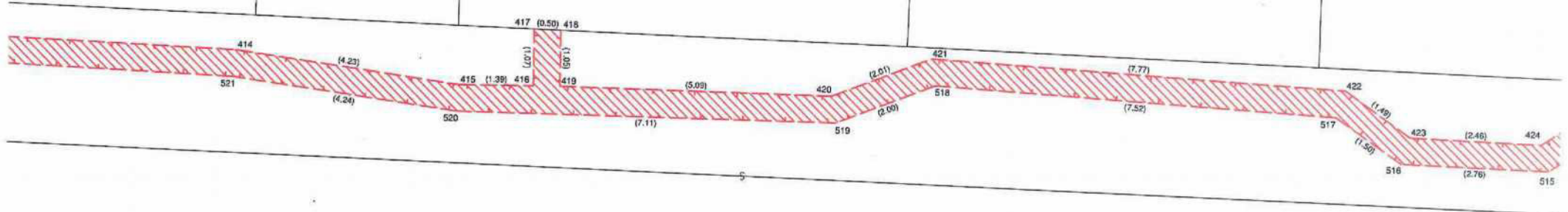

1617/1



571

570



1617/1

List č.25

S



1815

573/2



1617/1

List č.26



573/2

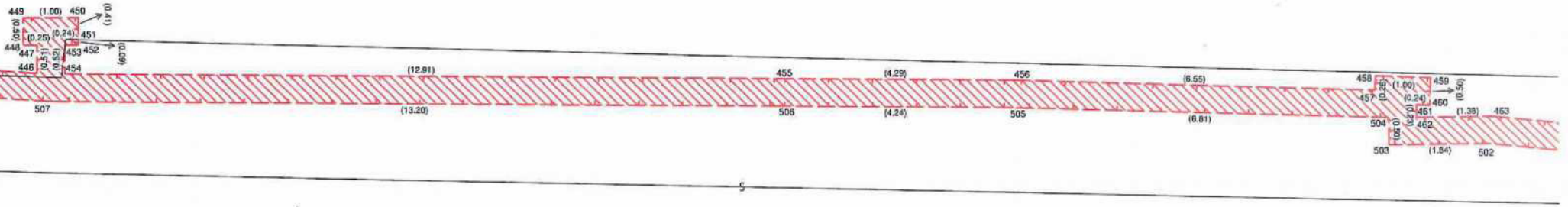

1617/1

List č.27



3217

2101

573/2

1786/2

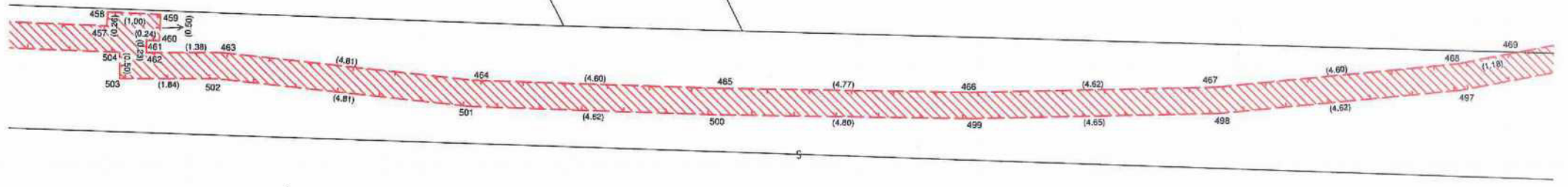

1617/1



1786/2

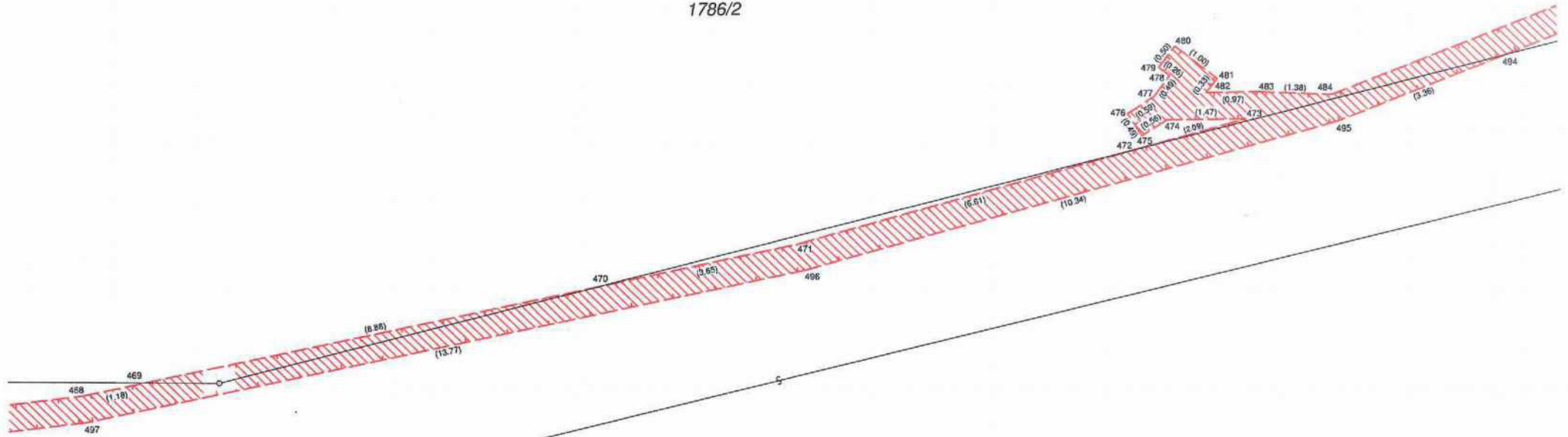

1617/1

1984/2

List č.29

S

Kontak

1845/13

11
1784/6

1786/2

1980/2

1617/1

1803

