

**Dodatek č. 1 ke kupní smlouvě č. LW21-224**

uzavřené dne 1. ledna 2021 mezi WOOD &amp; PAPER a.s. a

<b>Kupující:</b>	WOOD & PAPER a.s.	<b>Prodávající:</b>	Město Litoměřice
<b>Zastoupený:</b>	Ing. Tomáš Pařík	<b>Zastoupený:</b>	
<b>Bank. spojení:</b>		<b>Bank. spojení:</b>	
<b>IČO/DIČ:</b>	26229854/ CZ26229854	<b>IČO/DIČ:</b>	00263958 / CZ00263958
<b>Zápis v OR:</b>	KS v Brně, odd. B, vložka 3439, 24.11.2000	<b>Zápis v OR:</b>	
<b>Telefon/Fax:</b>		<b>Telefon/Fax:</b>	
<b>E – mail:</b>		<b>E – mail:</b>	
<b>Adresa:</b>	Hlína 138, 664 91 Ivančice	<b>Adresa:</b>	Mírové náměstí 15/7, 412 01 Litoměřice, CZ

**Konečný příjemce: LABE WOOD S.R.O. LITOMĚŘICKÁ, 411 08 Štětí, Česká Republika**

Tímto dodatkem se doplňuje a mění kupní smlouva takto:

- Země původu: CZ Lokalita Hlinná
- Platnost dodatku/čas plnění: 01.04.2021 - 30.04.2021 /01.04.2021 - 30.06.2021
- Kupní ceny bez DPH a objemy stanoveny na OM jsou platné pro výše uvedené období.

PVJ	objem (m3) celkem duben - červen 2021	Délky výřezů	Způsob dopravy	
			LKW (%)	Wg (max%)
průmyslové výřezy jehličnaté SMRK, JEDLE				

Pilařská kulatina SMRK, JEDLE		Labe Wood				-pouze výřezy 4m
SMRK 4m	1a	1b	2a	2b-4b	5a+	tl. stupeň
průměr bez kůry	čep 14cm -14STP	15-195TP	20-245TP	25-495TP	50-595TP	cm
AB/C						Kč/m <sup>3</sup>
KH						
CX, BR						
Vlákninové dříví(FH), kov (SP), 3m						

Dodané dříví jiných technických a kvalitativních parametrů než je stanoveno v cenové matici, bude účtováno za cenu vlákninového dříví

Změna kupní ceny v závislosti na kurzu CZK/EUR – pro účely této smlouvy se používá měsíční průměrný kurz, vyhlášený Českou národní bankou. Pokud bude měsíční průměrný kurz CZK/EUR platný pro kalendářní měsíc dodání (rozhoduje datum přejímky) vyšší než 26,70, kupní cena dle článku 5. se zvyšuje o 25,- CZK/m<sup>3</sup>. Pokud bude tento měsíční průměrný kurz CZK/EUR nižší než 25,70, kupní cena dle článku 5 se snižuje o 25,- CZK/m<sup>3</sup>. Pokud bude měsíční průměrný kurz CZK/EUR platný pro kalendářní měsíc dodání vyšší než 27,20, kupní cena dle článku 5 se zvyšuje o 50,- CZK/m<sup>3</sup>. Pokud bude tento měsíční průměrný kurz CZK/EUR nižší než 25,20, kupní cena dle článku 5 se snižuje o 50,- CZK/m<sup>3</sup>. Pokud bude měsíční průměrný kurz CZK/EUR platný pro kalendářní měsíc dodání vyšší než 27,70, kupní cena se dle článku 5 se zvyšuje o 75,- CZK/m<sup>3</sup>. Pokud bude tento průměrný měsíční kurz CZK/EUR nižší než 24,70, kupní cena dle článku 5 se snižuje o 75,- CZK/m<sup>3</sup>. Vyúčtování případných rozdílů se považuje za samostatné zdanitelné plnění ve smyslu par. 42, odst.4 zákona č.235/2004 Sb. Vyúčtování proběhne do 15 kalendářního dne následujícího měsíce formou opravného daňového dokladu.

Cena za službu **vagónování**, vyplacena subjektu provádějící vagónování, je stanovena **120,- Kč/m<sup>3</sup>** (fakturace dle elektronické přejímky závod LabeWood)

9. Příloha a nedílná součást této kupní smlouvy: Smluvní strany se dohodly, že přílohou a nedílnou součástí této smlouvy jsou obchodní podmínky kupujícího **Technické, fakturační a přepravní podmínky Wood & Paper-Labe Wood s.r.o.-Štětí, platné pro 2. Q 2021** (v této kupní smlouvě označené též jako „platné Technické, fakturační a přepravní podmínky Wood & Paper“). Tyto podmínky upravují kromě technické specifikace předmětu plnění, fakturačních podmínek a podmínek přepravy také ostatní smluvní ujednání jako je přejímka, závaznost přejímky u konečného příjemce, přechod vlastnického práva a nebezpečí škody na předmětu plnění, sdělování informací konečnému příjemci (výjimka z ochrany obchodního tajemství) a certifikace. Tyto podmínky jsou dostupné též na [www.wood-paper.cz](http://www.wood-paper.cz). Prodávající prohlašuje a podpisem této smlouvy potvrzuje, že tyto podmínky před uzavřením této kupní smlouvy přebral, podrobně se s nimi seznámil, ujednáním rozumí a souhlasí s nimi a tyto podmínky bez výhrad akceptuje. V případě rozporu mezi touto kupní smlouvou a těmito podmínkami má přednost tato smlouva

11. Závěrečná ustanovení: Tento dodatek je vyhotoven ve dvou stejnopisech, z nichž každá smluvní strana obdrží po jednom.

Ostatní ujednání smlouvy zůstávají v platnosti.

Ve  Dne 



za prodávajícího

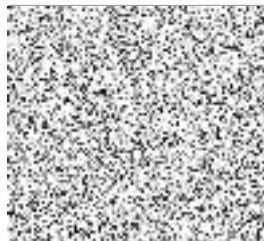

za kupujícího

## Doložka konverze z moci úřední do dokumentu v listinné podobě

Tento dokument v listinné podobě, který vznikl pod pořadovým číslem **137367887-305768-210412082015** převedením z dokumentu obsaženého v datové zprávě, skládajícího se z 2 listů, se shoduje s obsahem dokumentu, jehož převedením vznikl.

Autorizovanou konverzí dokumentu se nepotvrzuje správnost a pravdivost údajů obsažených v dokumentu a jejich soulad s právními předpisy.

Vstupní dokument obsažený v datové zprávě byl podepsán zaručeným elektronickým podpisem založeným na certifikátu vydaném kvalifikovaným poskytovatelem a platnost zaručeného elektronického podpisu byla ověřena dne 12.04.2021 v 08:20:28. Zaručený elektronický podpis byl shledán platným ve smyslu ověření integrity dokumentu, tzn., dokument nebyl změněn, a ověření platnosti certifikátu bylo provedeno vůči zveřejněnému seznamu zneplatněných certifikátů vydanému k datu 12.04.2021 05:25:08. Údaje o zaručeném elektronickém podpisu: číslo kvalifikovaného certifikátu **01 51 43 EA**, kvalifikovaný certifikát byl vydán kvalifikovaným poskytovatelem **PostSignum Qualified CA 4, Česká pošta, s.p.** pro podepisující osobu  **8, WOOD & PAPER a.s.** Elektronický podpis nebyl označen časovým razítkem.

Vystavil: **Město Litoměřice**  
Pracoviště: **Město Litoměřice**  
V **Litoměřicích** dne **12.04.2021**

**Jméno, příjmení a podpis osoby, která autorizovanou konverzi dokumentu provedla:**



**Otisk úředního razítka:**



137367887-305768-210412082015

---

### *Poznámka:*

*V době od uveřejnění seznamu zneplatněných certifikátů, vůči kterému byla ověřována platnost certifikátu 01 51 43 EA, do provedení autorizované konverze dokumentů mohlo dojít k zneplatnění certifikátu.*

*Kontrolu této doložky lze provést v centrální evidenci doložek přístupné způsobem umožňujícím dálkový přístup na adrese <https://www.czechpoint.cz/overovacidolozky>.*