

Správa silnic Královéhradeckého kraje
příspěvková organizace

se sídlem: Hradec Králové – Plačice, Kutnohorská 59, PSČ 500 04
zastoupená: **Ing. Lubomírem Kuchařem** - ředitelem organizace
IČ: 70 94 79 96 DIČ: CZ 709 479 96
Bankovní spojení: Komerční banka Hradec Králové č. účtu: 78-777 468 02 67/0100
Zapsaná v obchodním rejstříku vedeném Krajským soudem v Hradci Králové, Oddíl Pr, vložka 146

vykonávající vlastnická práva **Královéhradeckého kraje**

se sídlem Pivovarské náměstí 1245/2, 500 03 Hradec Králové
IČ: 70 88 95 46 DIČ: CZ 70 88 95 46
na základě zřizovací listiny schválené Zastupitelstvem Královéhradeckého kraje
dne 10.9.2009 usnesením ZK/8/434/2009, ve znění pozdějších dodatků

(dále jen "Povinný")

a

Investor : **VODOVODY A KANALIZACE Hradec Králové a.s.**
se sídlem: Víta Nejedlého 893, 500 03 Hradec Králové
zastoupený : Ing. Františkem Barákem - předsedou představenstva
IČ : 48172898 DIČ: CZ 48172898
Bankovní spojení : Komerční banka a.s. č. účtu : 4304-511/0100
Zapsaná v Obchodním rejstříku u Krajského soudu v Hradci Králové pod oddílem B, vložka 964

(dále jen "Oprávněný")

uzavírají tuto

S M L O U V U

o zřízení služebnosti inženýrské sítě

v souladu s § 1267 a násl. Zákona č. 89/2012 Sb. „Občanský zákoník“ (NOZ) ve znění pozdějších předpisů,
v kontextu s ustanovením Zákona č. 274/2001 Sb., O vodovodech a kanalizacích“, ve znění pozdějších předpisů

I.

Úvodní ustanovení

Královéhradecký kraj je na základě zákona č. 157/2000 Sb., a Rozhodnutí ministra dopravy a spojů
č.j.: 3796/01-7-KM, ze dne 10. září 2001, s účinností od 1. října 2001 vlastníkem:

p.p.č.: 2011/3, k.ú Třebechovice pod Orebem, zapsaný na LV č. 1244 pro obec Třebechovice pod Orebem

p.p.č.: 2104/1, k.ú. Třebechovice pod Orebem zapsané na LV č. 1244 pro obec Třebechovice pod Orebem

(dále jen "Povinný pozemek")

Povinný pozemek je zapsán u Katastrálního úřadu pro Královéhradecký kraj, Katastrální pracoviště v **Hradci Králové**, ve vlastnictví Královéhradeckého kraje, a je součástí silnice č. **II/299**.

Povinný prohlašuje, že jeho vlastnické právo k Povinnému pozemku je nesporné, a je proto oprávněn s ním volně nakládat a jeho smluvní volnost není ničím omezena.

II.

Popis a hodnota věcného břemene

Oprávněný zrealizoval a provozuje na základě kolaudačního souhlasu vydaného Magistrátem města Hradec Králové, odbor životního prostředí, pod č.j. SZ MMHK/174270/2016ŽP1/Sem (MMHK/199593/2016) ze dne 7.11.2016, na Povinném pozemku stavby "**Vodovodní řad ul. Tyršova**" a „**Kanalizační stoka ul. Tyršova**“, (dále jen Stavba)

V souladu se smlouvami "O podmínkách zřízení stavby a provozu vodárenského vedení a zařízení a o omezení užívání nemovitosti" č. 9/20/15/0009/Os/F a č. 9/20/15/0010/Os/F uzavřenými mezi Povinným a Oprávněným, (dále jen „OUN“), zřizuje Povinný ve prospěch Oprávněného služebnost inženýrské sítě spočívající ve zřízení, provozování a údržbě Stavby na Povinném pozemku a s tím souvisejícím právem vstupovat a vjíždět na Povinný pozemek po nezbytnou dobu v souvislosti se zřizováním, stavebními úpravami, opravami, provozováním a odstraněním Stavby v rozsahu dle geometrického plánu č. 2096-125/2016 ze dne 6.9.2016 a č. 2099-126/2016 ze dne 9.9.2016, které tvoří nedílnou součást této smlouvy.

Oprávněný takto zřízenou služebnost inženýrské sítě přijímá a Povinný je povinen toto právo trpět.

Služebnost inženýrské sítě se sjednává úplatně. Výše jednorázové úplaty za zřízení služebnosti inženýrské sítě vyplývá ze způsobu zásahu stavbou do povinného pozemku. Její výše byla stanovena podle Sazebníku Královéhradeckého kraje platného ke dni podpisu OUN.

Skutečný rozsah a způsob provedení zásahu stavbou do služebného pozemku je vypočítán takto:

Výpočet úplaty za omezení užívání nemovitosti					
č.	druh zásahu dle odst. I.	měr. jedn.	počet m.j.	Kč/m.j.	úhrada
1	překop příčně- vozovka	bm	23,11	2 000,-	46 220,00 Kč
2	podélně sil. pozemek - vozovka	bm	323,72	1 000,-	323 720,00 Kč
3	protlak do Ø 150 mm	bm	49,83	200,-	9 966,00 Kč
4	podélně sil. pozemek - vozovka	bm	45,75	1 000,-	45 750,00 Kč
t.j. za dotknuté nemovitosti celkem					425 656,00 Kč
DPH 21%					89 387,76 Kč
CELKEM s DPH (zaokrouhleno)					515 044,00 Kč

Úplata včetně DPH činí částku **515 044,- Kč** (dále jen „*Úplata*“)
(slovy: pětsetpatnáctisícčtyřicetčtyři koruny české)

Vzhledem k tomu, že úplata je vyšší než úplata zaplacená fakturami č. 230160089 a 230160088 dne 16.3.2016, uhradí Oprávněný Povinnému vzniklý rozdíl ve výši (425 656,-Kč – (360 000,- + 64 200,-) 424 200,-Kč = 1 456,- Kč bez DPH (slovy: jedentisícčtyřistapadesátšest korun českých) na základě faktury, nejpozději do 30 dnů ode dne uzavření této smlouvy a to bezhotovostním převodem na bankovní účet Povinného.

III.

Zápis věcného břemene do katastru nemovitostí

Oprávněný podá bez zbytečného odkladu po podpisu smlouvy návrh na vklad práva odpovídající služebnosti inženýrské sítě u Katastrálního úřadu pro Královéhradecký kraj, Katastrální pracoviště Hradec Králové.

Správní poplatek za vklad práva odpovídajícímu služebnosti inženýrské sítě uhradí Oprávněný.

Smluvní strany berou na vědomí, že právo odpovídající služebnosti inženýrské sítě nabude Oprávněný dnem vkladu práva odpovídající služebnosti inženýrské sítě do katastru nemovitostí u příslušného katastrálního úřadu, s právními účinky k okamžiku, kdy návrh na zápis došel příslušnému katastrálnímu úřadu.

Povinný prohlašuje, že Povinný pozemek, který má být zatížen služebností inženýrské sítě, je bez právních vad a neexistují žádné okolnosti, které by mohly v budoucnu bránit řádnému využívání práva odpovídajícímu služebnosti inženýrské sítě, které se má k Povinnému pozemku zřídit, vyjma omezení uvedených k Povinnému pozemku v katastru nemovitostí k datu účinnosti této smlouvy.

Oprávněný prohlašuje, že byl s touto právní vadou seznámen a že bude plně respektovat práva ostatních oprávněných z věcných práv k cizí věci.

Náklady spojené s běžným udržováním Povinného pozemku ponese Povinný.

IV. Společná ujednání

Pokud v důsledku existence Stavby, příp. její opravy nebo údržby vznikne ze strany Oprávněného, a to i nezaviněně, Povinnému škoda, ponese náklady na její odstranění Oprávněný, případně zajistí nápravu v celém rozsahu.

Oprávněný se zavazuje oznámit Povinnému každý vstup a účel vstupu na Povinný pozemek a dále se zavazuje co nejvíce šetřit majetek Povinného.

Nesnese-li záležitost při náhlém poškození Stavby odkladu, obstará její opravu Oprávněný i bez předchozího projednání s Povinným; Oprávněný Povinnému však neprodleně písemně oznámí zahájení a ukončení provádění opravy, její místo označí a zabezpečí. Po skončení prací uvede Oprávněný Povinný pozemek na vlastní náklad do předešlého stavu a nahradí škodu způsobenou provedením prací, případně zajistí nápravu v plném rozsahu.

Pokud v důsledku budoucích rekonstrukcí nebo oprav silnice umístěné na Povinném pozemku bude zasažena Stavba, ponese náklady s tím spojené Oprávněný. Tato povinnost nevzniká v případě, že při realizaci Stavby bude dodrženo min. krytí podzemního vedení dle normy ČSN č. 73 6005, ve znění platném ke dni podpisu smlouvy.

Obě smluvní strany berou na vědomí, že vlastník pozemních komunikací zmocnil Správu silnic Královéhradeckého kraje, příspěvkovou organizaci k zastupování vlastníka v jednání a účasti ve správních řízeních týkajících se zvláštního užívání pozemních komunikací ve vlastnictví Královéhradeckého kraje

Služebnost inženýrské sítě přechází na budoucí vlastníky Povinného pozemku a je sjednána pouze na dobu, po kterou bude provozována Stavba. V případě, že dojde ke zrušení této Stavby, ruší se k tomuto dni i věcné břemeno.

Skutečnosti ve smlouvě blíže nespecifikované se řídí příslušnými ustanoveními zákona č. 89/2012 Sb., občanský zákoník, ve znění pozdějších právních předpisů a Zákona č. 274/2001 Sb. "O vodovodech a kanalizacích", ve znění pozdějších právních předpisů.

Tato smlouva je vyhotovena v šesti stejnopisech (3 stejnopisy obsahují originál nebo ověřenou kopii GP), které mají platnost a závaznost originálu. Strana povinná obdrží tři stejnopisy, strana oprávněná obdrží dva stejnopisy. Jeden stejnopis je určen pro řízení před příslušným katastrálním úřadem.

Smlouva vstupuje v platnost dnem podpisu všech smluvních stran.

Smluvní strany prohlašují, že se s obsahem smlouvy seznámily a že smlouva plně vyjadřuje jejich pravou a svobodnou vůli. Na důkaz toho připojují své podpisy.

V Hradci Králové

V Hradci Králové

dne:

dne:

Povinný

Oprávněný

.....
Ing. Lubomír KUCHAR
ředitel organizace

.....
Ing. František Barák
předseda představenstva

VÝKAZ DOSAVADNÍHO A NOVÉHO STAVU ÚDAJŮ KATASTRU NEMOVITOSTÍ

Dosavadní stav			Nový stav												
Označení pozemku parc. číslem	Výměra parcely		Druh pozemku Způsob využití	Označení pozemku parc. číslem	Výměra parcely		Druh pozemku Způsob využití	Typ stavby Způsob využití	Zpús. určení výměr	Porovnání se stavem evidence právních vztahů					
	ha	m ²			ha	m ²				Díl přechází z pozemku označeného v katastru nemovitostí	dřívější poz. evidenci	Číslo listu vlastnictví	Výměra dílu ha m ²		Označení dílu
1523/6										1523/6		10001			
1551/27										1551/27		10001			
1558/1										1558/1		10001			
2011/3										2011/3		1244			
2104/1										2104/1		1244			
2104/3										2104/3		10001			
2104/5										2104/5		10001			

Druh věcného břemene: dle právních listin

Oprávněný: dle právních listin

<p>GEOMETRICKÝ PLÁN pro vymezení rozsahu věcného břemene k části pozemku</p>	Geometrický plán ověřil úředně oprávněný zeměměřický inženýr:		Stejnopis ověřil úředně oprávněný zeměměřický inženýr:		
	Jméno, příjmení: Ing. Miloslav Hudec		Jméno, příjmení: Ing. Miloslav Hudec		
	Číslo položky seznamu úředně oprávněných zeměměřických inženýrů: 1739/97		Číslo položky seznamu úředně oprávněných zeměměřických inženýrů: 1739/97		
	Dne: 6.9.2016 Číslo: 125/2016		Dne: 23.9.2016 Číslo: 615/2016		
Náležitosti a přesnosti odpovídá právním předpisům.		Tento stejnopis odpovídá geometrickému plánu v elektronické podobě uloženému v dokumentaci katastrálního úřadu.			
Vyhotovitel: GEOMA HJ PARDUBICE s.r.o. Jindřišská 1441 530 02 Pardubice	Katastrální úřad souhlasí s očíslováním parcel.				
Číslo plánu: 2096-125/2016	KÚ pro Královéhradecký kraj KP Hradec Králové Roman Gall PGP-1138/2016-602 2016.09.16 13:35:43 CEST				
Okres: Hradec Králové					
Obec: Třebechovice pod Orebem					
Kat. území: Třebechovice pod Orebem					
Mapový list: Hradec Králové 2-2/22,24					
Dosavadním vlastníkům pozemků byla poskytnuta možnost seznámit se v terénu s průběhem navrhovaných nových hranic, které byly označeny předepsaným způsobem: <p align="center">---</p>					

Seznam souřadnic (S-JTSK)

Číslo bodu Souřadnice pro zápis do KN
 Y X Kód kv. Poznámka

k.ú. Třebechovice pod Orebem (769452)

12-55	630067.36	1044274.55	3
645-6	630070.34	1044287.10	3
935-44	630078.01	1044327.13	3
935-45	630074.78	1044314.74	3
935-47	630067.82	1044287.66	3
935-48	630065.49	1044278.76	3
935-76	630094.39	1044370.35	3
935-79	630099.66	1044379.59	3
935-98	630174.63	1044580.51	3
982-292	630168.28	1044581.53	6
1048-121	630081.74	1044332.16	3
1048-175	630077.58	1044315.50	3
1	630174.60	1044584.85	3
2	630174.52	1044583.65	3
3	630170.77	1044583.91	3
4	630169.23	1044585.23	3
5	630170.74	1044578.64	3
6	630172.40	1044576.78	3
7	630169.06	1044572.69	3
8	630171.08	1044572.09	3
9	630160.18	1044543.86	3
10	630162.18	1044543.24	3
11	630161.46	1044540.90	3
12	630159.46	1044541.52	3
13	630155.65	1044529.28	3
14	630157.65	1044528.64	3
15	630153.14	1044521.83	3
16	630155.14	1044521.17	3
17	630146.88	1044501.92	3
18	630148.88	1044501.30	3
19	630140.85	1044482.39	3
20	630142.85	1044481.77	3
21	630142.08	1044479.28	3
22	630140.08	1044479.92	3
23	630138.01	1044473.69	3
24	630140.69	1044475.11	3
25	630134.49	1044460.78	3
26	630132.75	1044461.56	3
27	630130.08	1044455.92	3
28	630131.80	1044455.12	3
29	630129.09	1044449.21	3
30	630127.37	1044450.01	3
31	630123.49	1044441.85	3
32	630125.19	1044440.99	3
33	630120.70	1044432.49	3
34	630119.02	1044433.39	3
35	630115.34	1044426.49	3
36	630117.02	1044425.59	3
37	630113.16	1044418.56	3
38	630111.46	1044419.42	3
39	630110.10	1044416.57	3
40	630111.80	1044415.71	3
41	630101.46	1044396.39	3

42	630099.76	1044397.25	3
43	630097.11	1044391.62	3
44	630097.86	1044388.76	3
45	630096.83	1044386.42	3
46	630098.12	1044375.60	3
47	630099.41	1044375.75	3
51	630093.68	1044378.17	3
52	630092.18	1044378.73	3
53	630088.02	1044366.96	3
54	630089.50	1044366.38	3
55	630081.61	1044348.20	3
56	630080.09	1044348.74	3
57	630072.27	1044319.94	3
58	630073.97	1044320.09	3
59	630073.65	1044318.93	3
60	630081.40	1044318.03	3
61	630081.08	1044316.87	3
62	630065.34	1044288.88	3
63	630063.54	1044288.40	3
64	630070.48	1044281.69	3
65	630072.24	1044282.21	3
66	630072.00	1044281.19	3
67	630070.24	1044280.67	3
68	630070.96	1044279.98	3
69	630072.70	1044280.52	3
70	630072.41	1044279.06	3
71	630070.84	1044279.37	3
72	630069.32	1044282.81	3
73	630069.75	1044284.62	3
74	630067.11	1044284.95	3
75	630067.57	1044286.72	3
76	630075.72	1044318.35	3
77	630076.03	1044319.52	3
78	630078.42	1044318.85	3
79	630078.13	1044317.69	3
80	630097.99	1044376.67	3
81	630099.08	1044378.57	3
82	630170.15	1044581.23	6
83	630171.43	1044581.02	6

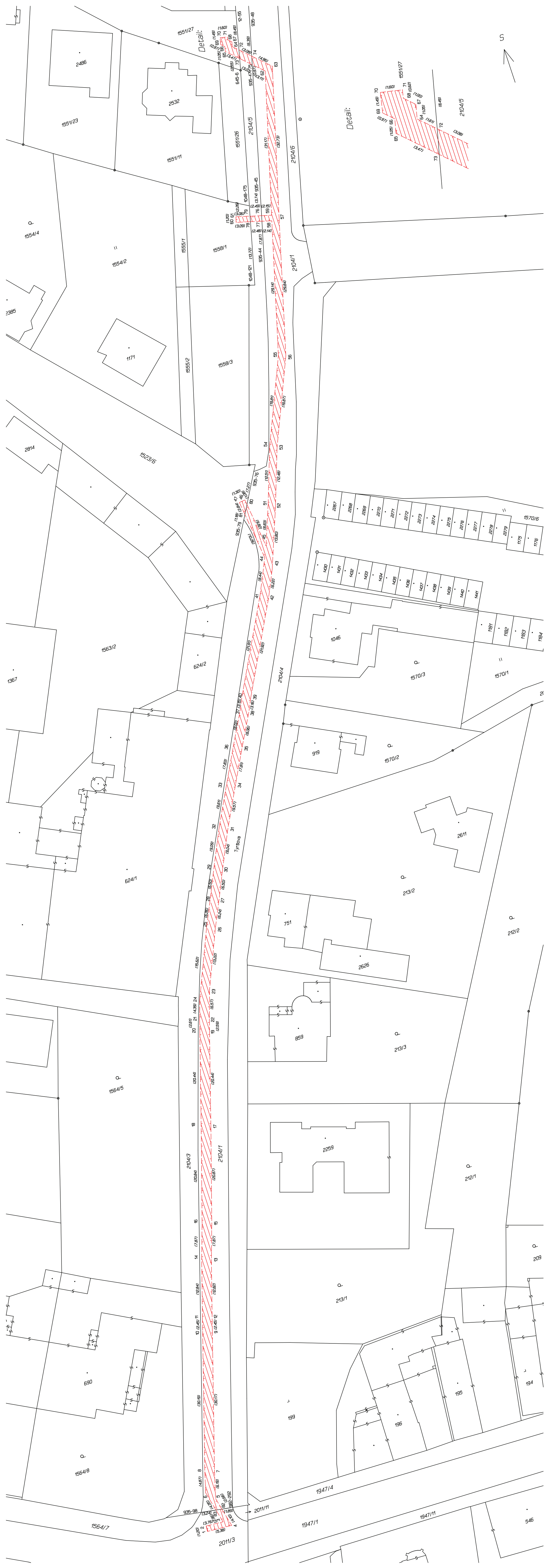

Detail:

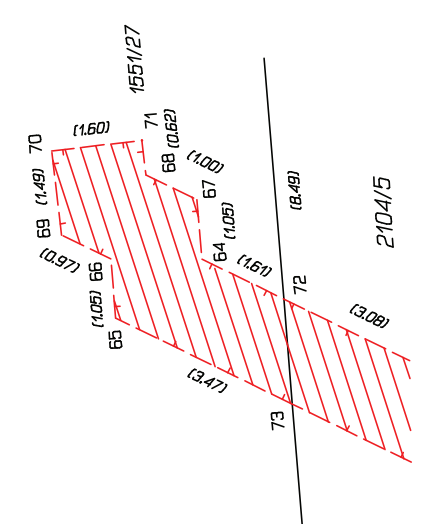

VÝKAZ DOSAVADNÍHO A NOVÉHO STAVU ÚDAJŮ KATASTRU NEMOVITOSTÍ

Dosavadní stav			Nový stav												
Označení pozemku parc. číslem	Výměra parcely		Druh pozemku Způsob využití	Označení pozemku parc. číslem	Výměra parcely		Druh pozemku Způsob využití	Typ stavby Způsob využití	Zpús. určení výměr	Porovnání se stavem evidence právních vztahů					
	ha	m ²			ha	m ²				Díl přechází z pozemku označeného v katastru nemovitostí	dřívější poz. evidenci	Číslo listu vlastnictví	Výměra dílu ha m ²		Označení dílu
1488/22										1488/22		10001			
1523/6										1523/6		10001			
1551/27										1551/27		10001			
1564/7										1564/7		10001			
1947/1										1947/1		10001			
1947/11										1947/11		10001			
2011/3										2011/3		1244			
2011/11										2011/11		10001			
2104/1										2104/1		1244			
2104/3										2104/3		10001			
2104/4										2104/4		10001			
2104/5										2104/5		10001			

Druh věcného břemene: dle právních listin

Oprávněný: dle právních listin

GEOMETRICKÝ PLÁN pro vymezení rozsahu věcného břemene k části pozemku	Geometrický plán ověřil úředně oprávněný zeměměřický inženýr:		Stejnopis ověřil úředně oprávněný zeměměřický inženýr:	
	Jméno, příjmení:	Ing. Miloslav Hudec	Jméno, příjmení:	Ing. Miloslav Hudec
	Číslo položky seznamu úředně oprávněných zeměměřických inženýrů:	1739/97	Číslo položky seznamu úředně oprávněných zeměměřických inženýrů:	1739/97
	Dne: 9.9.2016	Číslo: 126/2016	Dne: 23.9.2016	Číslo: 616/2016
Náležitosti a přesnosti odpovídá právním předpisům.	Katastrální úřad souhlasí s očíslováním parcel.		Tento stejnopis odpovídá geometrickému plánu v elektronické podobě uloženému v dokumentaci katastrálního úřadu.	
Vyhotovitel: GEOMA HJ PARDUBICE s.r.o. Jindřišská 1441 530 02 Pardubice	KÚ pro Královéhradecký kraj KP Hradec Králové Libuše Pavlovičová PGP-1167/2016-602 2016.09.20 15:01:45 CEST		Ověření stejnopisu geometrického plánu v listinné podobě.	
Číslo plánu: 2099-126/2016				
Okres: Hradec Králové				
Obec: Třebechovice pod Orebem				
Kat. území: Třebechovice pod Orebem				
Mapový list: Hradec Králové 2-2/22,24	Dosavadním vlastníkům pozemků byla poskytnuta možnost seznámit se v terénu s průběhem navrhovaných nových hranic, které byly označeny předepsaným způsobem: ---			

Seznam souřadnic (S-JTSK)

Číslo bodu	Souřadnice pro zápis do KN	Y	X	Kód kv.	Poznámka
k.ú. Třebechovice pod Orebem (769452)					
12-55	630067.36	1044274.55	3		
645-6	630070.34	1044287.10	3		
935-33	630071.60	1044333.93	3		
935-47	630067.82	1044287.66	3		
935-48	630065.49	1044278.76	3		
935-55	630155.04	1044540.04	3		
935-58	630139.03	1044489.34	3		
935-61	630131.87	1044469.06	3		
935-76	630094.39	1044370.35	3		
935-79	630099.66	1044379.59	3		
935-94	630167.54	1044580.61	3		
935-108	630076.45	1044342.40	3		
935-110	630068.99	1044333.22	3		
975-94	630139.19	1044470.40	3		
975-96	630142.82	1044480.57	3		
976-391	630180.10	1044583.90	3		
981-394	630169.38	1044597.38	3		
982-294	630164.57	1044582.12	6		
985-231	630168.25	1044593.79	3		
1063-39	630174.76	1044580.67	3		
1128-1	630165.62	1044585.47	3		
1695-159	630167.63	1044580.86	3		
1784-30	630171.69	1044580.98	6		
1	630170.48	1044595.59	3		
2	630170.44	1044594.49	3		
3	630167.91	1044594.59	3		
4	630167.77	1044595.70	3		
5	630164.78	1044595.70	3		
6	630164.78	1044594.60	3		
7	630166.81	1044594.61	3		
8	630166.55	1044581.80	6		
9	630167.84	1044582.18	3		
10	630166.49	1044581.24	3		
11	630166.45	1044579.99	3		
12	630167.34	1044579.96	3		
13	630168.36	1044581.00	3		
14	630169.02	1044581.41	6		
15	630168.72	1044582.51	3		
16	630175.95	1044581.83	3		
17	630176.29	1044582.78	3		
18	630176.81	1044582.60	3		
19	630177.05	1044583.28	3		
20	630178.59	1044583.06	3		
21	630178.44	1044581.97	3		
22	630177.79	1044582.06	3		
23	630177.45	1044580.59	3		
24	630134.84	1044478.72	3		
25	630134.35	1044477.73	3		
26	630135.33	1044477.25	3		
27	630135.71	1044478.29	3		
28	630142.39	1044476.74	3		
29	630141.54	1044475.81	3		
30	630143.60	1044476.34	3		
31	630143.25	1044475.29	3		

Seznam souřadnic (S-JTSK)

Číslo bodu	Souřadnice pro zápis do KN	Y	X	Kód kv.	Poznámka
32	630142.60	1044475.51	3		
33	630141.73	1044471.58	3		
34	630140.65	1044471.82	3		
35	630088.72	1044379.77	3		
36	630088.24	1044378.79	3		
37	630097.48	1044374.30	3		
38	630097.96	1044375.28	3		
39	630073.24	1044335.92	3		
40	630074.31	1044335.67	3		
41	630072.61	1044333.21	3		
42	630069.69	1044333.88	3		
43	630069.44	1044332.81	3		
44	630072.53	1044332.11	3		
45	630073.71	1044333.06	3		
46	630073.30	1044332.04	3		
47	630074.45	1044331.59	3		
48	630075.27	1044332.45	3		
49	630075.95	1044330.87	3		
50	630074.75	1044330.89	3		
51	630074.41	1044330.15	3		
52	630075.45	1044329.79	3		
53	630072.97	1044319.65	3		
54	630071.91	1044319.93	3		
55	630063.59	1044289.71	3		
56	630064.83	1044290.03	3		
57	630072.28	1044282.67	3		
58	630071.40	1044281.99	3		
59	630071.66	1044281.54	3		
60	630072.93	1044281.55	3		
61	630072.71	1044279.94	3		
62	630071.37	1044280.17	3		
63	630069.56	1044283.81	3		
64	630069.86	1044285.06	3		
65	630067.38	1044285.97	3		
66	630067.70	1044287.20	3		
67	630074.06	1044335.73	3		
68	630072.93	1044334.59	3		
69	630070.63	1044333.66	3		
70	630069.57	1044333.38	3		
71	630096.82	1044374.62	3		
72	630097.37	1044375.57	3		
73	630134.85	1044477.49	3		
74	630135.21	1044478.53	3		
75	630141.52	1044476.94	3		
76	630141.15	1044475.90	3		
77	630177.98	1044583.14	3		
78	630174.94	1044580.83	3		
79	630166.61	1044584.83	3		
80	630166.69	1044588.85	3		
81	630167.90	1044592.67	3		
82	630168.50	1044594.57	3		
83	630168.84	1044595.66	3		
84	630166.79	1044593.81	3		
85	630167.90	1044593.79	3		

*Přehled kladu kreseb
k.ú: Třebechovice pod Orebem
ZPMZ 2099-126/2016*

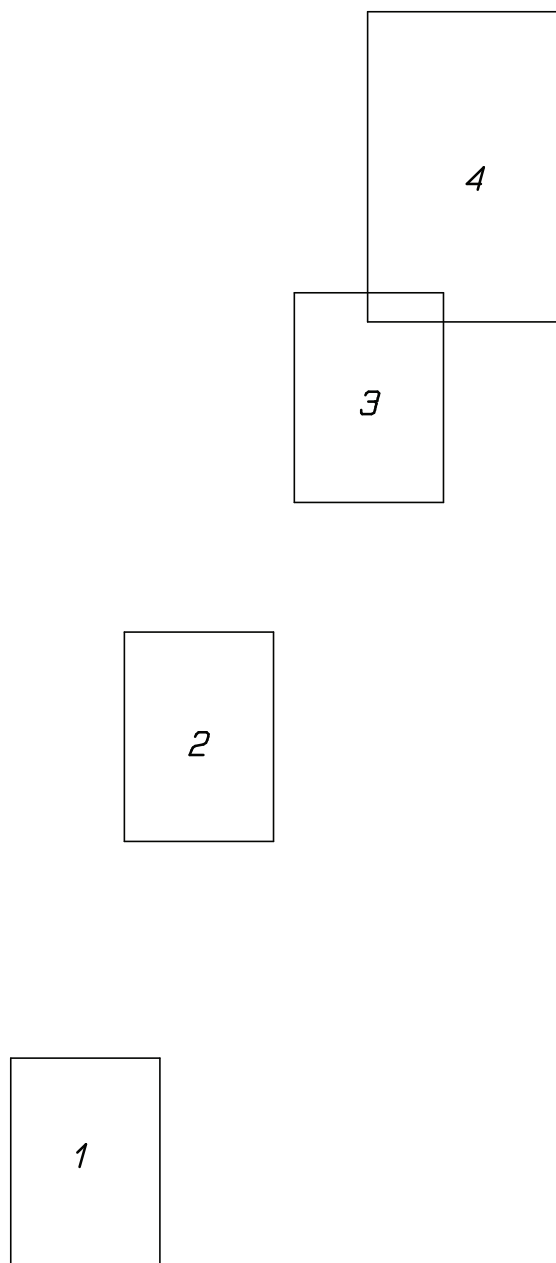

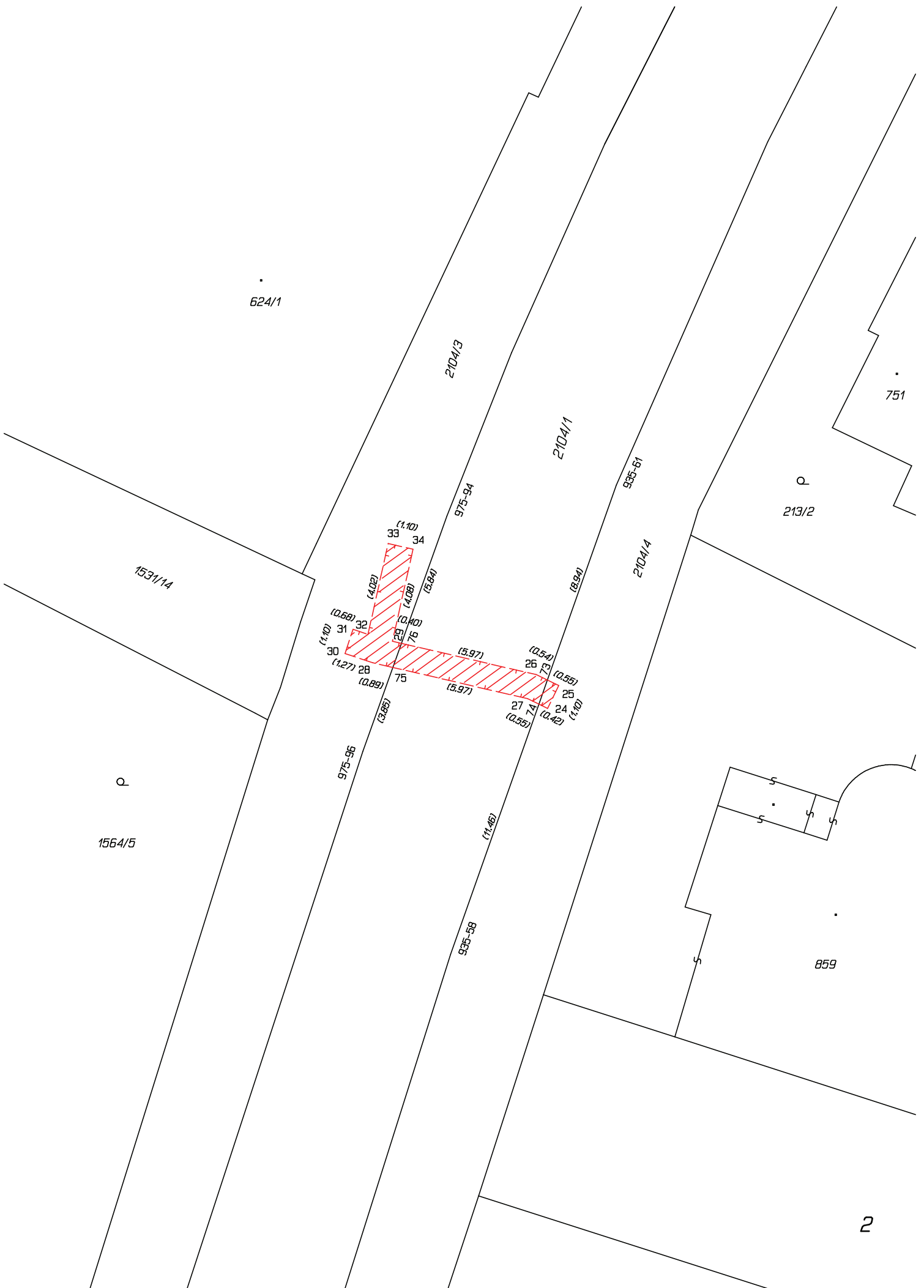

624/1

1531/14

1564/5

2104/3

2104/1

935-61

2104/4

213/2

751

33 (1.10)
34 (1.10)
32 (0.68)
31 (1.10)
30 (1.27)
28 (0.89)
29 (0.40)
76 (4.08)
75 (3.86)
74 (5.97)
27 (0.55)
26 (0.54)
25 (0.55)
24 (0.42)
23 (1.10)

975-96

935-58

975-94

859



1551/27

2532

1551/11

1558/1

1558/3

1567

1943/10

61 (1.35)
62 (1.40)
59 (1.40)
58 (2.59)
57 (1.23)
55 (1.82)

63 (3.07)
64 (2.09)
65 (3.07)
66 (2.09)
67 (1.40)

63 (3.07)
64 (2.09)
65 (3.07)
66 (2.09)
67 (1.40)

63 (3.07)
64 (2.09)
65 (3.07)
66 (2.09)
67 (1.40)

63 (3.07)
64 (2.09)
65 (3.07)
66 (2.09)
67 (1.40)

63 (3.07)
64 (2.09)
65 (3.07)
66 (2.09)
67 (1.40)

63 (3.07)
64 (2.09)
65 (3.07)
66 (2.09)
67 (1.40)

63 (3.07)
64 (2.09)
65 (3.07)
66 (2.09)
67 (1.40)

63 (3.07)
64 (2.09)
65 (3.07)
66 (2.09)
67 (1.40)

63 (3.07)
64 (2.09)
65 (3.07)
66 (2.09)
67 (1.40)

63 (3.07)
64 (2.09)
65 (3.07)
66 (2.09)
67 (1.40)

63 (3.07)
64 (2.09)
65 (3.07)
66 (2.09)
67 (1.40)

63 (3.07)
64 (2.09)
65 (3.07)
66 (2.09)
67 (1.40)

63 (3.07)
64 (2.09)
65 (3.07)
66 (2.09)
67 (1.40)

63 (3.07)
64 (2.09)
65 (3.07)
66 (2.09)
67 (1.40)

63 (3.07)
64 (2.09)
65 (3.07)
66 (2.09)
67 (1.40)

63 (3.07)
64 (2.09)
65 (3.07)
66 (2.09)
67 (1.40)

63 (3.07)
64 (2.09)
65 (3.07)
66 (2.09)
67 (1.40)

63 (3.07)
64 (2.09)
65 (3.07)
66 (2.09)
67 (1.40)

63 (3.07)
64 (2.09)
65 (3.07)
66 (2.09)
67 (1.40)

63 (3.07)
64 (2.09)
65 (3.07)
66 (2.09)
67 (1.40)

63 (3.07)
64 (2.09)
65 (3.07)
66 (2.09)
67 (1.40)

63 (3.07)
64 (2.09)
65 (3.07)
66 (2.09)
67 (1.40)

63 (3.07)
64 (2.09)
65 (3.07)
66 (2.09)
67 (1.40)

63 (3.07)
64 (2.09)
65 (3.07)
66 (2.09)
67 (1.40)

63 (3.07)
64 (2.09)
65 (3.07)
66 (2.09)
67 (1.40)

63 (3.07)
64 (2.09)
65 (3.07)
66 (2.09)
67 (1.40)

63 (3.07)
64 (2.09)
65 (3.07)
66 (2.09)
67 (1.40)

63 (3.07)
64 (2.09)
65 (3.07)
66 (2.09)
67 (1.40)

63 (3.07)
64 (2.09)
65 (3.07)
66 (2.09)
67 (1.40)

63 (3.07)
64 (2.09)
65 (3.07)
66 (2.09)
67 (1.40)

63 (3.07)
64 (2.09)
65 (3.07)
66 (2.09)
67 (1.40)

63 (3.07)
64 (2.09)
65 (3.07)
66 (2.09)
67 (1.40)

63 (3.07)
64 (2.09)
65 (3.07)
66 (2.09)
67 (1.40)

63 (3.07)
64 (2.09)
65 (3.07)
66 (2.09)
67 (1.40)

63 (3.07)
64 (2.09)
65 (3.07)
66 (2.09)
67 (1.40)

63 (3.07)
64 (2.09)
65 (3.07)
66 (2.09)
67 (1.40)

63 (3.07)
64 (2.09)
65 (3.07)
66 (2.09)
67 (1.40)

63 (3.07)
64 (2.09)
65 (3.07)
66 (2.09)
67 (1.40)

63 (3.07)
64 (2.09)
65 (3.07)
66 (2.09)
67 (1.40)

63 (3.07)
64 (2.09)
65 (3.07)
66 (2.09)
67 (1.40)

63 (3.07)
64 (2.09)
65 (3.07)
66 (2.09)
67 (1.40)

63 (3.07)
64 (2.09)
65 (3.07)
66 (2.09)
67 (1.40)

63 (3.07)
64 (2.09)
65 (3.07)
66 (2.09)
67 (1.40)

63 (3.07)
64 (2.09)
65 (3.07)
66 (2.09)
67 (1.40)