Harmonogram výstavby
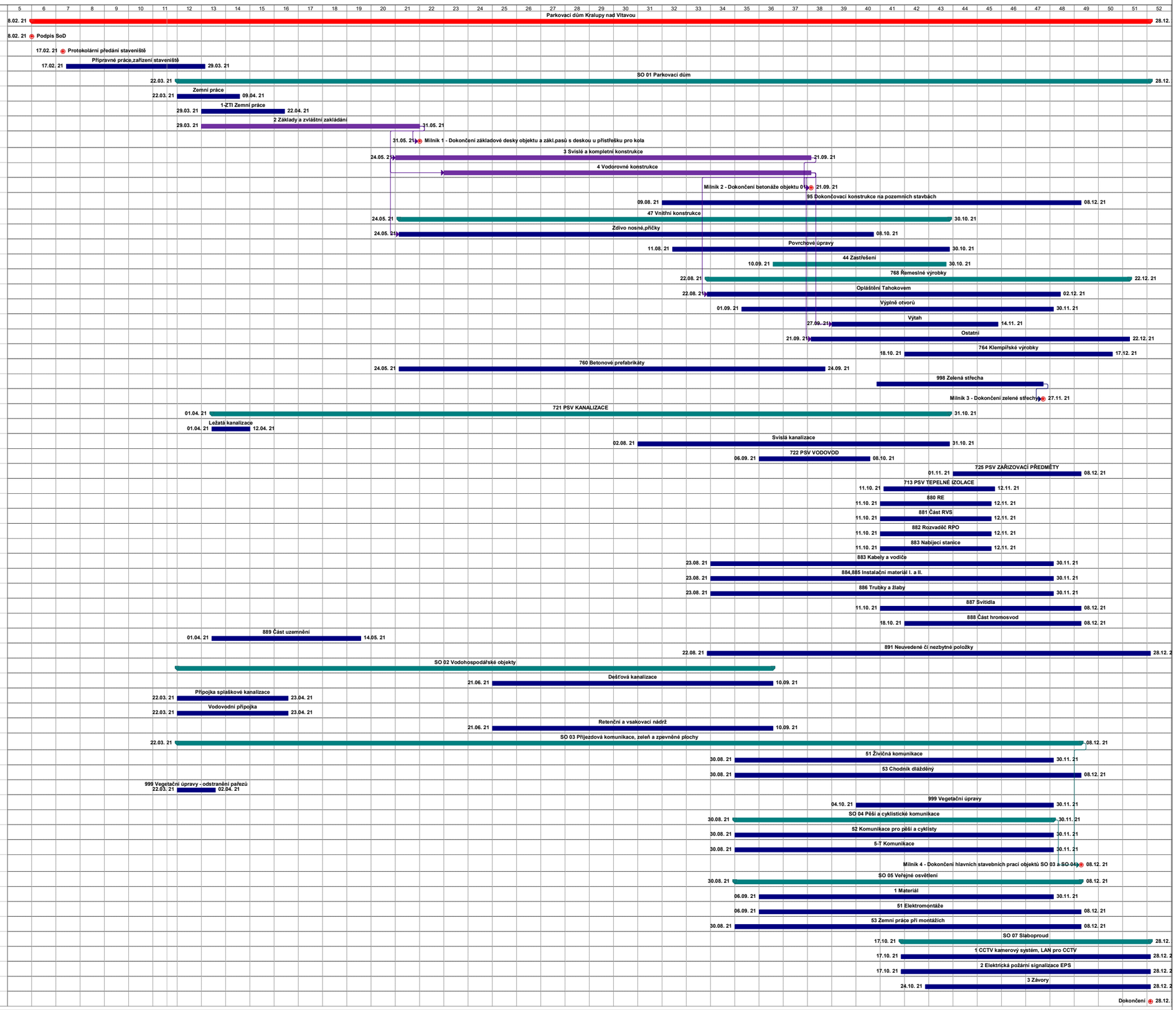
ID	Název úkolu	Doba trvání	Zahájení	Dokončení	Předchůdci
1	**Parkovací dům Kralupy nad Vltavou**	**323 dny**	**08.02. 21**	**28.12. 21**	
2	**Podpis SoD**	0 dny	08.02. 21	08.02. 21	
3	**Protokolární předání staveniště**	0 dny	17.02. 21	17.02. 21	
4	**Přípravné práce,zařízení staveniště**	40 dny	17.02. 21	29.03. 21	
5	**SO 01 Parkovací dům**	**281 dny**	**22.03. 21**	**28.12. 21**	
6	***Zemní práce***	18 dny	22.03. 21	09.04. 21	
7	***1-ZTI Zemní práce***	24 dny	29.03. 21	22.04. 21	
8	***2 Základy a zvláštní zakládání***	63 dny	29.03. 21	31.05. 21	
9	***Milník 1 - Dokončení základové desky objektu a zákl.pasů s deskou u přístřešku pro kola***	0 dny	31.05. 21	31.05. 21	8
10	***3 Svislé a kompletní konstrukce***	120 dny	24.05. 21	21.09. 21	8FS-20 dny
11	***4 Vodorovné konstrukce***	106 dny	07.06. 21	21.09. 21	10SS+14 dny
12	***Milník 2 - Dokončení betonáže objektu 01***	0 dny	21.09. 21	21.09. 21	10;11
13	***95 Dokončovací konstrukce na pozemních stavbách***	121 dny	09.08. 21	08.12. 21	
14	***47 Vnitřní konstrukce***	**159 dny**	**24.05. 21**	**30.10. 21**	
15	***Zdivo nosné,příčky***	137 dny	24.05. 21	08.10. 21	10SS
16	***Povrchové úpravy***	80 dny	11.08. 21	30.10. 21	
17	***44 Zastřešení***	50 dny	10.09. 21	30.10. 21	
18	***768 Řemeslné výrobky***	**122 dny**	**22.08. 21**	**22.12. 21**	
19	***Opláštění Tahokovem***	102 dny	22.08. 21	02.12. 21	11FS-30 dny
20	***Výplně otvorů***	90 dny	01.09. 21	30.11. 21	
21	***Výtah***	48 dny	27.09. 21	14.11. 21	11
22	***Ostatní***	92 dny	21.09. 21	22.12. 21	11
23	***764 Klempířské výrobky***	60 dny	18.10. 21	17.12. 21	
24	***760 Betonové prefabrikáty***	123 dny	24.05. 21	24.09. 21	
25	***998 Zelená střecha***	48 dny	10.10. 21	27.11. 21	
26	***Milník 3 - Dokončení zelené střechy***	0 dny	27.11. 21	27.11. 21	25
27	***721 PSV KANALIZACE***	**213 dny**	**01.04. 21**	**31.10. 21**	
28	***Ležatá kanalizace***	11 dny	01.04. 21	12.04. 21	
29	***Svislá kanalizace***	90 dny	02.08. 21	31.10. 21	
30	***722 PSV VODOVOD***	32 dny	06.09. 21	08.10. 21	
31	***725 PSV ZAŘIZOVACÍ PŘEDMĚTY***	37 dny	01.11. 21	08.12. 21	
32	***713 PSV TEPELNÉ IZOLACE***	32 dny	11.10. 21	12.11. 21	
33	***880 RE***	32 dny	11.10. 21	12.11. 21	
34	***881 Část RVS***	32 dny	11.10. 21	12.11. 21	
35	***882 Rozvaděč RPO***	32 dny	11.10. 21	12.11. 21	
36	***883 Nabíjecí stanice***	32 dny	11.10. 21	12.11. 21	
37	***883 Kabely a vodiče***	99 dny	23.08. 21	30.11. 21	
38	***884,885 Instalační materiál I. a II.***	99 dny	23.08. 21	30.11. 21	
39	***886 Trubky a žlaby***	99 dny	23.08. 21	30.11. 21	
40	***887 Svítidla***	58 dny	11.10. 21	08.12. 21	
41	***888 Část hromosvod***	51 dny	18.10. 21	08.12. 21	
42	***889 Část uzemnění***	43 dny	01.04. 21	14.05. 21	
43	***891 Neuvedené či nezbytné položky***	128 dny	22.08. 21	28.12. 21	
44	**SO 02 Vodohospodářské objekty**	**172 dny**	**22.03. 21**	**10.09. 21**	
45	***Dešťová kanalizace***	81 dny	21.06. 21	10.09. 21	
46	***Přípojka splaškové kanalizace***	32 dny	22.03. 21	23.04. 21	
47	***Vodovodní přípojka***	32 dny	22.03. 21	23.04. 21	
48	***Retenční a vsakovací nádrž***	81 dny	21.06. 21	10.09. 21	
49	**SO 03 Přijezdová komunikace, zeleň a zpevněné plochy**	**261 dny**	**22.03. 21**	**08.12. 21**	
50	***51 Živičná komunikace***	92 dny	30.08. 21	30.11. 21	
51	***53 Chodník dlážděný***	100 dny	30.08. 21	08.12. 21	
52	***999 Vegetační úpravy - odstranění pařezů***	11 dny	22.03. 21	02.04. 21	
53	***999 Vegetační úpravy***	57 dny	04.10. 21	30.11. 21	
54	**SO 04 Pěší a cyklistické komunikace**	**92 dny**	**30.08. 21**	**30.11. 21**	
55	***52 Komunikace pro pěší a cyklisty***	92 dny	30.08. 21	30.11. 21	
56	***5-T Komunikace***	92 dny	30.08. 21	30.11. 21	
57	**Milník 4 - Dokončení hlavních stavebních prací objektů SO 03 a SO 04**	0 dny	08.12. 21	08.12. 21	49;54
58	**SO 05 Veřejné osvětlení**	**100 dny**	**30.08. 21**	**08.12. 21**	
59	***1 Materiál***	85 dny	06.09. 21	30.11. 21	
60	***51 Elektromontáže***	93 dny	06.09. 21	08.12. 21	
61	***53 Zemní práce při montážích***	100 dny	30.08. 21	08.12. 21	
62	**SO 07 Slaboproud**	**72 dny**	**17.10. 21**	**28.12. 21**	
63	***1 CCTV kamerový systém, LAN pro CCTV***	72 dny	17.10. 21	28.12. 21	
64	***2 Elektrická požární signalizace EPS***	72 dny	17.10. 21	28.12. 21	
65	***3 Závory***	65 dny	24.10. 21	28.12. 21	
66	**Dokončení**	0 dny	28.12. 21	28.12. 21