

VÝKAZ DOSAVADNÍHO A NOVÉHO STAVU ÚDAJŮ KATASTRU NEMOVITOSTÍ												str.	1	
Dosavadní stav				Nový stav										
Označení pozemku parc. číslem	Výměra parcely		Druh pozemku Způsob využití	Označení pozemku parc. číslem	Výměra parcely		Druh pozemku Způsob využití	Typ stav by Způsob využití	Způsob urc. výměr	Porovnání se stavem evidence právních vztahů				
	ha	m2			ha	m2				Díl přechází z pozemku označeného v katastru nemovitostí	dřívější poz. evidenci	Číslo listu vlastnictví	Výměra dílu	
												ha	m2	
1169	2	83 89	orná půda	zaniká										
				1169/1	1	68 43	orná půda		2	1169	10002	1	68 43	
				1169/2	1	15 46	orná půda		2	1169	10002	1	15 46	
	2	83 89			2	83 89								

Výkaz údajů o bonitovaných půdně ekologických jednotkách (BPEJ) k parcelám nového stavu										str:	1
Parcelní číslo podle katastru nemovitostí		Kód BPEJ	Výměra		BPEJ na dílu parcely	Parcelní číslo podle katastru nemovitostí		Kód BPEJ	Výměra		BPEJ na dílu parcely
zjednodušené evidence			ha	m2		zjednodušené evidence			ha	m2	
1169/1		30100		3 55							
		36000	1	64 88							
1169/2		30100		24 21							
		36000		91 25							

Seznam souřadnic (S-JTSK)

Číslo bodu	Souřadnice pro zápis do KN			Kód kvality	Poznámka
	Y	X			
87-130	562948,40	1153626,82	3		dočasně kolíky (ohroženo zeměd. výrobou)
87-133	562900,48	1153604,25	3		dočasně kolíky (ohroženo zeměd. výrobou)
87-160	562781,25	1153686,42	3		dočasně kolíky (ohroženo zeměd. výrobou)
87-161	562891,16	1153748,94	3		dočasně kolíky (ohroženo zeměd. výrobou)
1	562908,52	1153608,04	3		dočasně kolíky (ohroženo zeměd. výrobou)
2	562852,75	1153727,09	3		dočasně kolíky (ohroženo zeměd. výrobou)

GEOMETRICKÝ PLÁN pro rozdělení pozemku	Geometrický plán ověřil úředně oprávněný zeměměřický inženýr:	
	Jméno, příjmení: Ing. Pavel Tuček	Jméno, příjmení: Ing. Pavel Tuček
	Číslo položky seznamu úředně oprávněných zeměměřických inženýrů: 468/95	Číslo položky seznamu úředně oprávněných zeměměřických inženýrů: 468/95
	Dne: 26.2.2016 Číslo: 31/2016	Dne: 11.3.2016 Číslo: 38/2016
Naležitostmi a přesností odpovídá právním předpisům		Tento stejnopis odpovídá geometrickému plánu v elektronické podobě uloženému v dokumentaci katastrálního úřadu.
Vyhotovil: 1. Geo, spol.s r.o. Vodařská 13,619 00 Brno IČ 01573161	Katastrální úřad souhlasí s očíslováním parcel.	
Číslo plánu: 406-737/2015	KÚ pro Jihomoravský kraj KP Vyškov Ing. Mirka Kovaříková PGP-240/2016-712 2016.03.10 10:40:44 CET	
Okres: Vyškov		
Obec: HOŠTICE-HEROLTICE		
Kat. území: HOŠTICE		
Mapový list: Vyškov 5-6/44		
Dosavadním vlastníčkům pozemků byla poskytnuta možnost seznámit se v terénu s průběhem navrhovaných nových hranic, které byly označeny předepsaným způsobem.		





VÝKAZ DOSAVADNÍHO A NOVÉHO STAVU ÚDAJŮ KATASTRU NEMOVITOSTÍ												str.	1	
Dosavadní stav				Nový stav										
Označení pozemku parc. číslem	Výměra parcely		Druh pozemku Způsob využití	Označení pozemku parc. číslem	Výměra parcely		Druh pozemku Způsob využití	Ty p stavby Způsob využití	Zpús. ur.č. výměr	Porovnání se stavem evidence právních vztahů				
	ha	m2			ha	m2				Díl přechází z pozemku označeného v katastru nemovitostí	Číslo listu vlastnictví	Výměra dílu		Označení dílu
										katastru nemovitostí	dřívejší poz. evidenci	ha	m2	
2400/2	39	97	orná půda	2400/2	33	34	orná půda		2	2400/2		10002	33	34
				2400/3	6	63	orná půda		2	2400/2		10002	6	63
	39	97			39	97								

Výkaz údajů o bonitovaných půdně ekologických jednotkách (BPEJ) k parcelám nového stavu										str.	1				
Parcelní číslo podle katastru nemovitostí		Parcelní číslo podle zjednodušené evidence		Kód BPEJ	Výměra		BPEJ na dílu parcely	Parcelní číslo podle katastru nemovitostí		Parcelní číslo podle zjednodušené evidence		Kód BPEJ	Výměra		BPEJ na dílu parcely
ha	m2	ha	m2		ha	m2		ha	m2	ha	m2				
2400/2				30810	10	40									
				30100	22	94									
2400/3				30100	6	63									

Seznam souřadnic (S-JTSK)

Číslo bodu	Souřadnice pro zápis do KN			Kód kvality	Poznámka
	Y	X			
832-8	562848,01	1151486,50	3	dočasně kolík	
832-9	562879,87	1151488,48	3	dočasně kolík	
832-21	562888,43	1151363,57	3	dočasně kolík	
832-22	562856,57	1151361,59	3	dočasně kolík	
1	562861,85	1151361,92	3	dočasně kolík (ohroženo zeměd.výrobou)	
2	562853,30	1151486,83	3	dočasně kolík (ohroženo zeměd.výrobou)	

GEOMETRICKÝ PLÁN pro rozdělení pozemku	Geometrický plán ověřil úředně oprávněný zeměměřický i. ženýr:		Stejnopis ověřil úředně oprávněný zeměměřický inženýr:	
		Jméno, příjmení: <i>Ing. Pavel Tuček</i>	Jméno, příjmení: <i>Ing. Pavel Tuček</i>	
	Číslo položky seznamu úředně oprávněných zeměměřických inženýrů: <i>468/95</i>	Číslo položky seznamu úředně oprávněných zeměměřických inženýrů: <i>468/95</i>		
	Dne: <i>26.2.2016</i> Číslo: <i>32/2016</i>	Dne: <i>11.3.2016</i> Číslo: <i>39/2016</i>		
	Náležitosti a přesnosti odpovídá právním předpisům		Tento stejnopis odpovídá geometrickému plánu v elektronické podobě uloženému v dokumentaci katastrálního úřadu.	
Vyhotovil: <i>1. Geo, spol.s r.o. Vodařská 13, 619 00 Brno IČ 01573161</i>	Katastrální úřad souhlasí s očíslováním parcel.		Ověření stejnopisu geometrického plánu v listinné podobě.	
Číslo plánu: 1411-737/2015	KÚ pro Jihomoravský kraj KP Vyškov Bc. Milan Pohludek PGP-238/2016-712 2016.03.11 08:18:48 CET			
Okres: <i>Vyškov</i>				
Obec: <i>IVANOVICE NA HANĚ</i>				
Kat. území: <i>IVANOVICE NA HANĚ</i>				
Mapový list: <i>Vyškov 5-5/42</i>				
Dosavadním vlastníkům pozemků byla poskytnuta možnost seznámit se v terénu s průběhem navrhovaných nových hranic, které byly označeny předepsaným způsobem.				



Příloha č. 3 k dodatku č. 22 k NS č. 14NOG/58

VÝPIS Z KATASTRU NEMOVITOSTÍ - KatastrNVE

k datu: 1.7.2016

15.8.2016 9:02:38

Informace o parcele

Okres	Vyškov	Obec	Hoštice-Heroltice
Katastrální území	646229 Hoštice		
Parcela	1169/2 (18.5.2016)		
Výměra	11546 m ²		
Druh pozemku	orná půda		
Řízení	V-3339/2016 Řízení ukončeno	Parcelní skupina	Katastr nemovitostí - pozemkové
Ochrana pozemku	zemědělský půdní fond (18.5.2016)		
BPEJ	Kód:30100, Výměra bon.Dílu:2421 m ² Kód:36000, Výměra bon.Dílu:9125 m ²		
Mapový list	DKM		
LV	Název	Podíl	Typ práv. vztahu
10002	Státní pozemkový úřad, Cast obce:Žižkov Husinecká 1024/11a-Praha, 13000 1/1		Příslušnost hospodařit s majetkem státu
	Česká republika	1/1	Vlastnické právo

Listiny k řízení, ve kterém se údaje o parcele změny/žrusily

Řízení	V-3339/2016 Řízení ukončeno		
Typ listiny	Návrh na vklad		
Změna pr. vztahu	n		
Číslo listiny	16663616	Řízení	V-3339/2016 Řízení ukončeno
Typ listiny	Rozhodnutí Státního pozemkového úřadu		
Změna pr. vztahu	a	Platnost	1.1.2016
Další údaje listiny	o vydání zeměděl. nemovitostí (§9 odst.6 zák.č.428/2012 Sb.)		
Zkratka zhotovitele	SPU		
Řízení	V-3339/2016 Řízení ukončeno		
Typ listiny	Další listiny ve spisu		
Změna pr. vztahu	n		
Další údaje listiny	výpis z rejstříku, který není vkladovou listinou		
Řízení	V-3339/2016 Řízení ukončeno		
Typ listiny	Další listiny ve spisu		
Změna pr. vztahu	n		
Další údaje listiny	procesní plná moc		

Listiny k řízení, ve kterém se údaje o LV změny/žrusily

Číslo listiny	22991	Řízení	Z-3000031/1997 Řízení ukončeno
Typ listiny	Vznik práva ze zákona zákon č.		
Popis	žádost PF k 1133/97 o zápis na LV 10002 ze dne 17.9.1997		
Změna pr. vztahu	a		
Doplnění zhotovitele	POLVZ:311997 KATUZ:646229 LISTDRUH:40		

Jiné právní vztahy k pozemku

Řízení	V-3339/2016 Řízení ukončeno
Popis řízení	Naplnění dat z řízení ZPV-282766/2016-020 poš. Arcibiskupství olomoucké Olomouc R319395878 bez poplatku
Název právního vztahu	Omezení dispozičních práv
Popis právního vztahu	ve smyslu § 4 odst.5 zák.č. 139/2002 Sb.
Povinnost k parcele	Parcelní číslo: 1169/2, Parcelní skupina:2, na KÚ:646229-Hoštice
Povinnost k subjektu	Česká republika RC/IC:1/1

Počet parcel	1
Výměra celkem[m ²]	11546

VÝPIS Z KATASTRU NEMOVITOSTÍ - KatastrNVF

k datu: 1.7.2016

15.8.2016 9:03:36

Informace o parcele

Okres	Vyškov	Obec	Ivanovice na Hané
Katastrální území	655848 Ivanovice na Hané		
Parcela	2400/3 (18.5.2016)		
Výměra	663 m ²		
Druh pozemku	orná půda		
Řízení	V-3339/2016 Řízení ukončeno	Parcelní skupina	Katastr nemovitostí - pozemkové
Ochrana pozemku	zemědělský půdní fond (18.5.2016)		
BPEJ	Kód:30100, Výměra bon.Dílu:663 m ²		
Mapový list	DKM		
LV	Název	Podíl	Typ práv. vztahu
10002	Státní pozemkový úřad, Cast obce: Žižkov Husinecká 1024/11a-Praha, 13000 1/1		Příslušnost hospodařit s majetkem státu
	Česká republika	1/1	Vlastnické právo

Listiny : řízení, ve kterém se údaje o parcele zpracovaly/izměňily

Řízení	V-3339/2016 Řízení ukončeno		
Typ listiny	Návrh na vklad		
Změna pr. vztahu	n		
Číslo listiny	16663616	Řízení	V-3339/2016 Řízení ukončeno
Typ listiny	Rozhodnutí Státního pozemkového úřadu		
Změna pr. vztahu	a	Platnost	1.1.2016
Další údaje listiny	o vydání zeměděl. nemovitostí (§9 odst.6 zák.č.428/2012 Sb.)		
Zkratka zhotovitele	SPU		
Řízení	V-3339/2016 Řízení ukončeno		
Typ listiny	Další listiny ve spisu		
Změna pr. vztahu	n		
Další údaje listiny	výpis z rejstříku, který není vkladovou listinou		
Řízení	V-3339/2016 Řízení ukončeno		
Typ listiny	Další listiny ve spisu		
Změna pr. vztahu	n		
Další údaje listiny	procesní plná moc		
	Počet parcel		1
	Výměra celkem[m ²]		663

Příloha č. 4 k dodatku č. 22 k NS č. 17NOG/58

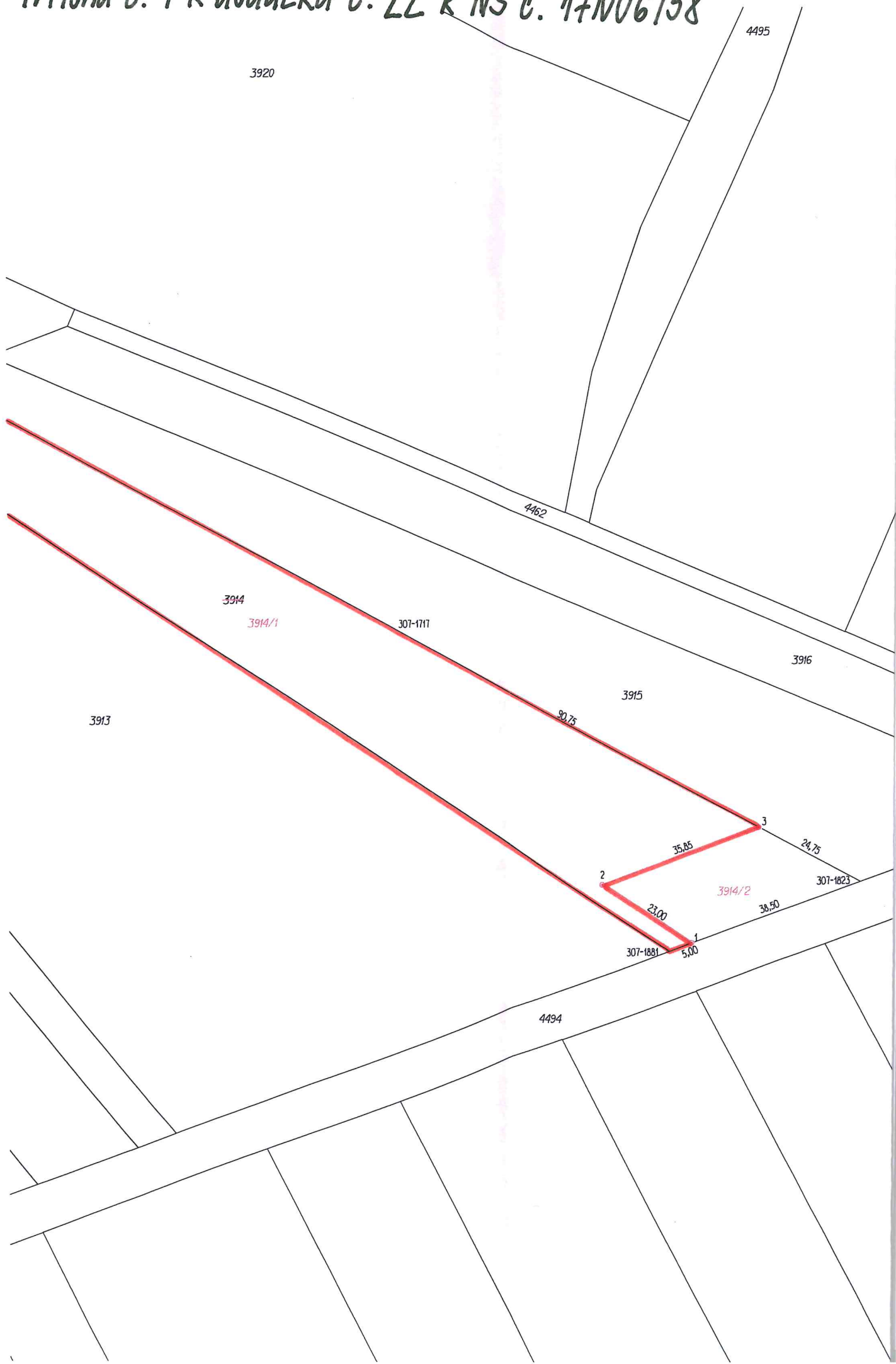

VÝKAZ DOSAVADNÍHO A NOVÉHO STAVU ÚDAJŮ KATASTRU NEMOVITOSTÍ												str.	1		
Dosavadní stav				Nový stav											
Označení pozemku parc. číslem	Výměra parcely		Druh pozemku Způsob využití	Označení pozemku parc. číslem	Výměra parcely		Druh pozemku Způsob využití	Typ stavby Způsob využití	Zpús. urč. výměr	Porovnání se stavem evidence právních vztahů					
	ha	m2			ha	m2				Díl přechází z pozemku označeného v katastru nemovitostí	dřívější poz. evidenci	Číslo listu vlastnictví	Výměra dílu		Označení dílu
											ha	m2			
3914	53	41	orná půda	3914/1	46	60	orná půda		2	3914		10002	46	60	
				3914/2	6	81	orná půda		2	3914		10002	6	81	
	53	41			53	41									

Výkaz údajů o bonitovaných půdně ekologických jednotkách (BPEJ) k parcelám nového stavu										str:	1		
Parcelní číslo podle katastru nemovitostí		zjednodušené evidence	Kód BPEJ	Výměra		BPEJ na dílu parcely	Parcelní číslo podle katastru nemovitostí		zjednodušené evidence	Kód BPEJ	Výměra		BPEJ na dílu parcely
ha	m2		ha	m2		ha	m2			ha	m2		
3914/1			32054	27	59								
			32011	19	01								
3914/2			32011	6	81								

Seznam souřadnic (S-JTSK)

Číslo bodu	Souřadnice pro zápis do KN			Kód kvality	Poznámka
	Y	X			
307-1717	566011,36	1157146,86	3		kolík (kont.bod)
307-1823	565910,03	1157202,15	3		kolík (kont.bod)
307-1881	565951,12	1157216,45	3		kolík (kont.bod)
1	565946,36	1157214,79	3		znak z plastu
2	565965,59	1157202,08	3		znak z plastu
3	565931,75	1157190,30	3		znak z plastu

GEOMETRICKÝ PLÁN pro rozdělení pozemku		Geometrický plán ověřil úředně oprávněný zeměměřický inženýr:	Stejnopis ověřil úředně oprávněný zeměměřický inženýr:
		Jméno, příjmení: Ing. Pavel Tuček	Jméno, příjmení: Ing. Pavel Tuček
		Číslo položky seznamu úředně oprávněných zeměměřických inženýrů: 468/95	Číslo položky seznamu úředně oprávněných zeměměřických inženýrů: 468/95
		Dne: 18.3.2016 Číslo: 71/2016	Dne: 31.3.2016 Číslo: 75/2016
		Náležitost a přesnost odpovídá právním předpisům	Tento stejnopis odpovídá geometrickému plánu v elektronické podobě uloženému v dokumentaci katastrálního úřadu.
		Katastrální úřad souhlasí s očíslováním parcel.	Ověření stejnopisu geometrického plánu v listinné podobě.
Vyhotovil: 1.Geo, spol.s r.o. Vodařská 13,619 00 Brno IČ 01573161			
Číslo plánu: 490-723/2015 Okres: Vyškov Obec: PRUSY-BOŠKŮVKA Kat. území: MORAVSKÉ PRUSY Mapový list: Vyškov 6-8/41 Dosavadním vlastníkem pozemků byla poskytnuta možnost seznámit se v terénu s průběhem navrhovaných nových hranic, které byly označeny předepsaným způsobem.		KÚ pro Jihomoravský kraj KP Vyškov Ing. Petra Zernánková PGP-353/2016-712 2016.03.31 14:41:47 CEST	

Příloha č. 5 k dodatku č. 22 k NS č. 14N06/58

VÝPIS Z KATASTRU NEMOVITOSTÍ - KatastrNVF

k datu: 1.7.2016

15.8.2016 8:55:13

Informace o parcele

Okres	Vyškov	Obec	Prusy-Boškůvky
Katastrální území	734012 Moravské Prusy		
Parcela	3914/1	(28.6.2016)	
Výměra	4660 m²		
Druh pozemku	orná půda		
Řízení	V-4841/2016 Řízení ukončeno	Parcelní skupina	Katastr nemovitostí - pozemkové
Ochrana pozemku	zemědělský půdní fond (28.6.2016)		
BPEJ	Kód:32011, Výměra bon.Dílu:1901 m ² Kód:32054, Výměra bon.Dílu:2759 m ²		
Mapový list	DKM		
LV	Název	Podíl	Typ práv. vztahu
10002	Česká republika Státní pozemkový úřad, Cast obce:Žižkov Husinecká 1024/11a-Praha, 13000 1/1	1/1	Vlastnické právo Příslušnost hospodařit s majetkem státu

Listiny k řízení, ve kterém se údaje o parcele zapsaly/zrušily

Řízení	V-4841/2016 Řízení ukončeno		
Typ listiny	Návrh na vklad		
Změna pr. vztahu	n		
Číslo listiny	25746916	Řízení	V-4841/2016 Řízení ukončeno
Typ listiny	Rozhodnutí Státního pozemkového úřadu		
Změna pr. vztahu	a	Platnost	1.1.2016
Další údaje listiny	o vydání zeměděl. nemovitostí (§9 odst.6 zák.č.428/2012 Sb.)		
Zkratka zhotovitele	SPU		
Řízení	V-4841/2016 Řízení ukončeno		
Typ listiny	Další listiny ve spisu		
Změna pr. vztahu	n		
Další údaje listiny	výpis z rejstříku, který není vkladovou listinou		
Řízení	V-4841/2016 Řízení ukončeno		
Typ listiny	Další listiny ve spisu		
Změna pr. vztahu	n		
Další údaje listiny	procesní plná moc		

Listiny k řízení, ve kterém se údaje o LV zapsaly/zrušily

Číslo listiny	22991	Řízení	Z-7100097/1996 Řízení ukončeno
Typ listiny	Vznik práva ze zákona	zákon č.	
Popis	Žádost o zápis do katastru nemovitostí ze dne 6.11.1996. PF 1531/96		
Změna pr. vztahu	a		
Doplnění zhotovitele	POLVZ:971996 KATUZ:734012 LISTDRUH:40		

Jiné právní vztahy k pozemku

Řízení	V-4841/2016 Řízení ukončeno	
Popis řízení	Naplnění dat z řízení ZPV-397672/2016-020 Arcibiskupství olomoucké RR319204746CZ - osvobozeno Hlídací pes!!	
Název právního vztahu	Omezení převodu pozemků podle § 29 zákona č. 229/1991 Sb.	
Popis právního vztahu	a dle § 3 odst. 5 zák. č. 139/2002 Sb.	
Povinnost k parcele	Parcelní číslo: 3914/1, Parcelní skupina:2, na KÚ:734012-Moravské Prusy	
	Počet parcel	1
	Výměra celkem[m ²]	4660

Příloha č. 6 k dodatku č. 22 k NS č. 14N06/58

VÝPIS Z KATASTRU NEMOVITOSTÍ - KatastrNMF

k datu: 1.7.2016

15.8.2016 12:36:52

Informace o parcele

Okres	Vyškov	Obec	Moravské Málkovice
Katastrální území	699063 Moravské Málkovice		
Parcela	240/3 (20.11.2015)		
Výměra	9920 m ²		
Druh pozemku	ostatní plocha	Využití nem.	manipulační plocha
Řízení	Z-5456/2015 Řízení ukončeno	Parcelní skupina	Katastr nemovitostí - pozemkové
Mapový list	KMD		
LV	Název	Podíl	Typ práv. vztahu
10002	Státní pozemkový úřad, Cast obce: Žižkov Husinecká 1024/11a-Praha, 13000	1/1	Příslušnost hospodařit s majetkem státu
	Česká republika		Vlastnické právo

Listiny k řízení, ve kterém se údaje o LV zapsaly/zrušily

Číslo listiny	22991	Řízení	Z-5700048/1997 Řízení ukončeno
Typ listiny	Vznik práva ze zákona zákon č.		
Popis	Žádost o záznam do katastru nemovitostí ze dne 11.8.1997.		
Změna pr. vztahu	a		
Doplnění zhotovitele	POLVZ:481997 KATUZ:699063 LISTDRUH:40		

Jiné právní vztahy k pozemku

Řízení	Z-5456/2015 Řízení ukončeno
Popis řízení	[Změna ÚHDP: +18190 m ² - zápis OKO] OKO přepracováním v celém k.ú. Mor. Málkovice
Název právního vztahu	Změna číslování parcel
Povinnost k parcele	Parcelní číslo: 240/3, Parcelní skupina:2, na KÚ:699063-Moravské Málkovice
Řízení	Z-5456/2015 Řízení ukončeno
Popis řízení	[Změna ÚHDP: +18190 m ² - zápis OKO] OKO přepracováním v celém k.ú. Mor. Málkovice
Název právního vztahu	Změna výměr obnovou operátu
Povinnost k parcele	Parcelní číslo: 240/3, Parcelní skupina:2, na KÚ:699063-Moravské Málkovice

Informace o parcele

Okres	Vyškov	Obec	Moravské Málkovice
Katastrální území	699063 Moravské Málkovice		
Parcela	749/113 (20.11.2015)		
Výměra	45 m ²		
Druh pozemku	ostatní plocha	Využití nem.	ostatní komunikace
Řízení	Z-5456/2015 Řízení ukončeno	Parcelní skupina	Katastr nemovitostí - pozemkové
Mapový list	KMD		
LV	Název	Podíl	Typ práv. vztahu
10002	Státní pozemkový úřad, Cast obce: Žižkov Husinecká 1024/11a-Praha, 13000	1/1	Příslušnost hospodařit s majetkem státu
	Česká republika		Vlastnické právo

Listiny k řízení, ve kterém se údaje o LV zapsaly/zrušily

Číslo listiny	22991	Řízení	Z-5700048/1997 Řízení ukončeno
Typ listiny	Vznik práva ze zákona zákon č.		
Popis	Žádost o záznam do katastru nemovitostí ze dne 11.8.1997.		
Změna pr. vztahu	a		
Doplnění zhotovitele	POLVZ:481997 KATUZ:699063 LISTDRUH:40		

Jiné právní vztahy k pozemku

Řízení	Z-5456/2015 Řízení ukončeno
Popis řízení	[Změna ÚHDP: +18190 m ² - zápis OKO] OKO přepracováním v celém k.ú. Mor. Málkovice
Název právního vztahu	Změna číslování parcel
Povinnost k parcele	Parcelní číslo: 749/113, Parcelní skupina:2, na KÚ:699063-Moravské Málkovice

Informace o parcele

Okres	Vyškov	Obec	Moravské Málkovice
Katastrální území	699063 Moravské Málkovice		
Parcela	749/114 (20.11.2015)		
Výměra	1756 m ²		
Druh pozemku	ostatní plocha		

Řízení	Z-5456/2015 Řízení ukončeno	Využití nem.	ostatní komunikace
Mapový list	KMD	Parcelní skupina	Katastr nemovitostí - pozemkové
LV	Název	Podíl	Typ práv. vztahu
10002	Státní pozemkový úřad, Cast obce:Žižkov Husinecká 1024/11a-Praha, 13000 1/1	1/1	Příslušnost hospodařit s majetkem státu
	Česká republika		Vlastnické právo

Listiny k řízení, ve kterém se údaje o LV zapsaly/zrušily

Číslo listiny	22991	Řízení	Z-5700048/1997 Řízení ukončeno
Typ listiny	Vznik práva ze zákona zákon č.		
Popis	Žádost o záznam do katastru nemovitostí ze dne 11.8.1997.		
Změna pr. vztahu	a		
Doplnění zhotovitele	POLVZ:481997 KATUZ:699063 LISTDRUH:40		

Jiné právní vztahy k pozemku

Řízení	Z-5456/2015 Řízení ukončeno
Popis řízení	[Změna ÚHDP: +18190 m2 - zápis OKO] OKO přepracováním v celém k.ú. Mor. Málkovice
Název právního vztahu	Změna číslování parcel
Povinnost k parcele	Parcelní číslo: 749/114, Parcelní skupina:2, na KÚ:699063-Moravské Málkovice

Počet parcel	3
Výměra celkem[m ²]	11721

Příloha č. 4 k dodatku č. 22 k NS č. 17N06/58

Výpočet nájmu pro smlouvu č. 17N06/58

Datum tisku: 16.8.2016

Spočítáno ke dni: 1.10.2016

Parcela / Díl	Skup.	Výměra [m2]	Datum přidání	Datum vydání	Počet dní	Nájem
Vydané parcely						
Hoštice						
20 10 0	2	419	10.9.2014	2.12.2015	62	24,91
20 10 0	2	575	2.12.2015	15.3.2016	104	163,39
46 2 0	1	885	16.8.2013	15.3.2016	166	401,39
1 169 0 0	2	28 389	11.4.2006	13.4.2016	195	5 307,46
						30 268
						5 897,15
Ivanovice na Hané						
2 400 2 0	2	3 997	11.4.2006	13.4.2016	195	721,02
2 686 0 0	2	2 402	11.4.2006	13.4.2016	195	433,30
						6 399
						1 154,32
Moravské Málkovice						
227 0 1	5	9 725	11.4.2006	29.8.2016	333	1 911,56
230 0 0	1	1 019	11.4.2006	2.12.2015	62	172,62
723 7 1	5	45	11.4.2006	29.8.2016	333	8,84
726 1 1	5	1 756	11.4.2006	29.8.2016	333	345,16
						12 545
						2 438,18
Moravské Prusy						
3 839 2 0	2	5 738	11.4.2006	24.5.2016	236	979,22
3 863 0 0	2	7 352	11.4.2006	24.5.2016	236	1 254,66
3 914 0 0	2	5 341	11.4.2006	24.5.2016	236	911,47
4 414 0 0	2	18 284	11.4.2006	24.5.2016	236	3 120,26
						36 715
						6 265,60
Švábenice						
911 0 0	5	2 496	11.4.2006	12.5.2016	224	445,29
1 490 1 0	5	3 781	11.4.2006	12.5.2016	224	674,55
						6 277
						1 119,84
Topolany u Vyškova						
1 301 8 0	2	109	11.4.2006	20.11.2015	50	4,34
2 035 0 0	2	21 323	1.11.2006	20.11.2015	50	849,13
2 121 0 0	2	16 662	1.11.2006	20.11.2015	50	663,52
2 232 0 0	2	13 296	1.11.2006	20.11.2015	50	529,48
2 540 0 0	2	8 956	1.11.2006	20.11.2015	50	356,65
2 557 0 0	2	7 547	1.11.2006	20.11.2015	50	300,54
2 650 0 0	2	523	1.11.2006	20.11.2015	50	20,83
2 673 0 0	2	900	11.4.2006	20.11.2015	50	35,84
						69 316
						2 760,33
						161 520
						19 635,42
Stávající parcely						
Heroltice						
211 36 0	2	333	11.4.2006		366	114,65
211 108 0	2	337	11.4.2006		366	168,50
211 109 0	2	232	11.4.2006		366	79,88
						902
						363,03

Výpočet nájmu pro smlouvu č. 17N06/58

Datum tisku: 16.8.2016

Spočítáno ke dni: 1.10.2016

Parcela / Díl	Skup.	Výměra [m2]	Datum přidání	Datum vydání	Počet dní	Nájem
Stávající parcely						
Hoštice						
1 169 2	2	11 546	13.4.2016		171	1 892,91
1 328 1 0	2	15 869	5.8.2014		366	5 568,43
27 415						7 461,34
Chvalkovice na Hané						
253 1 0	5	8 240	11.4.2006		366	2 400,15
253 44 0	5	1 772	11.4.2006		366	516,15
282 0 0	5	45	11.4.2006		366	13,11
349 2 0	5	183	11.4.2006		366	53,30
428 147 0	2	107	11.4.2006		366	31,17
604 0 0	5	899	11.4.2006		366	261,86
617 5 0	5	22	11.4.2006		366	6,41
617 14 0	5	22	11.4.2006		366	6,41
617 33 0	5	795	11.4.2006		366	231,57
749 0 0	5	824	11.4.2006		366	240,01
752 0 0	5	1 295	11.4.2006		366	377,21
804 2 0	5	892	11.4.2006		366	259,82
1 099 2 0	5	175	11.4.2006		366	50,97
1 910 2 0	5	169	11.4.2006		366	49,23
2 565 0 0	2	1 551	11.4.2006		366	451,78
16 991						4 949,15
Ivanovice na Hané						
1 885 4 0	2	275	11.4.2006		366	137,50
2 271 0 0	2	9 184	11.4.2006		366	3 109,52
2 400 3	2	663	13.4.2016		171	104,88
10 122						3 351,90
Moravské Málkovice						
223 0 0	1	1 275	11.4.2006		366	1 275,00
240 3	2	9 920	29.8.2016		33	894,43
749 113	2	45	29.8.2016		33	0,88
749 114	2	1 756	29.8.2016		33	34,21
1 060 0 0	2	1 019	2.12.2015		304	846,38
14 015						3 050,89
Moravské Prusy						
3 914 1	2	4 660	24.5.2016		130	438,06
4 660						438,06
Orlovice						
398 0 0	5	135	11.4.2006		366	20,52
399 0 0	5	97	11.4.2006		366	14,75
400 0 2	5	555	11.4.2006		366	84,37
895 57 0	2	8	1.11.2007		366	4,00
1 404 0 0	5	910	11.4.2006		366	138,34
2 255 77 0	5	727	11.4.2006		366	110,52
2 381 0 0	5	374	11.4.2006		366	56,86
3 154 51 0	2	660	12.8.2010		366	100,33
3 154 53 0	2	10 828	22.6.2006		366	1 646,07

Výpočet nájmu pro smlouvu č. 17N06/58

Datum tisku: 16.8.2016

Spočítáno ke dni: 1.10.2016

Parcela / Díl	Skup.	Výměra [m2]	Datum přidání	Datum vydání	Počet dní	Nájem
Stávající parcely						
Orlovice						
3 156 75 0	2	1 048	11.4.2006		366	159,32
15 342						2 335,08
Švábenice						
3 188 20 0	2	13	11.4.2006		366	6,50
3 188 42 0	2	584	11.4.2006		366	292,00
597						298,50
Topolany u Vyškova						
2 013 13 0	2	120	11.4.2006		366	34,98
2 013 14 0	2	123	11.4.2006		366	35,85
2 013 33 0	2	101	11.4.2006		366	29,44
344						100,27
Vážany u Vyškova						
171 3 0	2	156	21.11.2011		366	34,77
156						34,77
90 544						22 382,99
CELKEM:		252 064				42 018,42

Příloha č. 8 – Výpis smlouvy – k dod. č. 22 k NS č. 17N06/58ZOD Haná, družstvo se sídlem
ve Švábenicích
Švábenice 348

Variabilní symbol: 1710658

Uzavřeno: 11.4.2006

Roční nájem:

Datum tisku: 16.8.2016

Účinná od: 11.4.2006

35 009 Kč

Švábenice

Katastr	Parcela	/	Díl	Skup.	Kultura	Číslo LV	Cena za ha [Kč]	Výměra [m2]	%	Nájem [Kč]
Heroltice										
	211	36	0	2	2	10 002	156 500	333	2,2	114,65
	211	108	0	2	14	10 002	500 000	337	1,0	168,50
	211	109	0	2	7	10 002	156 500	232	2,2	79,88
								902		363,03
Hoštice										
	1 169	2	0	2	2	10 002	159 500	11 546	2,2	4 051,49
	1 328	1	0	2	2	10 002	159 500	15 869	2,2	5 568,43
								27 415		9 619,92
Chvalkovice na Hané										
rozděleno na	253	1	0	5	0	10 002	132 400	8 240	2,2	2 400,15
	253	44	0	5	0	10 002	132 400	1 772	2,2	516,15
	282	0	0	5	0	10 002	132 400	45	2,2	13,11
	349	2	0	5	0	10 002	132 400	183	2,2	53,30
vzn. z PK 455/2	428	147	0	2	14	10 002	132 400	107	2,2	31,17
	604	0	0	5	0	10 002	132 400	899	2,2	261,86
	617	5	0	5	0	10 002	132 400	22	2,2	6,41
	617	14	0	5	0	10 002	132 400	22	2,2	6,41
	617	33	0	5	0	10 002	132 400	795	2,2	231,57
	749	0	0	5	0	10 002	132 400	824	2,2	240,01
	752	0	0	5	0	10 002	132 400	1 295	2,2	377,21
	804	2	0	5	0	10 002	132 400	892	2,2	259,82
	1 099	2	0	5	0	10 002	132 400	175	2,2	50,97
	1 910	2	0	5	0	10 002	132 400	169	2,2	49,23
	2 565	0	0	2	2	10 002	132 400	1 551	2,2	451,78
								16 991		4 949,15
Ivanovice na Hané										
	1 885	4	0	2	14	10 002	500 000	275	1,0	137,50
	2 271	0	0	2	2	10 002	153 900	9 184	2,2	3 109,52
	2 400	3	0	2	2	10 002	153 900	663	2,2	224,48
								10 122		3 471,50
Moravské Málkovice										
	223	0	0	1	13	10 002	1 000 000	1 275	1,0	1 275,00
	240	3	0	2	14	10 002	1 000 000	9 920	1,0	9 920,00
	749	113	0	2	14	10 002	98 200	45	2,2	9,72
	749	114	0	2	14	10 002	98 200	1 756	2,2	379,37
	1 060	0	0	2	14	10 002	1 000 000	1 019	1,0	1 019,00
								14 015		12 603,09
Moravské Prusy										

Příloha č. 8 – Výpis smlouvy – k dod. č. 22 k NS č. 17N06/58ZOD Haná, družstvo se sídlem
ve Švábenicích
Švábenice 348

Variabilní symbol: 1710658

Uzavřeno: 11.4.2006

Roční nájem:

Datum tisku: 16.8.2016

Účinná od: 11.4.2006

35 009 Kč

Švábenice

Katastr	Parcela	/	Díl	Skup.	Kultura	Číslo LV	Cena za ha [Kč]	Výměra [m2]	%	Nájem [Kč]
	3 914	1	0	2	2	10 002	120 300	4 660	2,2	1 233,32
								4 660		1 233,32
Orlovice										
	398	0	0	5	0	10 002	69 100	135	2,2	20,52
	399	0	0	5	0	10 002	69 100	97	2,2	14,75
	400	0	2	5	0	10 002	69 100	555	2,2	84,37
	895	57	0	2	14	10 002	500 000	8	1,0	4,00
	1 404	0	0	5	0	10 002	69 100	910	2,2	138,34
	2 255	77	0	5	0	10 002	69 100	727	2,2	110,52
	2 381	0	0	5	0	10 002	69 100	374	2,2	56,86
	3 154	51	0	2	14	10 002	69 100	660	2,2	100,33
	3 154	53	0	2	14	10 002	69 100	10 828	2,2	1 646,07
	3 156	75	0	2	7	10 002	69 100	1 048	2,2	159,32
								15 342		2 335,08
Švábenice										
	3 188	20	0	2	14	10 002	500 000	13	1,0	6,50
	3 188	42	0	2	14	10 002	500 000	584	1,0	292,00
								597		298,50
Topolany u Vyškova										
	2 013	13	0	2	2	10 002	132 500	120	2,2	34,98
	2 013	14	0	2	2	10 002	132 500	123	2,2	35,85
	2 013	33	0	2	2	10 002	132 500	101	2,2	29,44
								344		100,27
Vážany u Vyškova										
	171	3	0	2	2	10 002	101 300	156	2,2	34,77
								156		34,77
CELKEM:								90 544		35 009 Kč