

# Dodatek č. 1 ke SMLouvĚ O DíLO

č. objednatele: 4055, č. zhotovitele: BS/2020/122021

uzavřené dne 25.5.2018 dle § 2586 a násl. zák. č. 89/2012 Sb., občanský zákoník, ve znění  
pozdějších předpisů (dále jen „NOZ“) mezi smluvními stranami:

## I. SMLUVNÍ STRANY

### I.1 Objednatel:

Česká republika – Hasičský záchranný sbor Zlínského kraje

Sídlo: Přílucká 213, 760 01 Zlín

IČO: 70887306

DIČ: CZ70887306, není plátcem DPH

Bankovní spojení:

Číslo účtu:

Zastoupená:

Kontaktní osoby:



(dále jen „objednatel“)

### I.2 Zhotovitel:

BLS dopravní stavby s.r.o.

Sídlo:

Sokolská třída 1615/50 702 00 Ostrava

zapsána ve veřejném rejstříku vedeném u krajského soudu v Ostravě,  
oddíl C, vložka 57413

IČO: 02189330

DIČ: CZ02189330

Identifikátor datové schránky: ezg2v6k

Zastoupená:

Bankovní spojení:

Číslo účtu:

Kontaktní osoba:

E-mail:

Tel. / Fax.:



(dále jen „zhotovitel“)

Smluvní strany uzavřely dne 26.11.2020 smlouvu o dílo č. objednatele: 4055, č. zhotovitele: BS/2020/122021 (dále jen „smlouva“) a v souladu s článkem XVI. odst. 1 smlouvy se dohodly na uzavření dodatku č.1 (dále jen „dodatek“), kterým se smlouva mění způsobem uvedeným níže.

## II. PŘEDMĚT DODATKU

II.1 Smluvní strany se dále dohodly, v souladu s čl. II/9 smlouvy, na změnách díla spočívajících:

II.2 na změně souvrství pod pojižděnými plochami – změna vyplývající z provedení lehkých rázových zkoušek v úrovni projektem udávané pláne, kde požadavek na únosnost byl 45 MN/m2, oproti skutečně naměřené hodnotě, která byla 9.1 MN/m2. Jedná se o předem nepředvídané úpravy vedoucí ke zvýšení únosnosti pod pojižděnými plochami, tak aby došlo k dodržení technických předpisů pro dopravní stavby. Změny jsou bez dopadu na konečný termín díla.

II.3 Smluvní strany se dále dohodly, že Cena I. etapy díla, dle čl. V.1) smlouvy o dílo, se tímto dodatkem č.1 a v návaznosti na čl.II.1 tohoto dodatku, **zvysuje o částku 467.417,14 Kč, tj. o 565.574,81 Kč vč. DPH** a v důsledku toho se mění i Celková cena předmětu díla dle čl. V.1) smlouvy o dílo.

II.4 Rekapitulace Ceny díla:

a) **Cena vyplývající ze smlouvy o dílo**

|              |                 |
|--------------|-----------------|
| Cena bez DPH | 1 081 260,14 Kč |
| DPH          | 227 064,56 Kč   |
| Cena vč. DPH | 1 308 324,70 Kč |

b) **Cena po připočtu víceprací a méněprací uvedených v tomto dodatku smlouvy o dílo**

|              |                 |
|--------------|-----------------|
| Cena bez DPH | 1 548 677,28 Kč |
| DPH          | 325 222,23 Kč   |
| Cena vč. DPH | 1 873 899,51 Kč |

II.5 **na změně platebních podmínek (článek V. bod 3. smlouvy o dílo).**

Nově se umožňuje zhotoviteli vystavovat dílčí faktury za každý kalendářní měsíc. Zhotovitel je povinen vykazovat již provedené práce v dílčím položkovém rozpisu fakturovaného díla, který bude nedílnou přílohou každé dílčí faktury.

II.5.1 Faktura (daňový doklad) vystavená zhotovitelem musí obsahovat náležitosti stanovené právními předpisy, evidenční číslo smlouvy, vyčíslení zvláště dílčí ceny za fakturované práce bez DPH, zvláště DPH a dílčí cenu za fakturované práce včetně DPH.

### III. SEZNAM PŘÍLOH

III.1 Obě smluvní strany prohlašují, že se za nedílnou součást tohoto dodatku považují tyto přílohy: Příloha č.1 - soupis VCP a MNP parkoviště KŘ HZS Zlínského kraje

### IV. ZÁVĚREČNÁ UJEDNÁNÍ

IV.1 Tento dodatek je vyhotoven ve dvou stejnopisech s platností originálu, z nichž objednatel i zhotovitel obdrží po jednom vyhotovení dodatku.

IV.2 Ostatní ustanovení ve smlouvě nedotčená tímto dodatkem se nemění a zůstávají v platnosti v původním znění.

- 8. 04. 2021  
Ve Zlíně dne .....

V Ostravě dne .....  

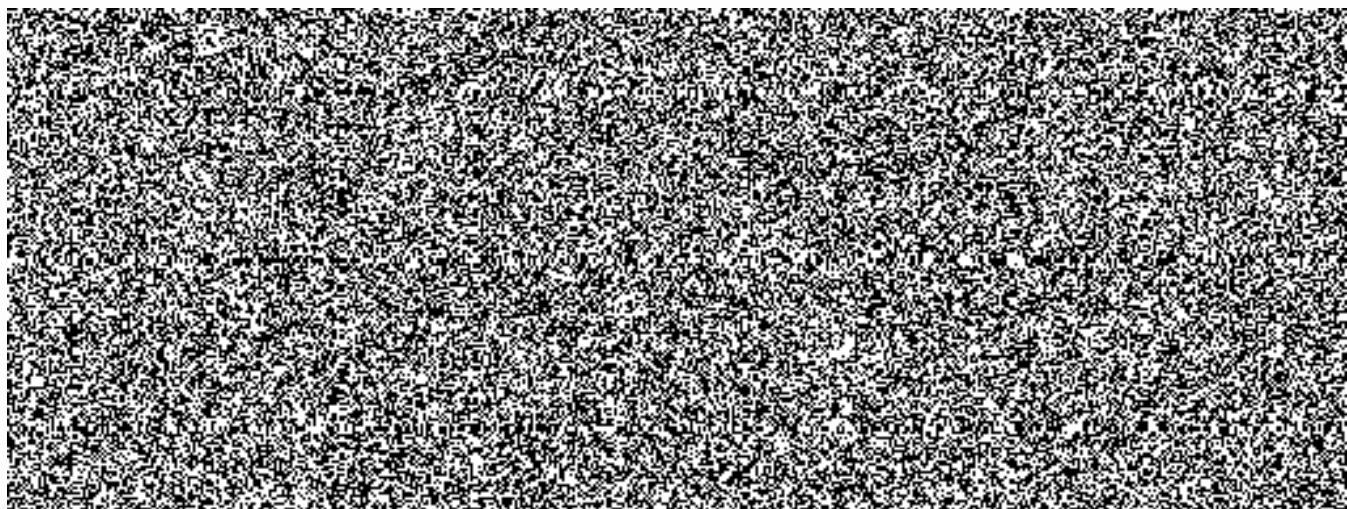

## Položkový rozpočet

|    |  |
|----|--|
|    | <b>venkovní parkoviště pro osobní automobily ÚO Zlín</b> |
| O: |  |
| R: | Rozpočet VCP a MNP                                       |

| P.č.                     | Číslo položky | Název položky             | MJ  | Množství | Cena / MJ | Celkem          |
|--------------------------|---------------|---------------------------|-----|----------|-----------|-----------------|
| <b>Díl: 96</b>           |               | <b>Bourání konstrukcí</b> |     |          |           |                 |
| 93                       | 961044111R00  | Ruční obnažení sítí       | hod | 16,00000 | 250,00    | 4 000,00        |
| <b>Celkem VCP díl 96</b> |               |                           |     |          |           | <b>4 000,00</b> |

| P.č.  | Číslo položky | Název položky                                      | MJ | Množství | Cena / MJ | Celkem          |
|---|---------------|--|----|----------|-----------|-----------------|
| <b>Díl: 1</b>   |               | <b>Zemní práce</b>                                 |    |          |           |                 |
| 9   | 460200003RT2  | Odkopávky pro silnice v hornině                    | m3 | 0,75000  | 450,00    | 337,50          |
| 11  | 162701105R00  | Příplatek za lepivost - odkop. pro silnice v hor.3 | m3 | 0,75000  | 45,00     | 33,75           |
| 12  | 460560003RT1  | Vodorovné přemístění výkopku z hor.1-4 do 10000 m  | m3 | 0,75000  | 267,00    | 200,25          |
| 15  | 230191005R00  | Uložení sypaniny na skl.-sypanina na výšku přes 2m | m3 | 0,75000  | 16,00     | 12,00           |
| 18  | 3457114701R   | Poplatek za skládku horniny 1- 4                   | m3 | 0,75000  | 455,00    | 341,25          |
| 9   | 460200003RT2  | Úprava pláně v zářezech v hor. 1-4, se zhutněním   | m2 | 3,00000  | 25,00     | 75,00           |
| 11  | 162701105R00  | Podklad ze štěrkodrti po zhutnění tloušťky 15 cm   | m2 | 6,00000  | 115,00    | 690,00          |
| 12  | 460560003RT1  | Skoušky  | ks | 1,00000  | 2 850,00  | 2 850,00        |
| <b>Celkem VCP díl 1 : Lehká rázová zkouška v hl. 30cm</b> |               |  |    |          |           | <b>4 539,75</b> |

## Položkový rozpočet

|    |  |
|----|--|
|    | <b>venkovní parkoviště pro osobní automobily ÚO Zlín</b> |
| O: |  |
| R: | Rozpočet VCP a MNP                                       |

| P.č.           | Číslo položky | Název položky             | MJ | Množství | Cena / MJ | Celkem |
|----------------|---------------|---------------------------|----|----------|-----------|--------|
| <b>Díl: 96</b> |               | <b>Bourání konstrukcí</b> |    |          |           |        |

| P.č.  | Číslo položky | Název položky                                      | MJ | Množství | Cena / MJ | Celkem          |
|---|---------------|--|----|----------|-----------|-----------------|
| <b>Díl: 1</b>   |               | <b>Zemní práce</b>                                 |    |          |           |                 |
| 9   | 460200003RT2  | Odkopávky pro silnice v hornině                    | m3 | 1,35000  | 450,00    | 607,50          |
| 11  | 162701105R00  | Příplatek za lepivost - odkop. pro silnice v hor.3 | m3 | 1,35000  | 45,00     | 60,75           |
| 12  | 460560003RT1  | Vodorovné přemístění výkopku z hor.1-4 do 10000 m  | m3 | 1,35000  | 267,00    | 360,45          |
| 15  | 230191005R00  | Uložení sypaniny na skl.-sypanina na výšku přes 2m | m3 | 1,35000  | 16,00     | 21,60           |
| 18  | 3457114701R   | Poplatek za skládku horniny 1- 4                   | m3 | 1,35000  | 455,00    | 614,25          |
| 9   | 460200003RT2  | Úprava pláně v zářezech v hor. 1-4, se zhutněním   | m2 | 12,00000 | 25,00     | 300,00          |
| 11  | 162701105R00  | Podklad ze štěrkodrti po zhutnění tloušťky 15 cm   | m2 | 12,00000 | 115,00    | 1 380,00        |
| 12  | 460560003RT1  | Skoušky  | ks | 1,00000  | 2 850,00  | 2 850,00        |
| <b>Celkem VCP díl 1 : Lehká rázová zkouška v hl. 45cm</b> |               |  |    |          |           | <b>6 194,55</b> |

| P.č.   | Číslo položky | Název položky                                      | MJ | Množství    | Cena / MJ | Celkem            |
|--|---------------|--|----|-------------|-----------|-------------------|
| <b>Díl: 1</b>  |               | <b>Zemní práce</b>                                 |    |             |           |                   |
| 9  | 460200003RT2  | Odkopávky pro silnice v hornině                    | m3 | 171,00000   | 450,00    | 76 950,00         |
| 11   | 162701105R00  | Příplatek za lepivost - odkop. pro silnice v hor.3 | m3 | 171,00000   | 45,00     | 7 695,00          |
| 12   | 460560003RT1  | Vodorovné přemístění výkopku z hor.1-4 do 10000 m  | m3 | 171,00000   | 267,00    | 45 657,00         |
| 15   | 230191005R00  | Uložení sypaniny na skl.-sypanina na výšku přes 2m | m3 | 171,00000   | 16,00     | 2 736,00          |
| 18   | 3457114701R   | Poplatek za skládku horniny 1- 4                   | m3 | 171,00000   | 455,00    | 77 805,00         |
| 9  | 460200003RT2  | Úprava pláně v zářezech v hor. 1-4, se zhutněním   | m2 | 1 140,00000 | 25,00     | 28 500,00         |
| 11   | 162701105R00  | Podklad ze štěrkodrti po zhutnění tloušťky 15 cm   | m2 | 1 140,00000 | 115,00    | 131 100,00        |
| 12   | 460560003RT1  | Přesun hmot  | t  | 450,00000   | 175,00    | 78 750,00         |
| 12   | 460560003RT1  | Skoušky  | ks | 2,00000     | 2 850,00  | 5 700,00          |
| <b>Celkem VCP díl 1 : zpevnění pláně na požadované hodnoty</b> |               |  |    |             |           | <b>454 893,00</b> |



### Položkový rozpočet

|    |  |
|----|--|
|    | <b>venkovní parkoviště pro osobní automobily ÚO Zlín</b> |
| O: |  |
| R: | Rozpočet VCP a MNP                                       |

| P.č. | Číslo položky | Název položky             | MJ | Množství | Cena / MJ | Celkem |
|------|---------------|---------------------------|----|----------|-----------|--------|
| Díl: | <b>96</b>     | <b>Bourání konstrukcí</b> |    |          |           |        |

| P.č. | Číslo položky | Název položky  | MJ | Množství | Cena / MJ | Celkem           |
|------|---------------|--|----|----------|-----------|------------------|
| Díl: | <b>1</b>      | <b>Zemní práce</b>                                       |    |          |           |                  |
|      | 917862111R00  | Osazení stojat. obrub.bet. s opěrou, lože z C 12/15      | m  | 22,00000 | 220,00    | 4 840,00         |
|      | 59217003R     | Obrubník parkový betonový 80x250x1000 mm přírodní        | m  | 18,00000 | 155,00    | 2 790,00         |
|      | 59217310R     | Obrubník zahradní GRANITOID ABO 50/5/25 II nat           | ks | 10,00000 | 135,00    | 1 350,00         |
|      | 979081111R00  | Odvoz suti a vybour. hmot na skládku do 1 km             | t  | 2,55000  | 227,00    | 578,85           |
|      | 979081121R00  | Příplatek k odvozu za každý další 1 km                   | t  | 2,55000  | 15,00     | 38,25            |
|      | 979990001R00  | Poplatek za skládku stavební suti                        | t  | 2,55000  | 320,00    | 816,00           |
|      | 113202111R00  | Vytrhání obrub obrubníků silničních                      | m  | 22,00000 | 85,00     | 1 870,00         |
|      | 998223011R00  | Přesun hmot, pozemní komunikace, kryt dlážděný           |    | 2,55000  | 175,00    | 446,25           |
|      |               |  |    |          |           | 0,00             |
|      |               | <b>Celkem VCP díl 1 : obrubníky chybějící v projektu</b> |    |          |           | <b>12 729,35</b> |

| P.č. | Číslo položky   | Název položky   | MJ | Množství  | Cena / MJ | Celkem            |
|------|-----------------|---|----|-----------|-----------|-------------------|
| Díl: | <b>21</b>       | <b>Úprava podloží a základ.spáry</b>  |    |           |           |                   |
|      | 31 561471125R00 | Zřízení podkladu ze zeminy stabil. vápnem Road Mix tloušťka po zhutnění 350 mm    | m2 | 118,56750 | 126,00    | 14 939,51         |
|      |                 | <b>Celkem MNP díl 21 : odečet vápnění podloží, nahrazeného výše uvedenými VCP</b> |    |           |           | <b>-14 939,51</b> |

- 8. 04. 2021

**Celkem za vícepráce a méněpráce bez DPH**

