



# Dílčí smlouva

(Dále také jen objednávka)

číslo **4102346972**

k rámcové smlouvě **4400037069**

Strana: 1/4

## Kupující / Objednatel:

ČEZ, a. s.

Duhová 2/1444

Praha 4, PSČ 140 53

DIČ: **CZ45274649**

IČ: **45274649**

ČEZ, a. s., je zapsána v obchodním rejstříku vedeném Městským soudem v Praze, oddíl B, vložka 1581

## Prodávající / Zhotovitel / Poskytovatel:

Střední průmyslová škola, Obchodní akademie a Jazyková škola s právem státní

jazykové zkoušky, Frýdek-Místek,

příspěvková organizace

28. října 1598

CZ-738 02 FRÝDEK-MÍSTEK-MÍSTEK

DIČ: **CZ00601381**

IČ: **00601381**

## Dodací místo:

ČEZ, a.s.

Duhová 2/1444

CZ-140 53 Praha 4

**Platební podmínky:** PD30 - 30 dní od doručení faktury

## Adresa pro korespondenci - nákupčí:

ČEZ, a.s.

Duhová 425/1

CZ-140 00 Praha 4

Telefon:

Mob.tel.:

E-mail:

**(Na výše uvedené kontaktní údaje z adresy pro korespondenci zašlete potvrzenou dílčí smlouvou!)**

## Příjemce plnění:

Duhová 425/1

CZ-140 00 Praha 4

Telefon:

Mob.Tel.:

E-mail:

Na faktuře kromě ostatních náležitostí vždy uvádějte číslo dílčí smlouvy/objednávky kupujícího nebo číslo autorizace. V případě, že se jedná o plátce DPH, musí faktura obsahovat náležitosti daňového dokladu podle Zákona o dani z přidané hodnoty 235/2004 Sb. v platném znění.

V případě, že číslo dílčí smlouvy/objednávky či autorizace bude nečitelné nebo chybně uvedené, není možné fakturu přijmout k proplacení a bude Prodávajícímu/Zhotoviteli/Poskytovateli vrácena!

Střední průmyslová škola, Obchodní akademie a Jazyková škola s právem státní jazykové zkoušky, Frýdek-Místek, příspěvková organizace

se sídlem: 28. října 1598, 738 01 Frýdek-Místek

zastoupená:

## Předmět plnění:

V souladu s podmínkami Rámcové smlouvy č. 4400037069 u vás objednáme propagaci objednatele v rozsahu dle Přílohy č. 1 této Dílčí smlouvy.

Smluvní strany berou na vědomí, že tato smlouva bude uveřejněna v registru smluv podle zákona č. 340/2015 Sb., o zvláštních podmínkách účinnosti některých smluv, uveřejňování těchto smluv a o registru smluv (zákon o registru smluv), ve znění pozdějších předpisů.



# Dílčí smlouva

(Dále také jen objednávka)

číslo **4102346972**

k rámcové smlouvě **4400037069**

Strana: 2/4

Pro účely uveřejnění v registru smluv smluvní strany navzájem prohlašují, že smlouva obsahuje obchodní tajemství, a to v určení smluvní ceny plnění.

ČEZ, a. s. zašle tuto smlouvu správci registru smluv k uveřejnění prostřednictvím registru smluv bez zbytečného odkladu, nejpozději však do 30 dnů od uzavření smlouvy.

## **Termín plnění:**

2. 1. - 15. 12. 2021

Smlouva nabývá platnosti dnem uzavření a účinnosti dnem jejího uveřejnění v registru smluv v souladu se zákonem o registru smluv.



# Dílčí smlouva

(Dále také jen objednávka)

číslo 4102346972

k rámcové smlouvě 4400037069

Strana: 3/4

## Smluvní cena

Cena plnění max. 

Cena plnění zahrnuje veškeré náklady poskytovatele spojené s plněním.

Část sjednané smluvní ceny plnění ve výši  bude poskytovateli uhrazena na základě jím vystavené zálohové faktury po podpisu Dílčí smlouvy. K této částce bude poskytovatelem připočtena DPH dle platné právní úpravy. Poskytovatel se zavazuje, že ve lhůtě do patnácti (15) kalendářních dnů od přijetí zálohy vystaví objednateli na tuto přijatou platbu daňový doklad dle § 28 zákona č. 235/2004 Sb., o DPH, v platném znění.

Zbývající část sjednané smluvní ceny plnění ve výši  bude objednatelem uhrazena na základě konečné faktury vystavené poskytovatelem do patnácti (15) kalendářních dnů po řádném splnění předmětu plnění této Dílčí smlouvy a jeho protokolárním převzetí.

K této částce bude poskytovatelem připočtena DPH dle platné právní úpravy. V konečné faktuře (daňovém dokladu) bude vyúčtována i poskytnutá záloha.

Za den poskytnutí služby a současně za datum uskutečnění zdanitelného plnění z hlediska zákona o DPH smluvní strany shodně považují den, ke kterému dojde k protokolárnímu převzetí plnění dle smlouvy.

Faktura musí být vystavená elektronicky ve formátu, který je v souladu s evropským standardem elektronické faktury (podmínky a technická specifikace viz <https://www.cez.cz/isdoc>) nebo ve formátu PDF (ideálně "generované PDF/a" z důvodu archivace a minimalizace datových objemů), přičemž každý takto vystavený doklad bude s přílohou/přílohami tvořit jeden dokument. E-mailová adresa pro příjem PDF faktur je [podatelna@cez.cz](mailto:podatelna@cez.cz). Formát e-mailu se doporučuje textový ("Prostý text"), e-mail nesmí obsahovat přílohy, které nesouvisí s fakturou a ztěžují automatické zpracování (např. logo společnosti v těle e-mailu, jiný e-mail jako příloha apod.). Maximální velikost e-mailu je 10 MB, u větších zpráv významně narůstá pravděpodobnost nedoručení. Kvalifikovaný/zaručený elektronický podpis PDF faktury nebo e-mailu s PDF fakturou není vyžadován. Škola může alternativně zaslat PDF fakturu do datové schránky ČEZ. Faktura se považuje za doručenou okamžikem doručení e-mailu do e-mailové schránky určené pro příjem faktur nebo okamžikem dodání datové zprávy do datové schránky ČEZ yqkcds6.

ČEZ je oprávněn vrátit Škole přede dnem splatnosti bez zaplacení fakturu, která nemá náležitosti dané touto smlouvou nebo vykazuje jiné závady. Důvody vrácení sdělí ČEZ Škole e-mailem s uvedením důvodu odmítnutí a se žádostí o vystavení faktury nové. ČEZ odmítnutí zasílá na prvním místě na e-mailovou adresu, ze které faktura přišla, popř. na jinou jemu známou kontaktní e-mailovou adresu Školy. V závislosti na povaze závady je Škola povinna fakturu včetně jejích příloh opravit nebo vyhotovit novou. Oprávněným vrácením faktury přestává běžet původní lhůta splatnosti faktury. Nová lhůta splatnosti v délce třiceti (30) kalendářních dnů začíná běžet ode dne doručení faktury doplněné, opravené nebo nově vyhotovené s příslušnými náležitostmi, splňujícími podmínky této smlouvy.

Na fakturách uvádějte číslo této Dílčí smlouvy.

## Přílohy:

Příloha č. 1.      Ceník 2021

Výše uvedené přílohy jsou zobrazitelné v prohlížeči Adobe Reader pod ikonou "sponka" nebo z nabídky "Zobrazení - Zobrazit/Skrýt - Navigační panely - Přílohy".





# Dílčí smlouva

(Dále také jen objednávka)

číslo **4102346972**

k rámcové smlouvě **4400037069**

Strana: 4/4

Dne:

Kupující / Objednatel:



Dne:

6/4 2021

Prodávající / zhotovitel / poskytovatel:

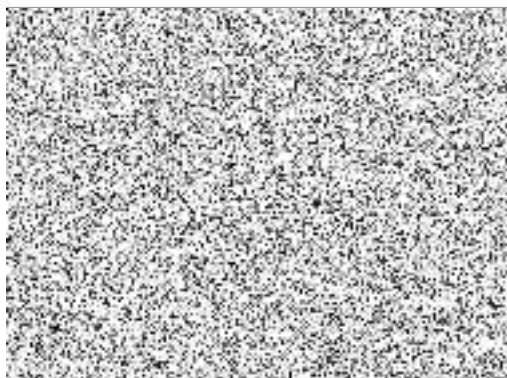

Zde je místo pro elektronický podpis

**ČEZ, a. s.**

Elektronicky podepsáno (čas v UTC): 2021.03.26 07:11:32 Z