

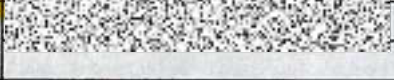

## Prováděcí smlouva číslo 01906-2013-O20

uzavřená níže uvedeného dne, měsíce a roku mezi:

<b>ČD Cargo, a.s.</b>		<b>ČD – Informační Systémy, a.s.</b>	
Se sídlem:	Praha 7 - Holešovice, Jankovcova 1569/2c, PSČ 170 00	Se sídlem:	Praha 3 - Žižkov, Pernerova 2819/2a, PSČ 130 00
Jednající:		Korespondenční adresa:	Praha 9, Pod Táborem 369/8a, PSČ 191 00
Kontaktní osoby:		Jednající:	
Tel.:		Kontaktní osoby:	
Fax:		Tel.:	
IČ:	28196678	Fax:	
DIČ:	CZ28196678	IČ:	24829871
Zapsaná v obchodním rejstříku vedeném:	Městským soudem v Praze, oddíl B, vložka 12844	DIČ:	CZ24829871
Bank. spojení:	Komerční banka, a.s., pobočka Praha,	Zapsaná v obchodním rejstříku vedeném:	Městským soudem v Praze, oddíl B., vložka 17064
		Bank. spojení:	Komerční banka, a.s., pobočka Praha 1

(dále jen „Zákazník“):

(dále jen „Poskytovatel“):

Dne 27. 10. 2009 uzavřely výše uvedené smluvní strany Rámcovou smlouvu o poskytování služeb v oblasti zajištění provozu aplikací číslo 128/2009-O26, (dále jen „Rámcová smlouva“). Ve smyslu ustanovení čl. I ustanovení bodu 1.3 Rámcové smlouvy se uzavírá tato Prováděcí smlouva.

## 1. PŘEDMĚT PROVÁDĚCÍ SMLOUVY

1.1. Předmětem této Smlouvy je závazek Poskytovatele poskytovat Zákazníkovi, v souladu a dle podmínek stanovených touto Smlouvou a jejími přílohami a Rámcovou smlouvou, specifikované v příloze č. 1 této smlouvy (dále jen „**Služby**“) a závazek Zákazníka uhradit Poskytovateli Cenu za poskytnuté Služby uvedenou v čl. 3 této smlouvy a specifikovanou v příloze č. 2 této Smlouvy a poskytnout Poskytovateli veškerou potřebnou součinnost.

1.2. Pojmy používané, avšak ne výslovně definované v této Smlouvě, budou mít pro tuto Smlouvu význam, jenž jim je připisován ve Všeobecných podmínkách, které jsou přílohou Rámcové smlouvy.

1.3. Rámcová smlouva tvoří v plném rozsahu nedílnou součást ujednání mezi Poskytovatelem a Zákazníkem dle této Smlouvy. V případě jakýchkoliv nesrovnalostí mezi podmínkami uvedenými v této Prováděcí smlouvě a v Rámcové smlouvě, budou rozhodující podmínky uvedené v této Prováděcí smlouvě. Tím není dotčeno právo Poskytovatele a Zákazníka dohodnout si v rozsahu, ve kterém to není v rozporu s předcházející větou, podrobnější nebo další smluvní podmínky, než jsou podmínky obsažené v Rámcové smlouvě.

## 2. MÍSTO A ČAS PŘEVZETÍ SLUŽEB

2.1. Místem plnění předmětu této Smlouvy, specifikovaného v čl. 1 této Smlouvy, je pracoviště Poskytovatele – serverová farma Pardubice. Služba Provoz aplikace je přebírána formou spuštění aplikace na koncovém zařízení u kteréhokoliv uživatele dané aplikace. Bodem předání služby rozhodného k vyhodnocení SLA uvedených v Příloze č. 1 Rámcové smlouvy je, výstupní port na síťovém prvku LAN serverové farmy, ve směru do WAN. Ostatní Služby sjednané v této Smlouvě nejsou Zákazníkem samostatně přebírány a jsou považovány za dodané při zajištění Služby Provoz aplikace. O poskytovaných a užívaných Službách je Poskytovatelem sepsován Protokol o poskytování Služby, jehož vzor tvoří Příloha č. 3 této Smlouvy. Zákazník se zavazuje projednat protokol o poskytování Služby s Poskytovatelem po ukončení každého měsíce.

2.2. Protokol o poskytování Služby vytváří Poskytovatel nejpozději vždy k 6. dni následujícího měsíce, kdy byly poskytnuty Služby specifikované v čl. 1 této Smlouvy. Zákazník má právo v Protokolu uplatnit reklamaci na nedodržení parametrů SLA pro každou aplikaci uvedených v Příloze č. 1 této Smlouvy, a to vždy do 10. dne následujícího měsíce kdy byly služby poskytnuty. Poskytovatel provede vyúčtování ceny za poskytnuté Služby podle údajů uvedených v Protokolu. V případě, že Poskytovatel nesouhlasí s reklamací Zákazníka uplatněnou v Protokolu, zahájí reklamační řízení, jehož výsledek se zapracuje do vyúčtování za měsíc, ve kterém bylo reklamační řízení ukončeno, nejpozději však 3 měsíce od uplatnění reklamace.

## 3. CENA PLNĚNÍ, PLATEBNÍ A FAKTURAČNÍ PODMÍNKY, SANKCE

3.1. Cena za poskytnutí služeb podle čl. 1 byla stanovena dohodou smluvních stran a je podrobně specifikována v příloze č. 2 této Smlouvy – ceník služeb. Nárok na zaplacení ceny vzniká Poskytovateli po řádném zajištění služeb specifikovaných v SLA dle Přílohy č. 1 této Smlouvy.

3.2. Sankce za nedodržení parametrů příslušného SLA uvedeného v Příloze č. 1 u každé aplikace, které budou použity při vyúčtování Služby v případě uplatnění reklamace za nedodržení termínů jsou uvedeny v bodě 5.8 Přílohy č. 1 Rámcové smlouvy.

3.3. Vyúčtování Ceny Služeb budou ze strany Poskytovatele prováděny zpětně za uplynulý měsíc, v němž byly příslušné Služby ze strany Poskytovatele Zákazníkovi poskytovány, a to formou řádného Daňového dokladu, splňujícího náležitosti daňového dokladu podle příslušného právního předpisu.

3.4. Zákazník bude provádět úhrady ceny Služeb bezhotovostním převodem na účet Poskytovatele, jež je uveden v záhlaví této Smlouvy nebo vyznačen na příslušném daňovém dokladu dle platebních podmínek uvedených v Rámcové smlouvě.

#### **4. SOUČINNOST SMLUVNÍCH STRAN**

4.1. Zákazník je povinen poskytovat Poskytovateli veškerou nezbytnou součinnost a vstupy potřebné k provedení služeb dle čl. 1 této Smlouvy, které si Poskytovatel vyžádá a které souvisejí s předmětem smlouvy.

4.2. Zákazník se zavazuje umožnit zaměstnancům Poskytovatele nebo osobám, které Poskytovatel k plnění svých závazků dle této Smlouvy užije, přístup do těch útvarů Zákazníka, s nimiž je styk nezbytný pro plnění předmětu této Smlouvy a zajistit, aby příslušní zaměstnanci Zákazníka poskytovali Poskytovateli potřebné informace a součinnost.

4.3. Poskytovatel není v prodlení s plněním svých povinností dle této Smlouvy, pokud je v prodlení Zákazník. Prodlením Zákazníka se rozumí zejména neposkytnutí nebo nedostatečné poskytnutí součinnosti potřebné k provedení služeb dle přílohy č. 1 této Smlouvy.

4.4. Poskytovatel je povinen umožnit přístup určeným pracovníkům Zákazníka k provozním výkazům a k hodnotám provozních ukazatelů aplikace a ke všem dalším výkazům vyplývajících z rozsahu poskytovaných Služeb.

4.5. Poskytovatel je povinen po předchozím projednání umožnit přístup na svá pracoviště určeným pracovníkům Zákazníka, tak aby tito měli možnost seznámení se s podmínkami a s provozními parametry poskytovaných Služeb.

4.6. Součinnost mezi Zákazníkem a Poskytovatelem při realizaci předmětu Smlouvy se děje prostřednictvím Kontaktních osob Zákazníka a Poskytovatele uvedených v záhlaví této Smlouvy.

#### **5. DOBA TRVÁNÍ SMLOUVY**

5.1 Tato smlouva se sjednává na dobu neurčitou, s tím, že nejdříve po uplynutí 30 měsíců jejího trvání ji může kterákoli smluvní strana písemně vypovědět s výpovědní lhůtou šesti měsíců ode dne doručení výpovědi druhé smluvní straně.

#### **6. ZÁVĚREČNÁ USTANOVENÍ**

6.1. Tato Smlouva nabývá platnosti dnem jejího podpisu a účinnosti dnem zahájení poskytování Služeb.

6.2. Tuto Smlouvu lze měnit pouze písemně, po dohodě smluvních stran, a to formou vzestupně číslovaných dodatků.

6.3. Otázky touto Prováděcí smlouvou neupravené se řídí ustanoveními Rámcové smlouvy.

6.4. Tato Smlouva je sepsána ve dvou vyhotoveních, z nichž každá smluvní strana obdrží po jednom vyhotovení.

6.5. V případě, že některé ustanovení této Smlouvy je, stane se či bude shledáno neplatným nebo nevymahatelným, neovlivní to (do maximálního rozsahu povoleného příslušnými právními předpisy) platnost a vymahatelnost zbývajících ustanovení této Smlouvy. V takovémto případě se smluvní strany zavazují nahradit toto neplatné nebo nevymahatelné ustanovení ustanovením platným a vymahatelným, které bude mít do nejvyšší možné míry stejný a zákonem přípustný význam a účinek, jako byl záměr ustanovení, jež má být nahrazeno.

Nedílnou součástí této Smlouvy jsou následující přílohy:

Příloha č. 1 – Specifikace služeb

Příloha č. 2 – Ceník služeb

Příloha č. 3 – Předávací protokol

Smluvní strany shodně prohlašují, že se s obsahem této Smlouvy seznámily, obsahu porozuměly, vzaly jej na vědomí, souhlasí s ním a na důkaz toho připojují své vlastnoruční podpisy:

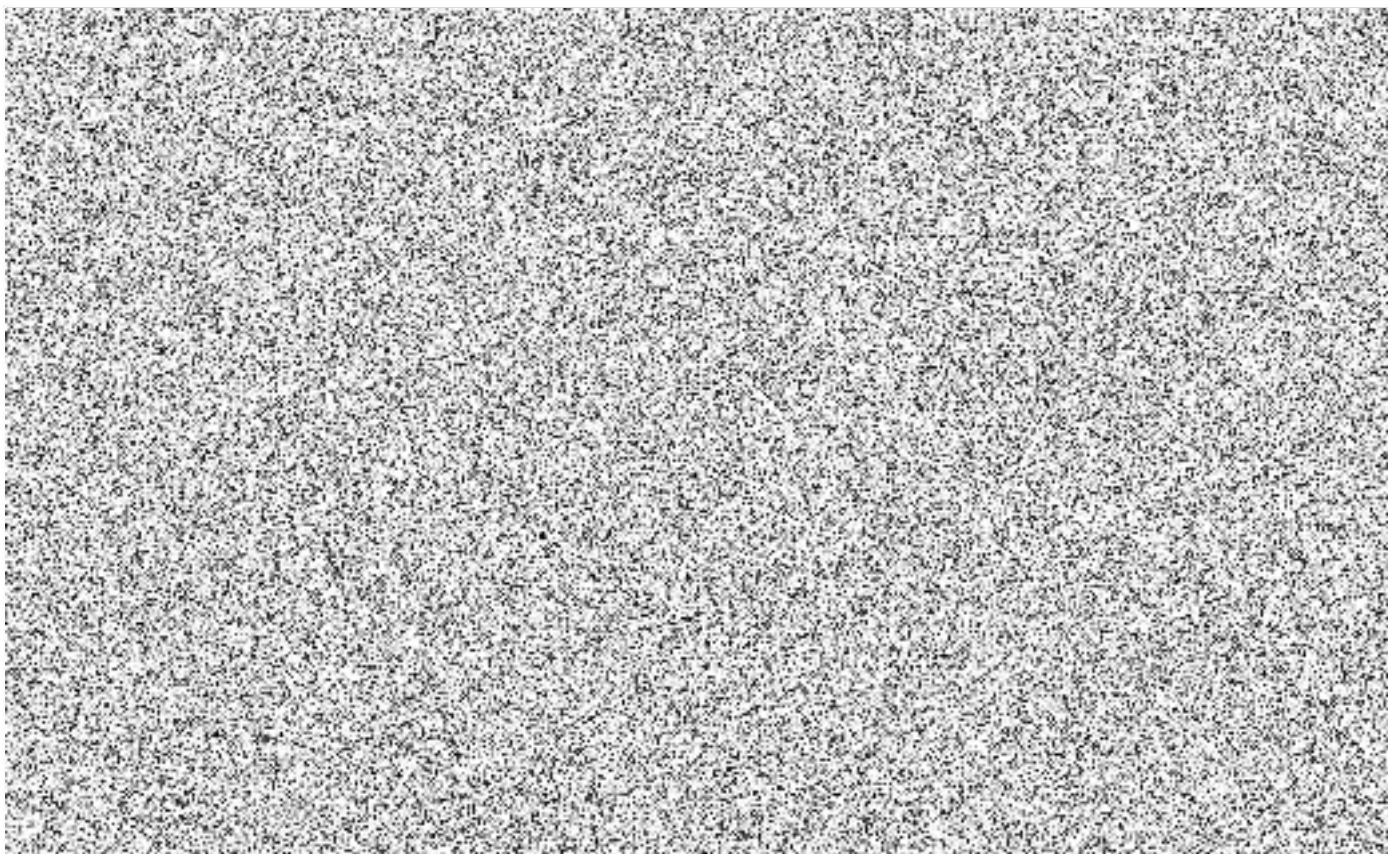

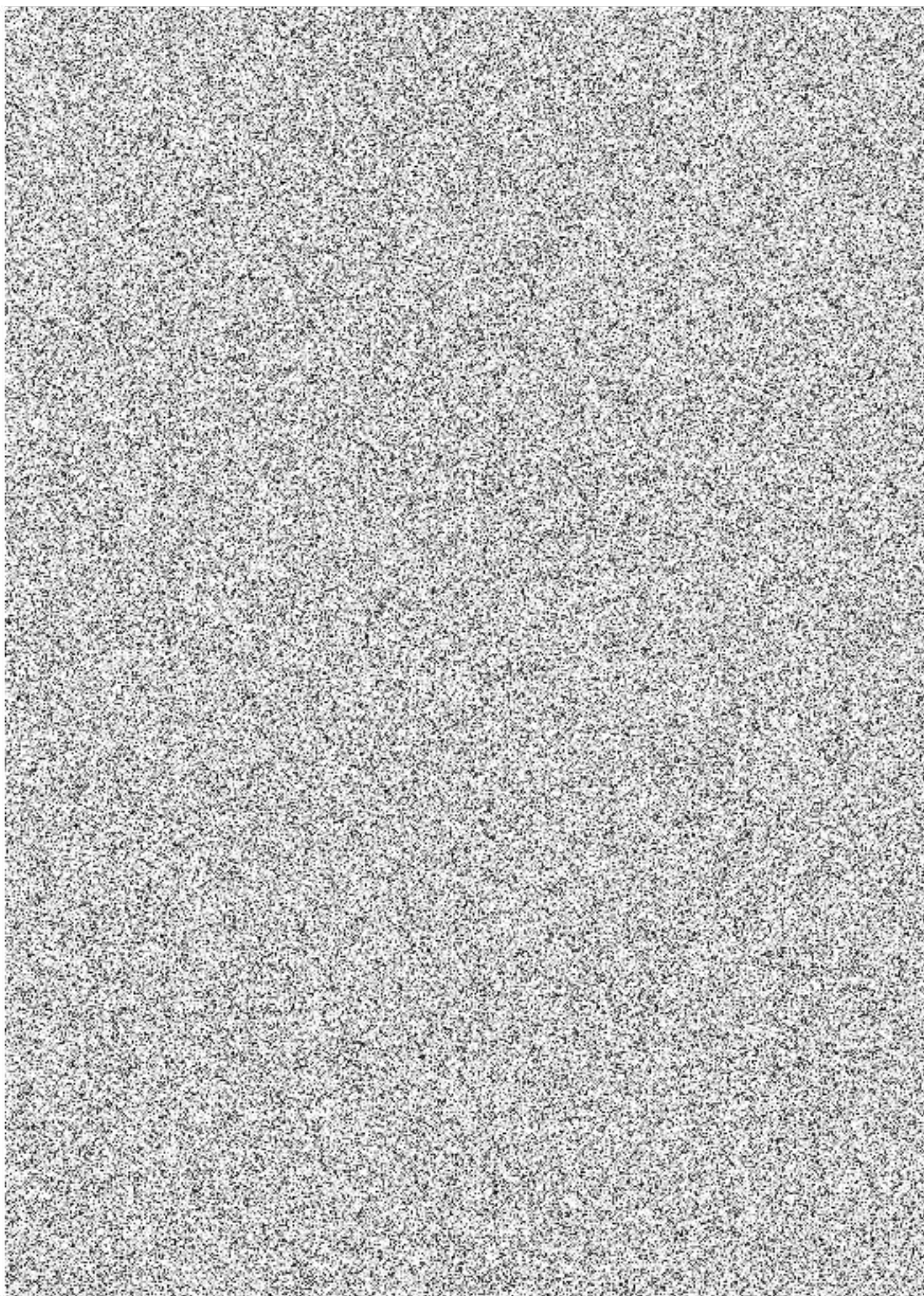

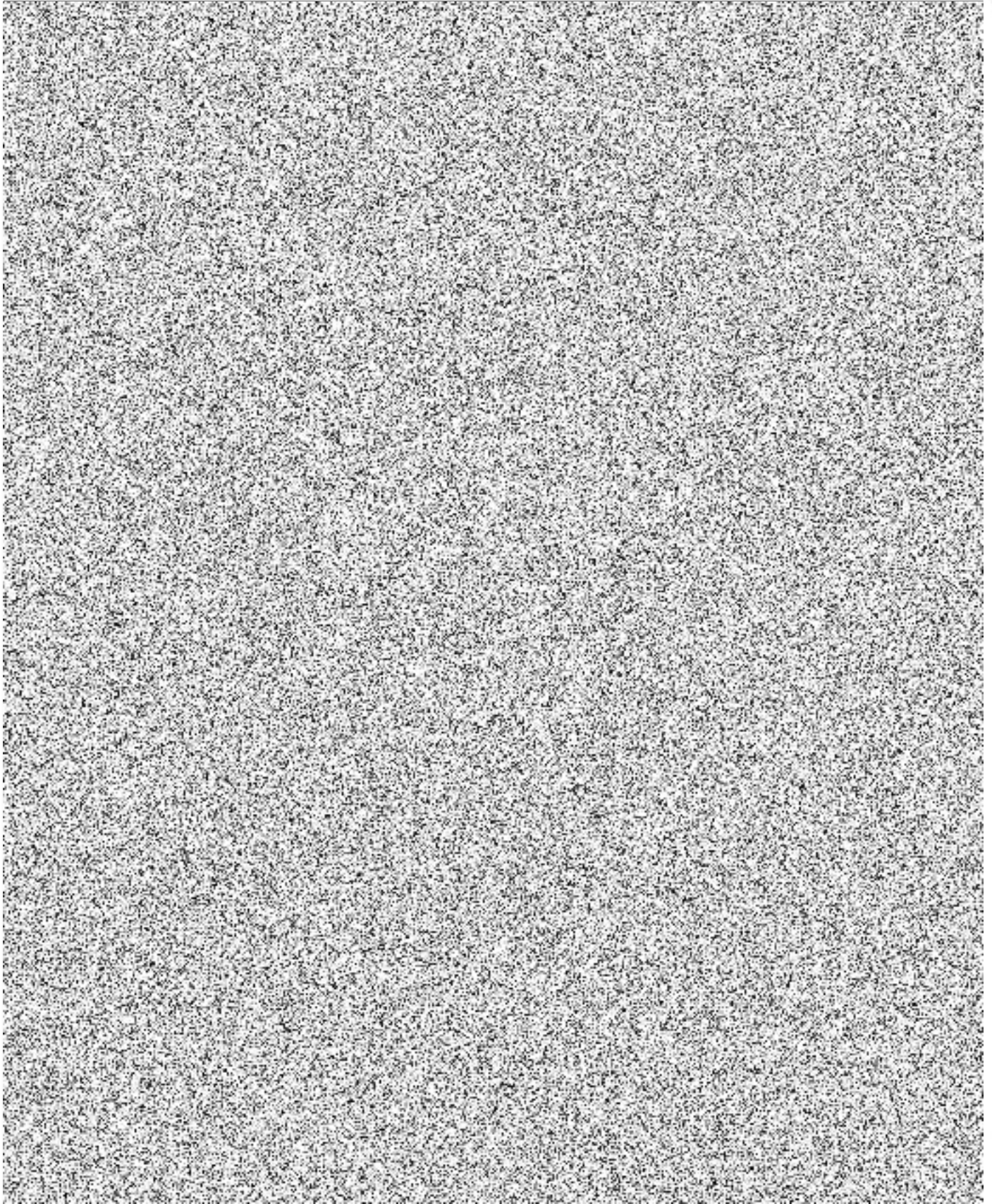

Příloha č. 2 Prováděcí smlouvy č. 01906-2013-O20 - Cena za služby

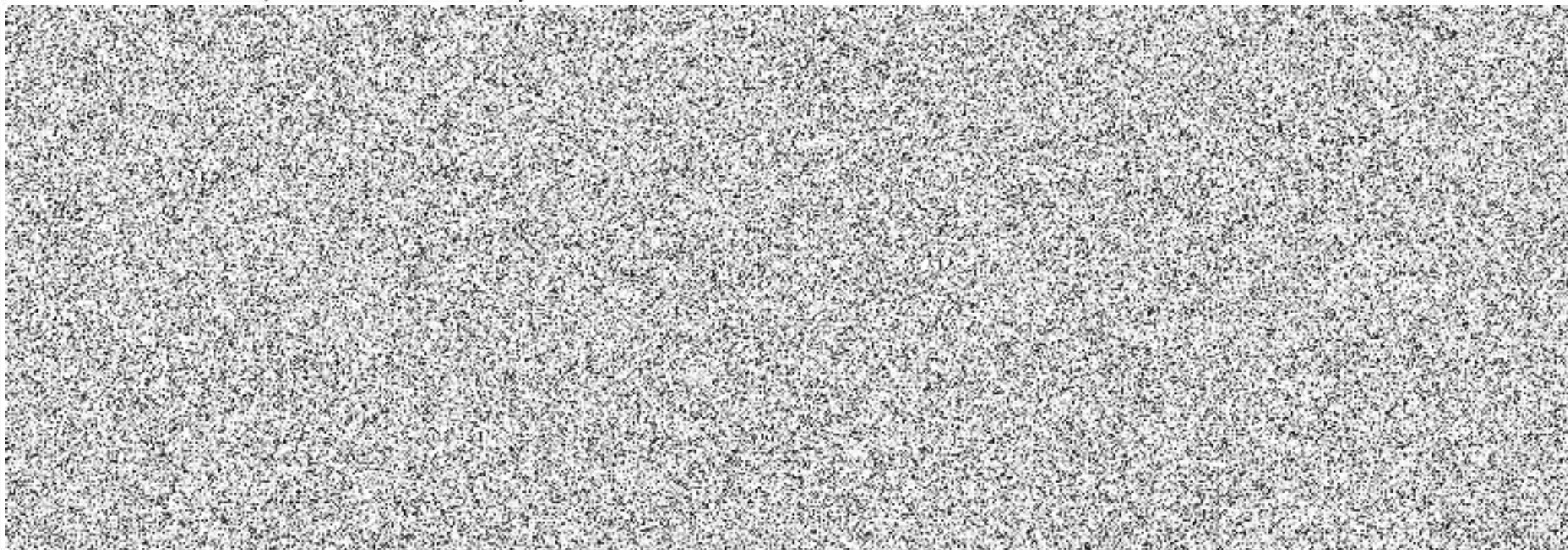

Příloha č. 3 Prováděcí smlouvy č. 01906-2013-O20 - Předávací protokol

Název aplikace	Začátek odstávky	Konec odstávky	Započteno do SLA [min]	Mimo SLA [min]	Počet min v měsíci	Dostupnost	Dostupnost provozní podpory
<b>Celkem</b>							