

Smlouva o zřízení služebnosti

č. povinného: 13/18/2021

č. oprávněného: CES 533/2021/PANO, stavba č. MO 027 213

uzavřena v souladu s ustanovením § 1257 a násl. zákona č. 89/2012 Sb. občanský zákoník ve znění pozdějších předpisů,
mezi

Statutární město Most, zapsáno do registru ekonomických objektů
 Zastoupeno: Mgr. Janem Paparegou, primátorem města
 IČO: 00266094
 DIČ: CZ00266094
 Sídlo: Most, Radniční 1/2, PSČ 434 01
 Bankovní spojení: Česká spořitelna, a.s., č.ú. 19 - 1041368359/0800
 Identifikátor DS: pffbvy

(dále jen „Povinný“ nebo „vlastník pozemku“) na straně jedné

a

Severočeská vodárenská společnost a.s.

zapsaná v obchodním rejstříku vedeném Krajským soudem v Ústí nad Labem oddíl B, vložka 466

Zastoupena: [REDACTED]
 IČO: 49099469
 DIČ: CZ49099469
 Sídlo: Teplice, Přítkovská 1689, PSČ 415 50
 Bankovní spojení: Komerční banka Teplice, č.ú.: 711620257/0100
 Identifikátor DS: 7egf9my

(dále jen jako „Oprávněný“) na straně druhé

a

METALL QUATRO spol. s r.o.

zapsaná v obchodním rejstříku vedeném Krajským soudem v Ústí nad Labem oddíl C, vložka 7746

zastoupená: Ing. Milanem Karfíkem, jednatelem společnosti
 Ing. Danielem Karfíkem, jednatelem společnosti
 IČO: 61538213
 DIČ: CZ61538213
 Sídlo: Vysoká Pec, č.p. 600, PSČ 431 59
 Identifikátor DS: ab8mef6

(dále jen jako „Investor“) na straně třetí

uzavírají na základě vzájemného konsenzu tuto smlouvu o zřízení služebnosti
 v tomto znění:

I.

1. Povinný je výhradním vlastníkem pozemků parc. č. 905/1, parc. č. 906/1 a parc. č. 908/4 v k.ú. Vtelno, zapsaných na LV č. 1 pro obec Most v katastru nemovitostí Katastrálního úřadu pro Ústecký kraj, Katastrálního pracoviště Most (dále též „služebné pozemky“).

II.

1. Podle ustanovení § 1257 a násl. zákona č. 89/2012 Sb., občanský zákoník, uzavírají smluvní strany tuto smlouvu, kterou se zřizuje ve prospěch oprávněného k tíži částí služebných pozemků pozemková služebnost inženýrské sítě – právo oprávněného vlastním nákladem a vhodným a bezpečným způsobem zřídit na částech služebných pozemků vodovodní řad, a to včetně ochranného pásma vodovodního řadu v souladu s v souladu s ust. § 23 odst. 1 až 3 zákona č. 274/2001 Sb., o vodovodech a kanalizacích pro veřejnou potřebu a o změně některých zákonů (zákon o vodovodech a kanalizacích), v platném znění (dále též „inženýrská síť“) pro stavbu „**Most, Vtelno, ppč. 908/4 a 295/2 – vodovod a kanalizace pro 42 RD“ č. stavby MO 027 213**, v ul. U Mariany a ul. Mostecká v Mostě, Vtelně (dále též „stavba“), provozovat jej a udržovat (dále též „služebnost“).

Tato inženýrská síť bude ve vlastnictví oprávněné osoby.

2. Přesný rozsah služebnosti je vymezen geometrickým plánem pro vymezení rozsahu věcného břemene k části pozemku č. 906-206/2020, vyhotoveným společností MESS GEO s.r.o., ověřeným úředně oprávněným zeměměřičkým inženýrem Ing. Petrou Vokřálovou dne 16. 11. 2020 pod č. 268/2020 a potvrzeným Katastrálním úřadem pro Ústecký kraj, Katastrálním pracovištěm Most dne 20. 11. 2020 pod č. PGP-989/2020-508.

III.

1. Oprávněný přijímá oprávnění ze služebnosti a vlastník pozemku přijímá povinnost toto oprávnění ze služebnosti strpět.

IV.

1. Oprávněný a investor jsou povinni se zdržet takového jednání, které by nepřiměřeně omezovalo vlastnické právo povinného nebo jeho právních nástupců. S výjimkou doby nezbytné nesmí na služebné části pozemku ničeho skladovat a parkovat zde silničními vozidly nebo stavebními stroji.

2. Oprávněný a investor se zavazují respektovat vyjádření:

Odbor investic Magistrátu města Mostu:

- nutno respektovat plánovanou investiční akci statutárního města Mostu „Autobusové zastávky Vtelno“

Odbor městského majetku Magistrátu města Mostu:

- nutno respektovat smlouvu o výpůjčce č. 26/4/2017 uzavřenou dne 24. 8. 2017 s Bc. Tomášem Michalem a Ing. Jindřichem Paterou za účelem vybudování a užívání příjezdové komunikace k budoucím rodinným domům na ppč. 214/45 a 214/46, na pozemku parc. č. 906/1 v k. ú. Vtelno

- nutno respektovat smlouvu o budoucí smlouvě o zřízení služebnosti č. 11/20/2018 uzavřenou dne 6. 3. 2018 se společností ČEZ Distribuce, a.s. za účelem zřízení kabelového vedení NN pro stavbu „Vtelno, ppč. 214/46, p. Michal, kNN, 1 x OM“, na pozemku parc. č. 906/1 v k.ú. Vtelno, a následnou SoZS

- nutno respektovat smlouvu o budoucí smlouvě o zřízení služebnosti č. 27/20/2018 uzavřenou dne 16. 4. 2018 se společností ČEZ Distribuce, a.s. za účelem zřízení kabelového vedení VN pro stavbu „Vtelno, U Mariany, METALL QUATRO“, na pozemku parc. č. 906/1 v k. ú. Vtelno, a následnou SoZS.

3. Investor se zavazuje, že pozemky, na kterých bude provádět výkopové práce a jiné stavební práce, neprodleně po dokončení prací uvede na své náklady do řádného stavu, který bude minimálně stejný, jako před zahájením prací, provede na něm potřebné rekultivační práce, včetně biologické rekultivace a poté ho předá správci veřejných prostranství, tj. společnosti Technické služby města Mostu a.s. Pro případ prodlení s plněním těchto povinností se ujednává právo vlastníka pozemku uvést pozemek do původního stavu na náklady investora.

4. Investor je povinen nahradit povinnému škodu vzniklou v souvislosti se služebností.

5. Smluvní strany prohlašují, že jsou seznámeny s geometrickým plánem uvedeným v bodu 2. čl. II. této smlouvy, který je její nedílnou součástí.

V.

1. Služebnost se zřizuje úplatně za jednorázovou úplatu ve výši 120,- Kč/m² bez DPH, tj. celkem 180.840,- Kč bez DPH.

2. K jednorázové úplatě se podle § 56a odstavce 3 zákona č. 235/2004 Sb., o dani z přidané hodnoty, uplatní základní sazba daně.

3. Jednorázová úplata bude investorem zaplácena vlastníku pozemku bezhotovostně na základě jím vystavené faktury. Sjednává se lhůta splatnosti této faktury 15 dnů od jejího doručení investorovi. Datem zdanitelného plnění je datum účinnosti této smlouvy.

4. V případě prodlení s úhradou jednorázové úplaty zaplatí investor za každý i započatý den prodlení smluvní pokutu ve výši 0,03 % z dlužné částky, a to i když prodlení nezaviní. Vznikem povinnosti zaplatit pokutu není dotčeno právo vlastníka pozemků domáhat se náhrady škody, a to ani v rozsahu převyšujícím smluvní pokutu. Odstoupením od této smlouvy nezaniká právo na smluvní pokutu vy výši ke dni odstoupení vzniklé.

5. Smluvní pokuta je splatná na základě výzvy doručené investorovi do termínu uvedeného ve výzvě.

VI.

1. Služebnost se zřizuje na dobu neurčitou a zavazuje i případné právní nástupce povinného.

VII.

1. Tato smlouva se ujednává bez jakýchkoliv vedlejších ujednání. Její změny a doplňky jsou možné jen na základě písemného dodatku k této smlouvě, který bude tvořit neoddělitelnou přílohu této smlouvy a případně na základě vkladu do katastru nemovitostí.

VIII.

1. Uzavřená smlouva o zřízení služebnosti je podkladem návrhu na zahájení řízení o povolení vkladu služebnosti do katastru nemovitostí. Smluvní strany se dohodly, že k podání návrhu na vklad dle této smlouvy zmocňují a pověřují investora. Poplatek spojený s tímto řízením se zavazuje zaplatit investor.

IX.

1. Smluvní strany výslovně souhlasí s tím, aby tato smlouva byla vedena v evidenci smluv vedené statutárním městem Most, která bude přístupná dle zákona č. 106/1999 Sb., o svobodném přístupu k informacím, ve znění pozdějších předpisů, a která obsahuje údaje o smluvních stranách, předmětu smlouvy, číselné označení této smlouvy a datum jejího uzavření. Údaji o smluvních stranách se u fyzických osob rozumí zejména údaj o jménu, příjmení, datu narození a místě trvalého pobytu.

2. Smluvní strany prohlašují, že skutečnosti uvedené v této smlouvě nepovažují za obchodní tajemství a udělují svolení k jejich zpřístupnění ve smyslu zák. 106/1999 Sb., a zveřejnění bez stanovení jakýchkoliv dalších podmínek.

3. Sjednává se, že smluvní strany považují povinnost doručit písemnost do vlastních rukou za splněnou i v případě, že adresát zásilku, odeslanou na jeho v této smlouvě uvedenu či naposledy písemně oznámenou adresu pro doručování, odmítne převzít, její doručení zmaří nebo si ji v odběrní lhůtě nevyzvedne, a to desátým dnem od dne vypravení písemnosti.

4. V případě, že některé ustanovení této smlouvy je nebo se stane neúčinné, zůstávají ostatní ustanovení účinná. Smluvní strany se zavazují nahradit neúčinné ustanovení ustanovením jiným, účinným, které svým obsahem a smyslem odpovídá nejlépe obsahu a smyslu ustanovení původního, neúčinného. Smluvní strany sjednávají, že veškeré spory z této smlouvy budou řešit primárně dohodou.

5. Smluvní strany sjednávají, že se tato smlouva řídí právním řádem ČR, zejména zákonem č. 89/2012 Sb., občanský zákoník, v platném znění.

6. Tato smlouva podléhá uveřejnění v registru smluv dle zákona č. 340/2015 Sb., o zvláštních podmínkách účinnosti některých smluv, uveřejňování těchto smluv a o registru smluv (zákon o registru smluv). Smluvní strany se dohodly, že smlouvu v souladu s tímto zákonem uveřejní povinný, a to nejpozději do 30 kalendářních dnů od podpisu smlouvy. V případě nesplnění tohoto ujednání může uveřejnit smlouvu v registru oprávněný.

7. Po uveřejnění v registru smluv obdrží oprávněný do datové schránky potvrzení z registru smluv. Potvrzení obsahuje metadata, je ve formátu.pdf, označeno uznávanou elektronickou značkou a opatřeno kvalifikovaným časovým razítkem. Smluvní strany se dohodly, že oprávněný nebude, kromě potvrzení o uveřejnění smlouvy v registru smluv, nijak dále o této skutečnosti informován.

8. Při nakládání s osobními údaji se smluvní strany řídí Nařízením Evropského parlamentu a Rady (EU) 2016/679 ze dne 27. dubna 2016 o ochraně fyzických osob v souvislosti se zpracováním osobních údajů a o volném pohybu těchto údajů a o zrušení směrnice 95/46/ES (obecné nařízení o ochraně osobních údajů) a zákonem č. 110/2019 Sb., o zpracování osobních údajů, ve znění pozdějších předpisů.

9. S touto smlouvou vyslovila souhlas Rada města Mostu dne 18. 10. 2018 usnesením č. RmM/4648/79/2018 a dne 11. 3. 2021 usnesením č. RmM/2463/41/2021, která tvoří přílohu č. 1 této smlouvy.

10. Smluvní strany prohlašují, že uzavření této smlouvy se uskutečňuje dle jejich pravé a svobodné vůle a při jejím uzavírání nikdo nezneužil tísně, nezkušenosti, rozumové slabosti, rozrušení nebo lehkomyšlnosti druhé strany, aby dal sobě nebo jinému slíbit či poskytnout plnění, jehož majetková hodnota je k vzájemnému plnění v hrubém nepoměru. Na důkaz toho připojují své podpisy.

11. Tato smlouva byla vyhotovena ve čtyřech stejnopisech, z nichž jeden stejnopis obdrží oprávněný, jeden povinný, jeden investor a jeden je určen pro úřední účely.

12. Tato smlouva nabývá platnosti dnem podpisu smluvních stran a účinnosti dnem jejího uveřejnění v registru smluv.

V Mostě, dne: - 1-04- 2021

V Teplicích, dne: 31-03- 2021

povinný:

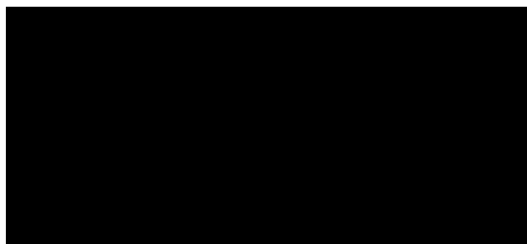

Mgr. Jan Paparega
primátor statutárního města Mostu

oprávněný:

za společnost Severočeská vodárenská společnost a.s.

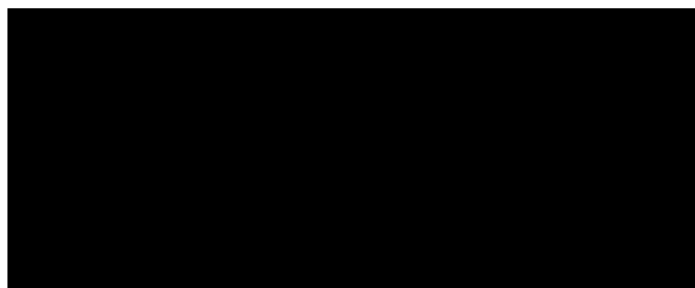

V Mostě, dne: 30.3.2021

investor:

za společnost METALL QUATRO spol. s r.o.

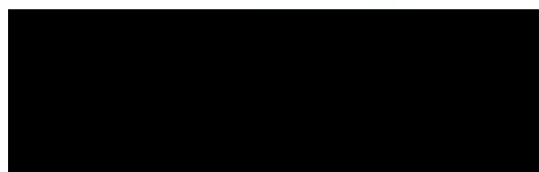

Ing. Milan Karfik
jednatel společnosti

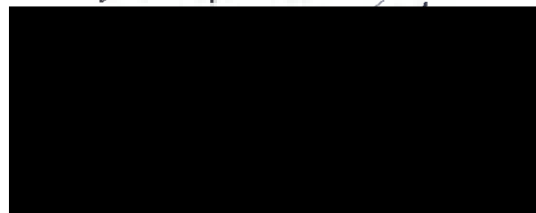

Ing. Daniel Karfik
jednatel společnosti



POVĚŘENÍ

Severočeská vodárenská společnost a.s.
Spisová značka: B 466 vedená u Krajského soudu v Ústí nad Labem
Přítkovská 1689, 415 50 Teplice
IČ: 49099469

uděluje Pověření
v souladu se Zákonem č. 262/2006 Sb., zákoníkem práce, ve znění pozdějších předpisů

panu: [REDACTED] narozenému: [REDACTED]
zaměstnanému na pracovní pozici: **samostatný odborný referent**

na dobu od: **1. 12. 2019** do: **odvolání**

k samostatnému jednání za výše uvedenou společnost v tomto rozsahu:

- uzavírat smlouvy budoucí a smlouvy o zřízení věcného břemene na dotčených nemovitostech, smlouvy o náhradě za omezení užívání nemovitosti (zpravidla pozemku pod komunikací)
 - s finančním závazkem SVS a.s. do výše maximálně 2.000,- Kč, kdy vlastník pozemku je zároveň investorem a SVS oprávněnou osobou;
 - bez finančního závazku, kdy vlastník pozemku je odlišný od investora, a SVS a.s. je oprávněnou osobou a není investorem.
- zastupoval společnost ve všech řízeních o vkladech a zápisech do Katastru nemovitostí týkajících se smluv, uvedených v odst. 1, je-li v nich účastníkem SVS a.s.

Toto pověření opravňuje výše uvedeného zaměstnance společnosti k tomu, aby jejím jménem jednal ve výše uvedených věcech.

V Teplicích, dne 06 - 12 - 2019

[REDACTED]

Ing. Bronislav Špičák
Generální ředitel a člen představenstva

[REDACTED]

8/1



87

VÝKAZ DOSAVADNÍHO A NOVÉHO STAVU ÚDAJŮ KATASTRU NEMOVITOSTÍ

Dosavadní stav			Nový stav					Porovnání se stavem evidence právních vztahů			
Označení pozemku parc. číslem	Výměra parcely ha m ²	Druh pozemku Způsob využití	Označení pozemku parc. číslem	Výměra parcely ha m ²	Druh pozemku Způsob využití	Typ stavby Způsob využití	Způsob určení výměr	Díl přechází z pozemku označeného v katastru nemovitostí	Číslo listu vlastnictví	Výměra dílu ha m ²	Označení dílu
213/2								213/2	606		
213/6								213/6	606		
214/4								214/4	606		
214/7								214/7	694		
214/11								214/11	694		
214/17								214/17	694		
214/55								214/55	694		
214/71								214/71	754		
214/87								214/87	694		
244/21								244/21	606		
905/1								905/1	1		
906/1								906/1	1		
908/4								908/4	1		

Oprávněný: Díle listiny

Druh věcného břemene: Právo vstupu, údržby a oprav

<p>GEOMETRICKÝ PLÁN pro vymezení rozsahu věcného břemene k části pozemku</p>	<p>Geometrický plán ověřil úředně oprávněný zeměměřičský inženýr:</p>	<p>Strojopis ověřil úředně oprávněný zeměměřičský inženýr:</p>
	<p>Jméno, příjmení: Ing. Vokřálová Petra</p>	<p>Jméno, příjmení: Ing. Petra Vokřálová</p>
	<p>Číslo položky seznamu úředně oprávněných zeměměřičských inženýrů: 1978/2000</p>	<p>Číslo položky seznamu úředně oprávněných zeměměřičských inženýrů: 1978/2000</p>
	<p>Dne: 16. listopadu 2020 Číslo: 268/2020</p> <p>Náležitosti a přesností odpovídá právním předpisům</p>	<p>Dne: 12.1.2021 Číslo: 4/2021/02</p> <p>Tento strojopis odpovídá geometrickému plánu v elektronické podobě uloženému v dokumentaci katastrálního úřadu.</p>
<p>Vyhotovitel: MESS GEO s.r.o. K.H.Borovského 1144 434 01 Most</p> <p>Číslo plánu: 906-206/2020</p> <p>Okres: Most</p> <p>Obec: Most</p> <p>Kat. území: Vtelná</p> <p>Mapový list: DKM (Most 5-5/32,34)</p> <p><small>Dosavadním vlistudním postupem byla poskytnuta možnost seznámit se v terénu s průběhem navrhovaných nových hranic, které byly označeny předepsaným způsobem.</small></p>	<p>Katastrální úřad souhlasí s ořizováním parcel.</p> <p>KÚ pro Ústecký kraj KP Most Bc. Alena Fejřáková PGP-989/2020-508 2020.11.20 08:34:29 CET</p>	<p>Ověření strojopisu geometrického plánu v listinné podobě.</p> 

Handwritten blue mark or signature.



214/13

214/77

214/78

214/76

214/75

214/74

214/73

214/72

214/77

214/81

214/82

214/83

214/84

214/85

214/86

214/87

214/68

214/69

214/70

203/5

Detail. A

214/71

814-1

5

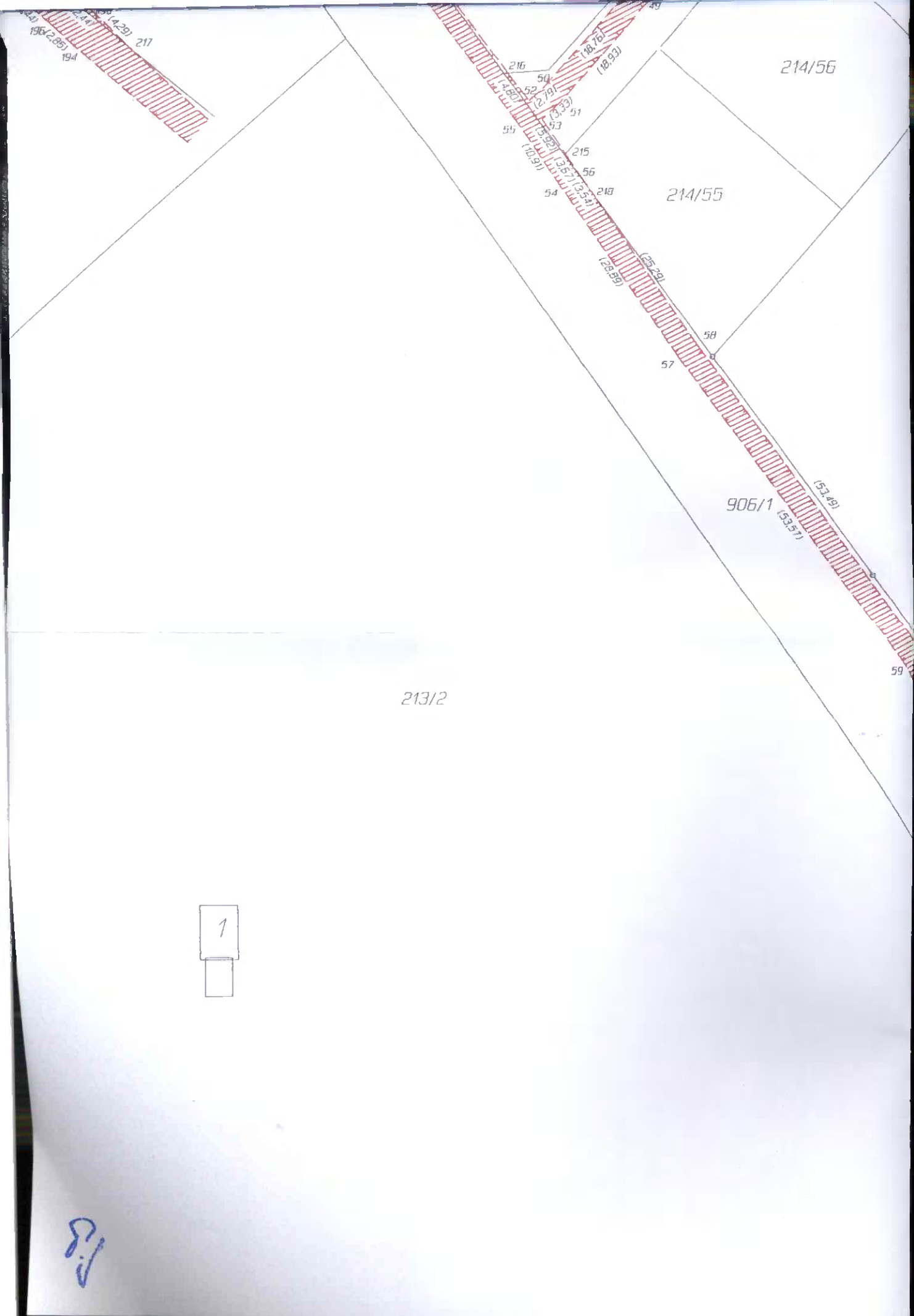

1

8.1

196 (2.85) 19.4
217 (4.29)

216
50
52 (2.79)
53
55 (10.37)
215
56
54
218
57
58
59
60

214/56

214/55

906/1

213/2

(18.76)
(18.93)
(3.33)
(3.52)
(3.52)
(3.52)
(3.52)
(22.59)
(25.29)

(53.49)
(53.57)

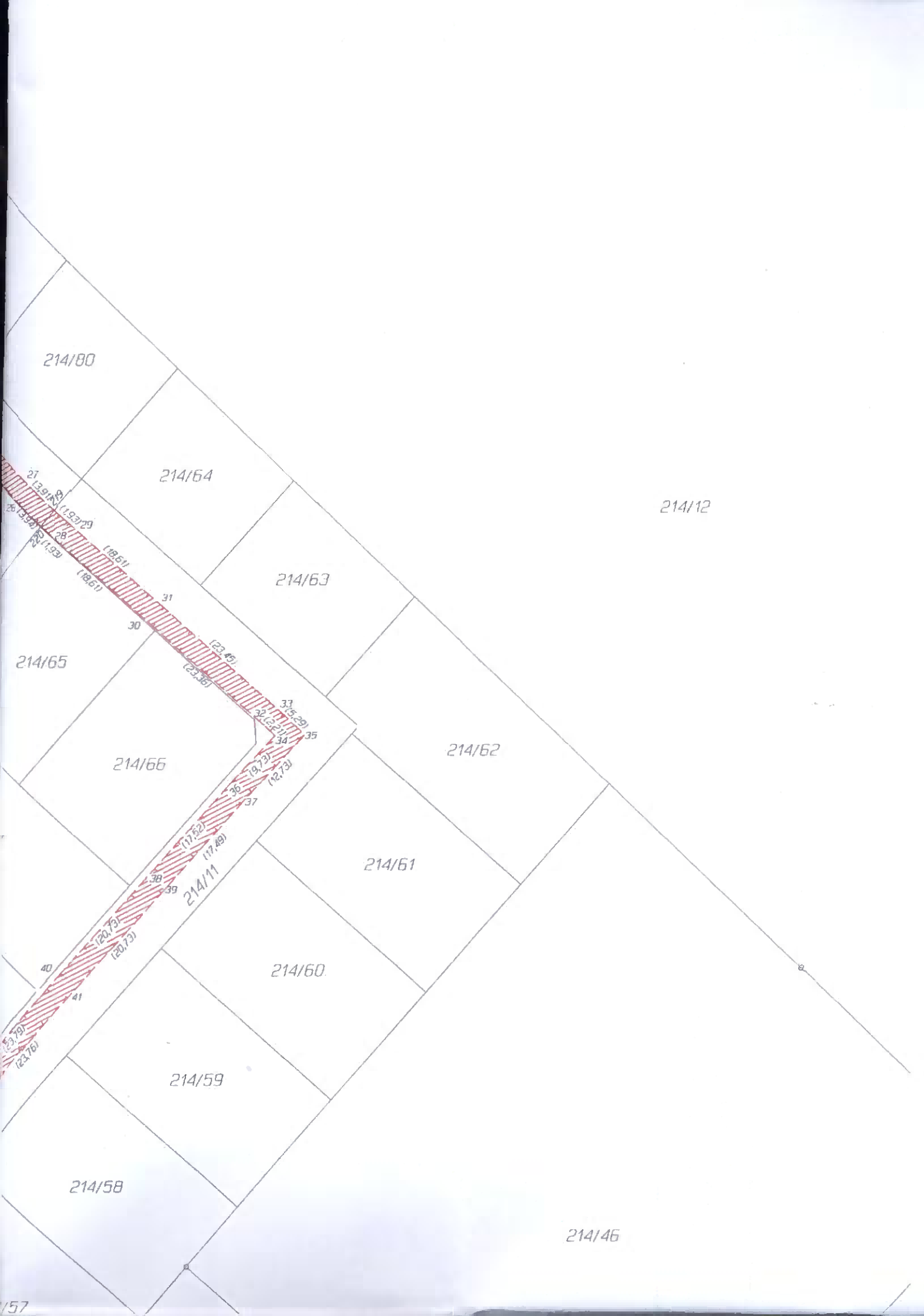

214/80

214/64

214/63

214/12

214/65

214/66

214/62

214/61

214/11

214/60

214/59

214/58

214/46

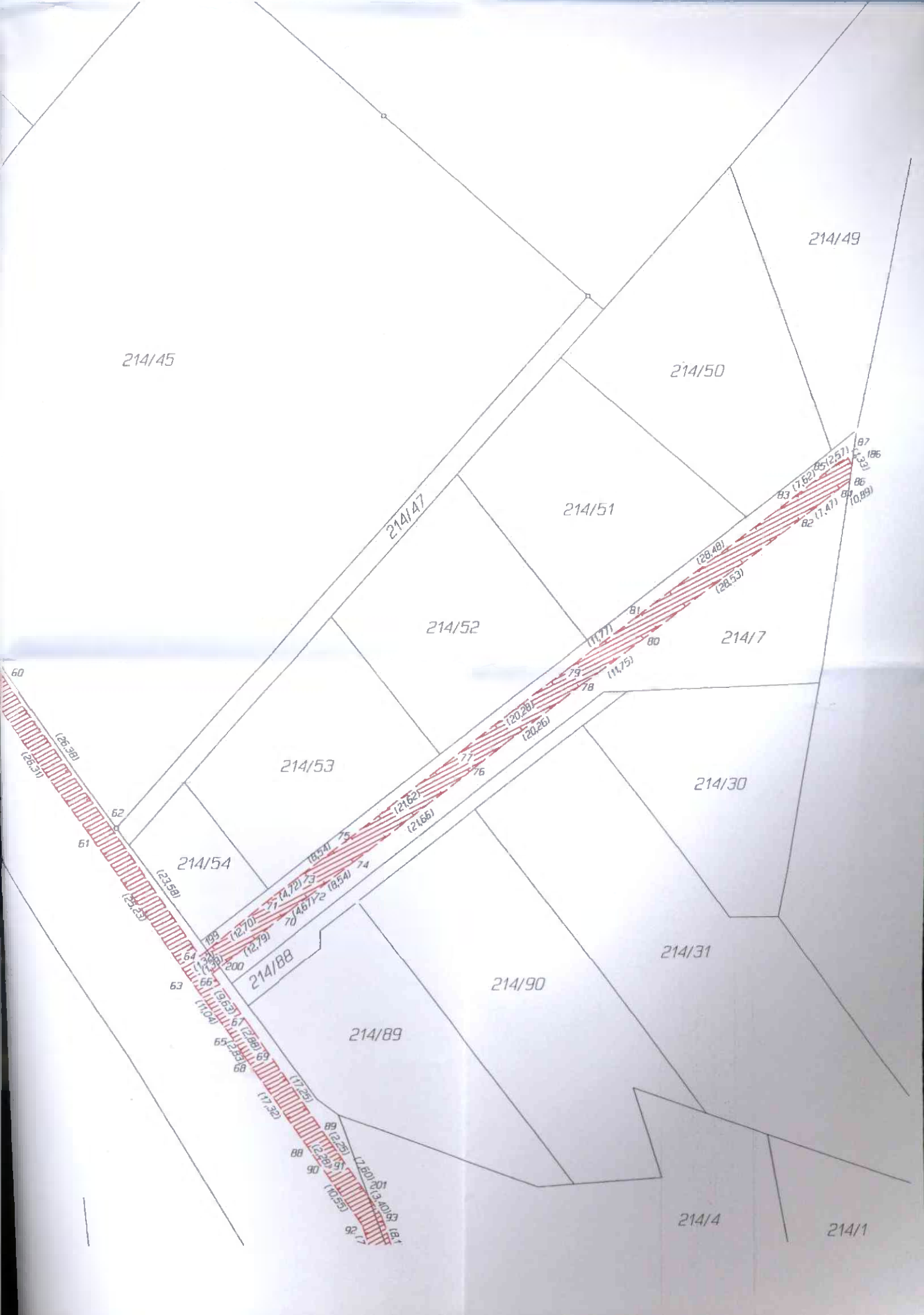

214/45

214/49

214/50

214/47

214/51

214/52

214/7

214/53

214/30

214/54

214/31

214/88

214/90

214/89

214/4

214/1

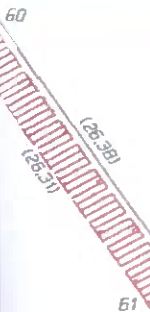
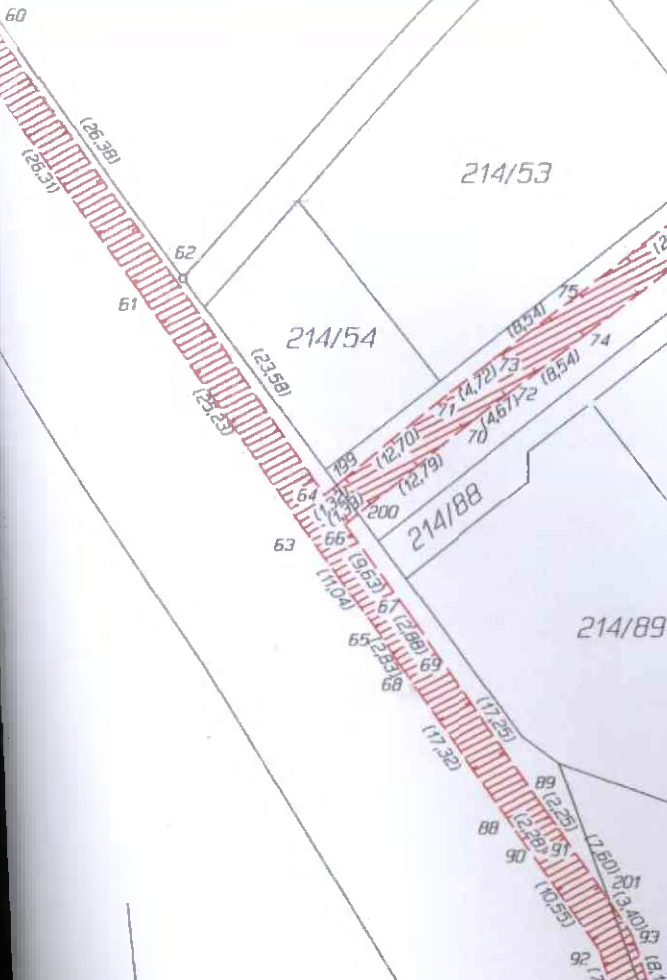

2

Detail B.

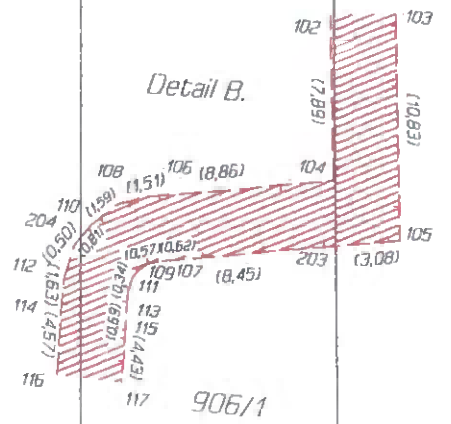

213/2

213/6

206/10

206/5

213/4

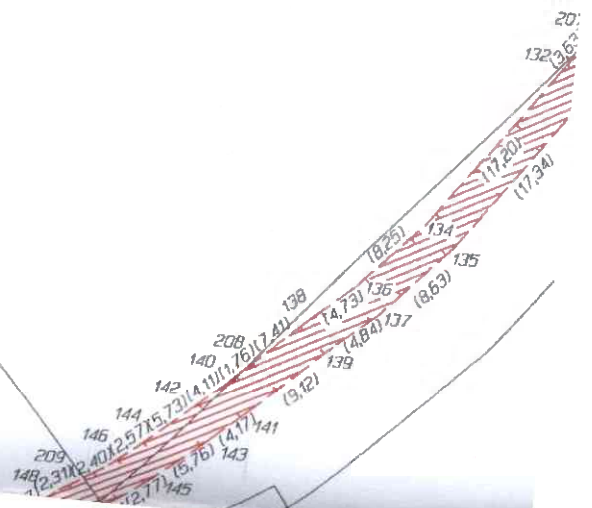

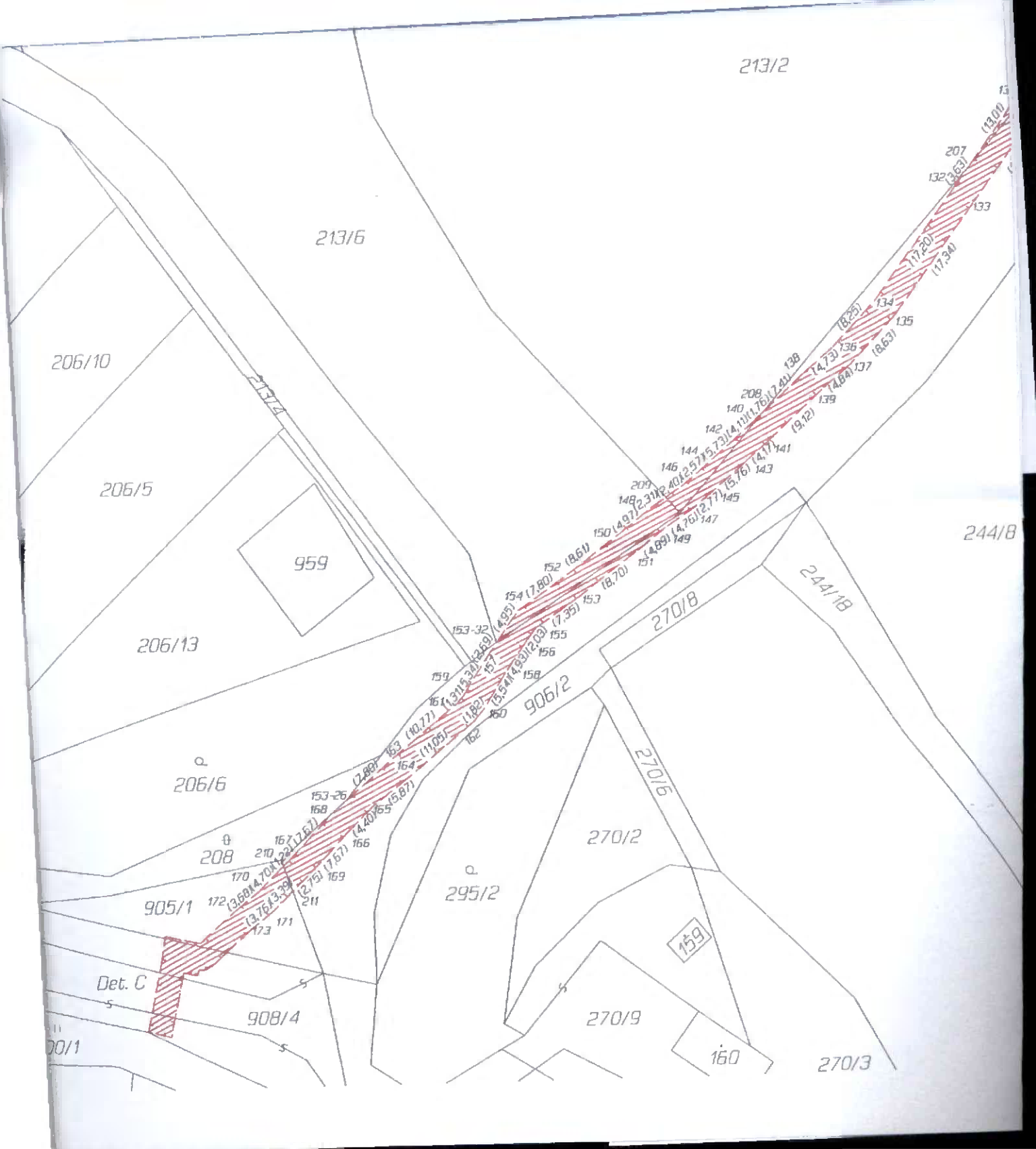

213/2

213/6

206/10

206/5

959

206/13

206/6

208

905/1

Det. C

908/4

200/1

295/2

270/2

270/9

160

270/3

244/8

270/8

270/6

906/2

244/18

207
132 (8.63)

133
(12.00)

134
17.20
(17.34)

135
136
(8.25)

137
138
(74.73)

139
140
(14.04)

141
142
(9.12)

143
144
(14.17)

145
146
(15.76)

147
148
(14.76)

149
150
(4.89)

151
152
(18.70)

153
154
(7.80)

155
156
(7.35)

157
158
(12.03)

159
160
(11.82)

161
162
(11.05)

163
164
(40.77)

165
166
(5.87)

167
168
(2.89)

169
170
(2.75)

171
172
(3.39)

173
174
(3.68)

175
176
(4.70)

177
178
(2.12)

179
180
(1.76)

181
182
(2.67)

183
184
(3.39)

185
186
(4.07)

187
188
(4.40)

189
190
(5.87)

191
192
(7.80)

193
194
(10.77)

195
196
(14.97)

197
198
(18.70)

199
200
(23.12)

201
202
(27.57)

203
204
(32.03)

205
206
(36.50)

207
208
(40.97)

209
210
(45.44)

211
212
(49.91)

213
214
(54.38)

215
216
(58.85)

217
218
(63.32)

219
220
(67.79)

221
222
(72.26)

223
224
(76.73)

225
226
(81.20)

227
228
(85.67)

229
230
(90.14)

231
232
(94.61)

233
234
(99.08)

235
236
(103.55)

237
238
(108.02)

239
240
(112.49)

241
242
(116.96)

243
244
(121.43)

245
246
(125.90)

247
248
(130.37)

249
250
(134.84)

251
252
(139.31)

253
254
(143.78)

255
256
(148.25)

257
258
(152.72)

259
260
(157.19)

261
262
(161.66)

263
264
(166.13)

265
266
(170.60)

267
268
(175.07)

269
270
(179.54)

271
272
(184.01)

273
274
(188.48)

275
276
(192.95)

277
278
(197.42)

279
280
(201.89)

281
282
(206.36)

283
284
(210.83)

285
286
(215.30)

287
288
(219.77)

289
290
(224.24)

291
292
(228.71)

293
294
(233.18)

295
296
(237.65)

297
298
(242.12)

299
300
(246.59)

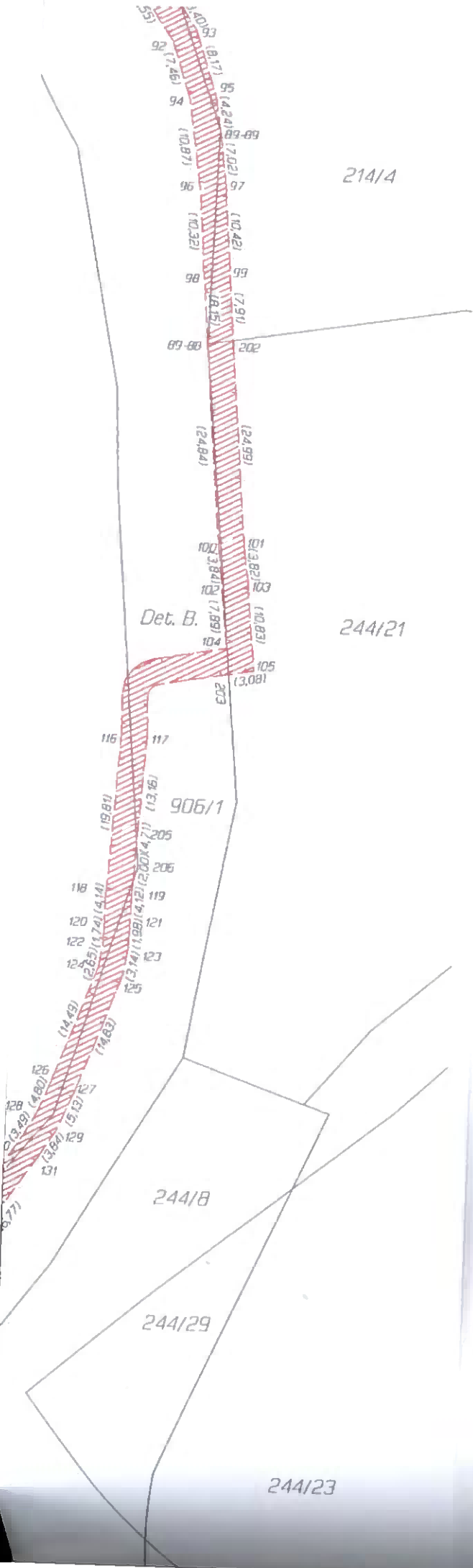

214/4

Det. B.

244/21

906/1

244/8

244/29

244/23

55 (14,03)
92 (17,46)
94 (10,87)
96 (10,87)
98 (10,32)
99 (17,91)
100 (24,84)
101 (24,99)
102 (10,83)
103 (10,83)
104 (17,89)
105 (3,08)

116 (19,81)
117 (13,16)
118 (4,14)
119 (4,12)
120 (1,74)
121 (1,98)
122 (1,74)
123 (1,98)
124 (1,98)
125 (1,98)
126 (14,49)
127 (13,12)
128 (13,12)
129 (13,12)
130 (13,12)
131 (13,12)
132 (13,12)
133 (13,12)
134 (13,12)
135 (13,12)

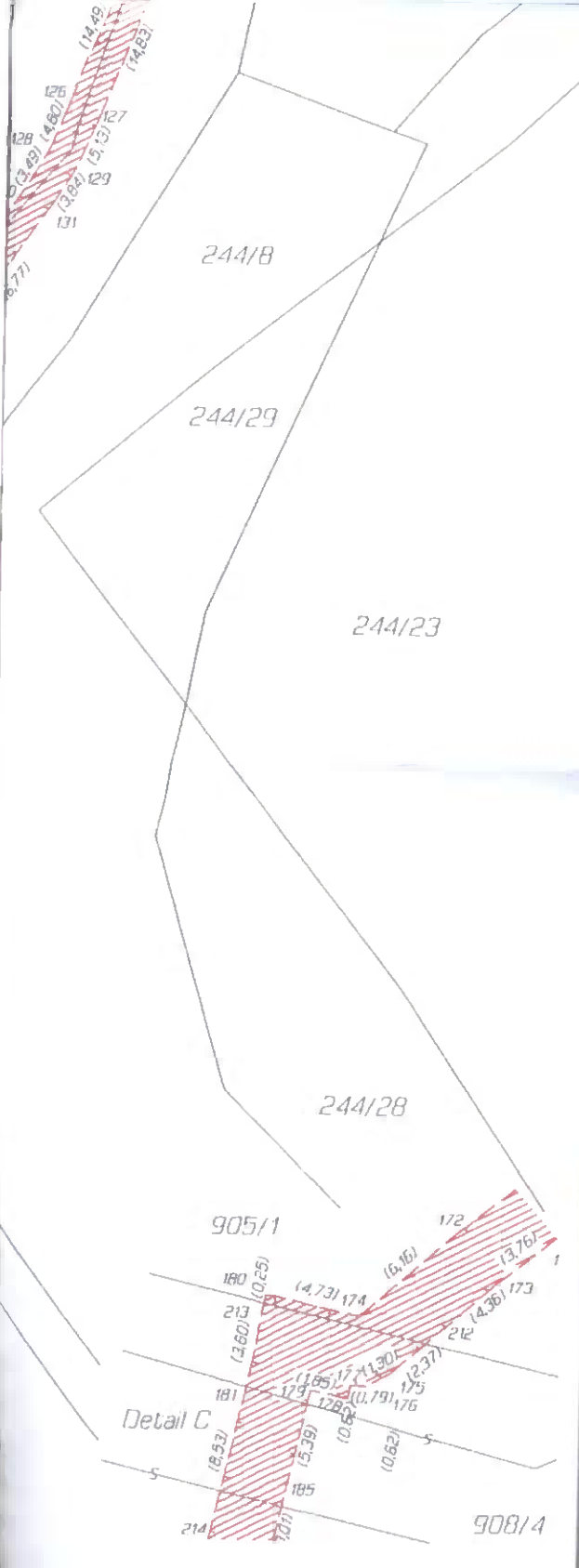

13

Seznam souřadnic (S-JTSK)
Číslo bodu Souřadnice pro zápis do KN

	Y	X	Kód kv.
89-88	788832.24	991378.13	4.
89-89	788831.53	991352.41	4
153-26	788941.33	991563.50	3
153-32	788921.73	991543.99	3
814-1	788972.00	991147.75	3
1	789009.64	991114.12	3
2	789008.66	991112.51	3
3	789001.14	991108.72	3
4	789005.50	991113.62	3
5	789003.46	991106.66	3
6	788989.70	991095.92	3
7	788992.02	991093.86	3
8	788977.13	991081.87	3
9	788979.43	991079.79	3
10	788962.60	991065.77	3
11	788964.92	991063.71	3
12	788947.26	991048.47	3
13	788949.58	991046.43	3
14	788940.30	991040.52	3
15	788942.62	991038.46	3
16	788934.00	991033.62	3
17	788936.28	991031.54	3
18	788919.76	991017.98	3
19	788922.08	991015.94	3
20	788916.73	991014.43	3
21	788917.01	991009.95	3
22	788914.81	991016.20	3
23	788912.65	991013.98	3
24	788913.10	991017.95	3
25	788910.94	991015.71	3
26	788885.16	991043.41	3
27	788883.08	991041.11	3
28	788880.78	991047.31	3
29	788878.72	991044.99	3
30	788866.83	991059.63	3
31	788864.77	991057.31	3
32	788849.40	991075.19	3
33	788847.28	991072.93	3
34	788847.82	991076.73	3
35	788843.50	991076.63	3
36	788854.45	991083.85	3
37	788852.17	991085.95	3
38	788866.17	991096.87	3
39	788863.87	991098.95	3
40	788880.11	991112.21	3
41	788877.81	991114.29	3
42	788896.05	991129.87	3
43	788893.73	991131.93	3
44	788907.05	991142.35	3
45	788904.75	991144.43	3
46	788914.27	991150.25	3
47	788911.97	991152.33	3
48	788930.24	991168.35	3
49	788927.92	991170.41	3
50	788942.74	991182.34	3
51	788940.54	991184.52	3
52	788944.81	991184.21	3
53	788943.01	991186.76	3
54	788940.30	991196.49	3
55	788946.31	991187.39	3
56	788937.72	991194.75	3
57	788923.96	991220.31	3
58	788921.42	991218.53	3
59	788892.48	991263.65	3

89

60	788889.98	991261.81	3
61	788876.86	991284.82	3
62	788874.32	991283.04	3
63	788862.72	991305.71	3
64	788861.11	991302.57	3
65	788856.33	991314.71	3
66	788859.34	991305.12	3
67	788853.77	991312.97	3
68	788854.79	991317.08	3
69	788852.19	991315.38	3
70	788848.29	991296.24	3
71	788850.19	991293.78	3
72	788844.55	991293.44	3
73	788846.41	991290.96	3
74	788837.69	991288.35	3
75	788839.55	991285.87	3
76	788820.52	991275.14	3
77	788822.42	991272.68	3
78	788804.49	991262.75	3
79	788806.37	991260.29	3
80	788795.08	991255.72	3
81	788796.94	991253.24	3
82	788772.36	991238.47	3
83	788774.26	991236.01	3
84	788766.48	991233.86	3
85	788768.26	991231.32	3
86	788765.72	991233.40	4
87	788766.08	991229.95	3
88	788845.01	991331.38	3
89	788842.45	991329.62	3
90	788843.71	991333.25	3
91	788841.17	991331.47	3
92	788837.65	991341.88	3
93	788834.85	991340.48	3
94	788835.30	991348.96	3
95	788832.28	991348.24	3
96	788833.76	991359.72	3
97	788830.68	991359.38	3
98	788832.98	991370.01	3
99	788829.88	991369.77	3
100	788830.20	991402.89	3
101	788827.12	991402.55	3
102	788829.70	991406.70	3
103	788826.62	991406.34	3
104	788828.88	991414.55	3
105	788825.50	991417.11	3
106	788837.61	991416.08	3
107	788836.85	991419.10	3
108	788839.04	991416.57	3
109	788837.44	991419.29	3
110	788840.22	991417.64	3
111	788837.86	991419.68	3
112	788840.95	991418.72	3
113	788838.05	991419.96	3
114	788841.30	991420.31	3
115	788838.20	991420.63	3
116	788841.22	991424.98	3
117	788838.12	991425.06	3
118	788842.53	991444.75	3
119	788839.43	991444.89	3
120	788842.63	991448.89	3
121	788839.53	991449.01	3
122	788842.72	991450.63	3
123	788839.64	991450.99	3
124	788843.19	991453.24	3
125	788840.19	991454.08	3
126	788848.37	991466.77	3
127	788845.49	991467.93	3

87

128	788850.27	991471.18	3
129	788847.53	991472.64	3
130	788852.14	991474.13	3
131	788849.58	991475.89	3
132	788862.16	991487.42	3
133	788859.68	991489.28	3
134	788872.37	991501.26	3
135	788869.97	991503.24	3
136	788877.99	991507.30	3
137	788875.85	991509.56	3
138	788881.61	991510.34	3
139	788879.57	991512.66	3
140	788888.34	991516.56	3
141	788886.26	991518.86	3
142	788891.44	991519.26	3
143	788889.40	991521.60	3
144	788895.77	991523.01	3
145	788893.75	991525.37	3
146	788897.73	991524.67	3
147	788895.87	991527.15	3
148	788901.65	991527.28	3
149	788899.83	991529.80	3
150	788905.58	991530.33	3
151	788903.70	991532.79	3
152	788912.46	991535.51	3
153	788910.64	991538.03	3
154	788918.87	991539.95	3
155	788916.69	991542.21	3
156	788917.90	991543.84	3
157	788923.27	991546.20	3
158	788920.69	991547.90	3
159	788926.14	991550.70	3
160	788923.66	991552.58	3
161	788927.01	991551.68	3
162	788924.87	991553.94	3
163	788935.41	991558.42	3
164	788933.49	991560.86	3
165	788938.14	991564.44	3
166	788941.26	991567.54	3
167	788948.78	991570.89	3
168	788943.46	991565.36	4
169	788946.58	991573.07	3
170	788953.02	991575.01	3
171	788950.98	991577.35	3
172	788955.92	991577.27	3
173	788953.94	991579.67	3
174	788960.56	991581.32	3
175	788959.02	991584.09	3
176	788960.16	991584.72	3
177	788960.95	991584.74	3
178	788961.08	991585.35	3
179	788962.89	991584.97	3
180	788965.19	991580.34	3
181	788965.88	991584.13	3
183	788964.79	991593.15	3
185	788964.11	991590.22	3
186	788765.37	991231.08	4
187	788979.81	991137.00	4
188	788982.26	991138.93	3
189	788982.57	991133.75	3
190	788984.85	991135.87	3
191	788984.69	991131.69	3
192	788986.79	991133.97	3
194	789004.12	991118.87	3
195	789004.28	991114.68	3
196	789006.30	991117.04	3
197	789008.15	991111.94	4
198	789002.41	991116.25	4

199	788860.08	991301.74	3
200	788858.26	991304.25	3
201	788836.80	991337.69	4
202	788829.22	991377.65	4
203	788828.53	991417.64	4
204	788840.67	991418.31	4
205	788838.99	991438.19	4
206	788839.30	991442.89	4
207	788859.97	991484.52	4
208	788887.05	991515.37	4
209	788899.73	991526.00	4
210	788949.65	991571.74	4
211	788948.55	991574.99	4
212	788957.23	991582.53	4
213	788965.23	991580.59	4
214	788967.81	991592.44	3
215	788939.74	991191.69	3
216	788947.68	991180.36	3
217	788999.17	991119.06	4
218	788935.72	991197.67	3
219	788880.16	991043.71	3
220	788882.22	991046.03	3

8/1

Výpis z usnesení

79. schůze Rady města Mostu ve funkčním období 2014–2018, která se konala dne 18. 10. 2018
v zasedací místnosti č. 101 budovy Magistrátu města Mostu

Usnesení č. RmM/4648/79/2018

Rada města

schvaluje

ve prospěch společnosti Severočeská vodárenská společnost a. s., IČO: 49099469, zřízení služebnosti inženýrské sítě na částech služebných pozemků ppč. 905/1, 906/1, 908/4 a 925/1 v k. ú. Vtelno, pro stavbu „Most, Vtelno, ppč. 908/4 a 295/2 – vodovod a kanalizace pro 42 RD“, v ul. U Mariany a ul. Mostecká v Mostě, Vtelně, právo investora vlastním nákladem a vhodným a bezpečným způsobem zřídit na částech služebných pozemků vodovodní řad, a to včetně ochranného pásma vodovodního řadu, provozovat jej, udržovat a provádět jejich úpravy za účelem modernizace nebo zlepšení výkonnosti; rozsah služebnosti bude určen geometrickým plánem. Smlouva o budoucí smlouvě o zřízení služebnosti bude obsahovat ujednání o dalších právech a povinnostech stanovených interním dokumentem Rady města Mostu „Pravidla statutárního města Mostu pro zřizování služebností a věcných břemen“.

Úhrada za zřízení služebnosti ve výši 120 Kč/m² bez DPH (výše úhrady za zřízení služebnosti však musí vždy činit v jedné smlouvě minimálně 10.000 Kč bez DPH), bude uhrazena investorem stavby společností METALL QUATRO spol. s r.o., IČO: 61538213.

Investor se zavazuje, že pozemky, na kterých bude provádět výkopové a jiné stavební práce, budou po dokončení prací uvedeny do řádného technického stavu, který bude minimálně stejný, jako před zahájením prací a poté budou předány správci veřejných prostranství, tj. společnosti Technické služby města Mostu a. s.

Zřízení služebnosti je podmíněno respektováním vyjádření:

Odbor investic Magistrátu města Mostu:

- nutno respektovat plánovanou investiční akci statutárního města Mostu „Autobusové zastávky Vtelno“

Odbor městského majetku Magistrátu města Mostu:

- nutno respektovat smlouvu o výpůjčce č. 26/4/2017 uzavřenou dne 24. 8. 2017 s Bc. Tomášem Michalem a Ing. Jindřichem Paterou, za účelem vybudování a užívání příjezdové komunikace k budoucím rodinným domům na ppč. 214/45 a 214/46, na ppč. 906/1 v k. ú. Vtelno

- nutno respektovat smlouvu o budoucí smlouvě o zřízení služebnosti č. 11/20/2018 uzavřenou dne 6. 3. 2018 se společností ČEZ Distribuce, a.s., za účelem zřízení kabelového vedení NN pro stavbu „Vtelno, ppč. 214/46, p. Michal, kNN, 1 x OM“, na ppč. 906/1 v k. ú. Vtelno, a následnou SoZS

- nutno respektovat smlouvu o budoucí smlouvě o zřízení služebnosti č. 27/20/2018 uzavřenou dne 16. 4. 2018 se společností ČEZ Distribuce, a.s., za účelem zřízení kabelového vedení VN pro stavbu „Vtelno, U Mariany, METALL QUATRO“, na ppč. 906/1 v k. ú. Vtelno, a následnou SoZS.

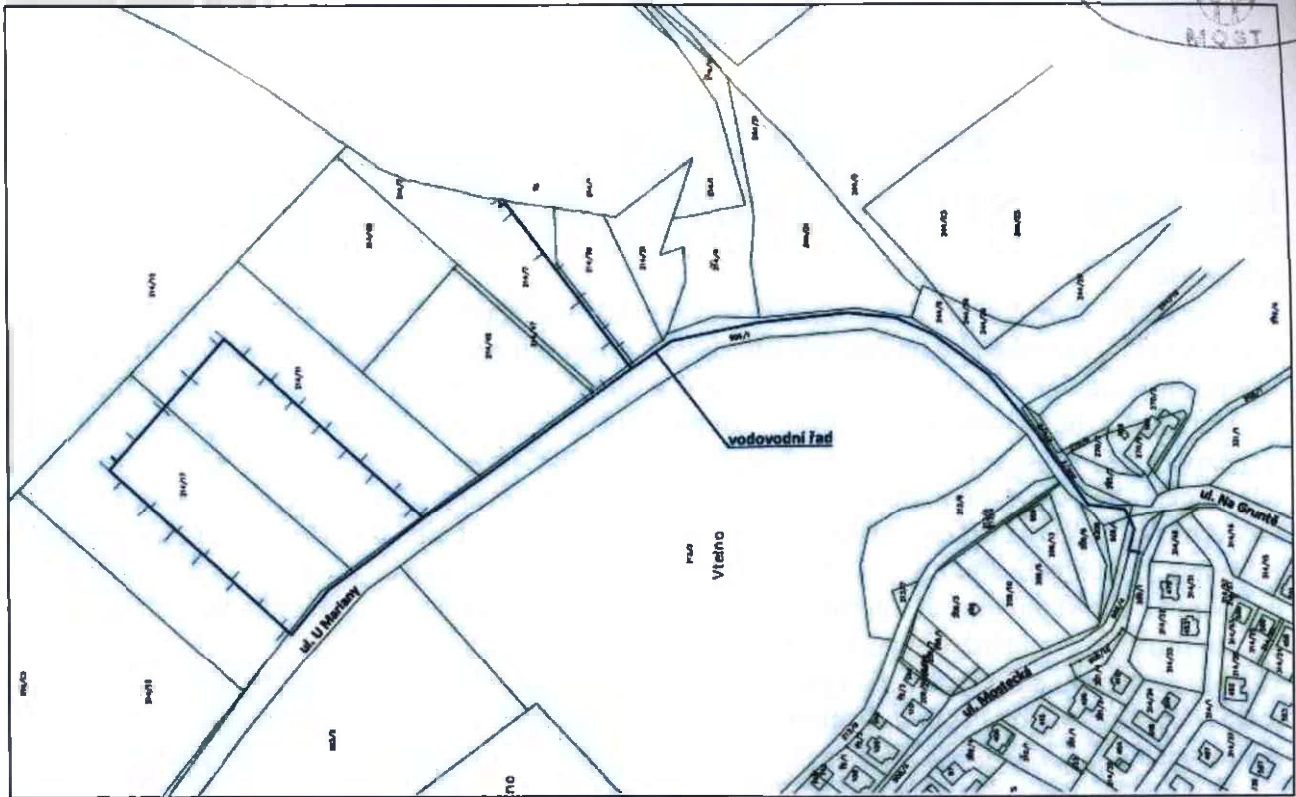

Výpis z usnesení

41. schůze Rady města Mostu ve funkčním období 2018–2022, která se konala dne 11. 3. 2021
ve velké zasedací místnosti č. 401 budovy Magistrátu města Mostu

Usnesení č. RmM/2463/41/2021

Rada města

schvaluje revokaci usnesení RmM č. RmM/4648/79/2018 ze dne 18. 10. 2018 v části:

... ppč. 925/1 ...

(Důvodem částečné revokace usnesení je vyjmutí pozemku po zaměření skutečného provedení stavby geometrickým plánem č. 906-206/2020 - zřízení služebnosti ve prospěch společnosti Severočeská vodárenská společnost a. s., IČO: 49099469 a investora společnosti METALL QUATRO spol. s r.o., IČO: 61538213).

