



S00JP012GJIO

č. st.: **1040012887/002****Statutární město Zlín**

se sídlem: náměstí Míru 12, 760 01 Zlín  
IČO: 00283924  
DIČ: CZ00283924  
jehož jménem jedná: Ing. et Ing. Jiří Korec, primátor  
ve věcech smluvních: Mgr. Pavel Brada, náměstek primátora  
odpovědný útvar: odbor majetkové správy  
bankovní spojení: Česká spořitelna, a. s., č. ú. 3049002/0800  
**č. sml. 4000200455 – 01/21**

(dále jen „budoucí povinný“)

a

**EG.D, a.s**

se sídlem: Lidická 1873/36, Černá Pole, 602 00 Brno  
IČO: 28085400  
DIČ: CZ28085400  
zapsána: v OR vedeném Krajským soudem v Brně,  
oddíl B, vložka 8477

zastoupená: na základě plné moci

(dále jen „budoucí oprávněná“)

uzavírají

**Dodatek č. 01/21**

ke smlouvě o budoucí smlouvě o zřízení věcného břemene  
ze dne 17. 7. 2020

Čl. I.

Smluvní strany uzavírají na základě projevu své svobodné a vážné vůle dodatek č. 01/21, který spočívá ve změně pozemků dotčených služebností ve smlouvě o budoucí smlouvě o zřízení věcného břemene č. 4000200455, ze dne 17. 7. 2020 v rámci stavby „**Zlín, ul. Vodní, kabel NN, obnova, č. st. 1040012887**“, přes služební pozemek p. č. 464/2, p.č. 3530/29, p.č. 3565/37, p.č. 3565/41, p.č. 3565/42, p.č. 4104 k. ú. Zlín, dle snímku katastrální mapy, který je nedílnou součástí tohoto dodatku (dále jen „pozemky“).

Tímto dodatkem se mění Čl. I., který nyní zní takto:

Čl. I.

*Budoucí povinný je vlastníkem pozemku p.č. 464/2, p.č. 3530/29, p.č. 3565/37, p.č. 3565/41, p.č. 3565/42, p.č. 4104 zapsaných v katastru nemovitostí na LV č. 10001 u Katastrálního*

úřadu pro Zlínský kraj, se sídlem ve Zlíně, Katastrální pracoviště Zlín, pro k. ú. Zlín, obec Zlín (dále jen „Pozemek“).

Tímto dodatkem se mění příloha.

## Čl. II.

Ostatní ujednání smlouvy o budoucí smlouvě o zřízení věcného břemene 4000200455, ze dne 17. 7. 2020 zůstávají beze změny.

## Čl. III.

Dodatek č. 01/21 nabývá účinnosti dnem uveřejnění v registru smluv, je sepsán v pěti stejnopisech s platností všech stejnopisů v hodnotě originálu, z nichž budoucí povinný obdrží dva stejnopisy a budoucí oprávněná obdrží tři stejnopisy.

Tento dodatek je nedílnou součástí smlouvy 4000200455, ze dne 17. 7. 2020.

Smluvní strany souhlasí se zveřejněním tohoto dodatku v souladu s ust. zákona č. 106/1999 Sb., o svobodném přístupu k informacím, v platném znění.

Obě strany po řádném přečtení dodatku č. 01/21, připojují na důkaz svého bezvýhradného souhlasu s obsahem své podpisy.

*Doložka ve smyslu ust. § 41 zákona č. 128/2000 Sb., o obcích  
Schváleno orgánem obce: Rada města Zlína  
Datum a číslo jednací: 20. 1. 2020, čj. 8/2R/2020, 22. 2. 2021, čj. 9/4R/2021*

Ve Zlíně dne 26-03-2021

\_\_\_\_ -7. 04. 2021

.....  
EG.D, a.s.

.....  
Vedoucí správy sítě VN, NN a ZP

.....  
Senior technik rozvoje a výstavby

.....  
Statutární město Zlín

.....  
Mgr. Pavel Brada  
náměstek primátora

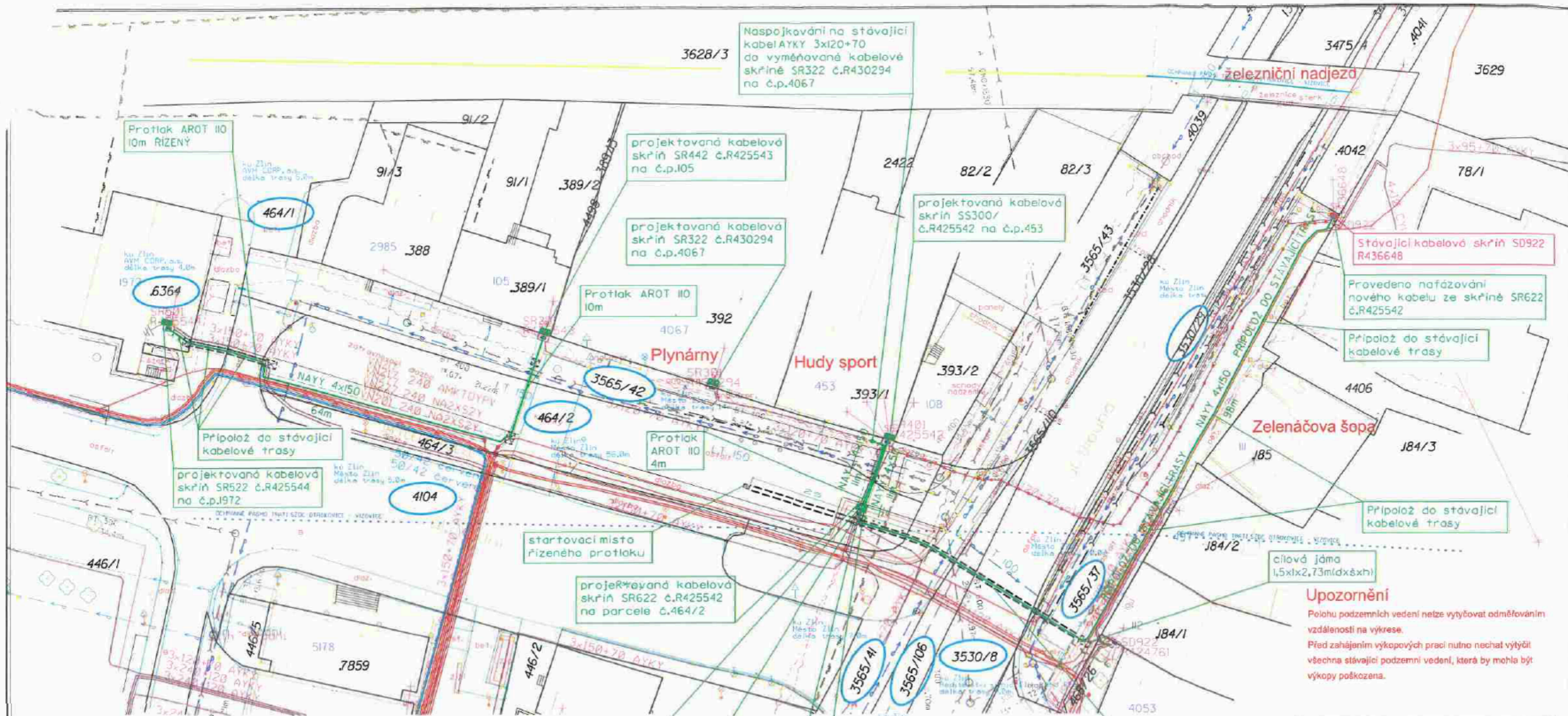

Naspojování na stávající kabel AYKY 3x120+70 do vyměřované kabelové skříně SR322 č.R430294 na č.p.4067

Protlak AROT II 10m RIZENÝ

projektovaná kabelová skříně SR442 č.R425543 na č.p.105

projektovaná kabelová skříně SR322 č.R430294 na č.p.4067

projektovaná kabelová skříně SS300/ č.R425542 na č.p.453

Stávající kabelové skříně SD922 R436648

Provedeno náfázování nového kabelu ze skříně SR622 č.R425542

Připojení do stávající kabelové trasy

Připojení do stávající kabelové trasy

projektovaná kabelová skříně SR522 č.R425544 na č.p.1972

startovací místo řízeného protlaku

projektovaná kabelová skříně SR622 č.R425542 na parcele č.464/2

Připojení do stávající kabelové trasy

cílová jáma 1,5x1x2,73m(dxšxh)

**Upozornění**  
 Polohu podzemních vedení nete vytyčovat odměřováním vzdáleností na výkrese.  
 Před zahájením výkopových prací nutno nechat výtýčit všechna stávající podzemní vedení, která by mohla být výkopy poškozena.

**DETAIL OSAZENÍ SS300 NA č.p.453**

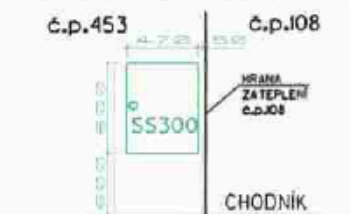

Kabelová skříně SS300 (hl.220mm) zapuštěna do hloubky vrstvy stávající skladby omítky a keramického obkladu tak, aby nebylo narušeno stávající zdívo. Výhledové počítáno se zateplením objektu do úrovně zateplení sousedního domu č.p.108

Napojení stávajícího kabelu AYKY 3x150+70 z vyměřované kabelové skříně SR522 č.R425544 na č.p.1972

Napojení stávajícího kabelu AYKY 3x240+120 ze stávající kabelové skříně SD922 č.R424761 na č.p.112

Napojení stávajícího kabelu AYKY 3x150+70 ze stávající kabelové skříně SR5 č.R425511 na č.p.4217

montážní jáma 1,5x1x3,8m(dxšxh)

Řízený protlak AROT II 45m

**NN 3 PEN AC, 50Hz, 400/230V / TN-C**

Ochrana před nebezpečným dotykem živých částí rozvodných elektrických zařízení do 1000 V i nad 1000 V částí rozvodných elektrických v distribuční soustavě dodavatele elektřiny:

- živých částí nn : samočinným odpojením, v síti TN-C do 1000V - dle čl.3.3.3, PNE 33 0000-1

- živých částí nn : zábranou, kryty nebo přepážkami, izolací - dle čl.3.2.2.2, čl.3.2.2.3 a čl.3.2.2.4 PNE 33 0000-1

polohou - v nově budovaných částech sítě nn dle PNE 33 0000-1, čl. 3.3.2.1

izolací - v nově budovaných částech sítě nn a kabelových sítích dle PNE 33 0000-1, čl. 3.3.2.3

**LEGENDA STÁVAJÍCÍCH SÍTÍ:**

- sdělovací podzemní vedení
- potrubí plynu
- kanalizace
- rozvod vody
- vzdušné vedení NN
- kabelové vedení NN
- tepelný kanál
- kolej ČD

**LEGENDA:**

- projektované podzemní vedení
- projektovaný rozváděč
- projektované chrániče
- projektované zemnění
- ochranné pásmo dráhy

DĚLKA PROJEKT. TRASY : 173m  
 LOKALITA : Zlín

Souhlasím s realizací stavby jak je vyznačeno na situaci.

Datum : -7. 04. 2021

Jméno: [redacted]

Podpis: [redacted]

č.p. parcele: [redacted]

Místo stavby : Zlín		Kraj : Zlínský	<b>ELMO</b> a.s.	
Stavebník : E.G.D. a.s., Lidická 1873/36 Černá Pole, 602 00 Brno		Číslo projektu : 1040012667	Název souboru : s1udgn	
		Datum : 02.2021	Format : A3	
		Mařítka	výkres číslo	
<b>Zlín, ul. Vodní, kabel NN, obnova</b>			1:500	01
<b>Situáční plán</b>				